笠利 map1

津波想定浸水区域					凡例	
	20m以上		2m以上 3m未満			指定避難所
	10m以上 20m未満		1m以上 2m未満			津波避難場所
	5m以上 10m未満		0.3m以上 1.0m未満			津波避難ビル
	3m以上 5m未満		0.01m以上 0.3m未満			AED

土砂災害警戒区域				過去の浸水実績区域	
	土石流 警戒区域		土石流 特別警戒区域		
	急傾斜地 警戒区域		急傾斜地 特別警戒区域		

N

1:10,000　0　400m

A　B　C　D　E　F
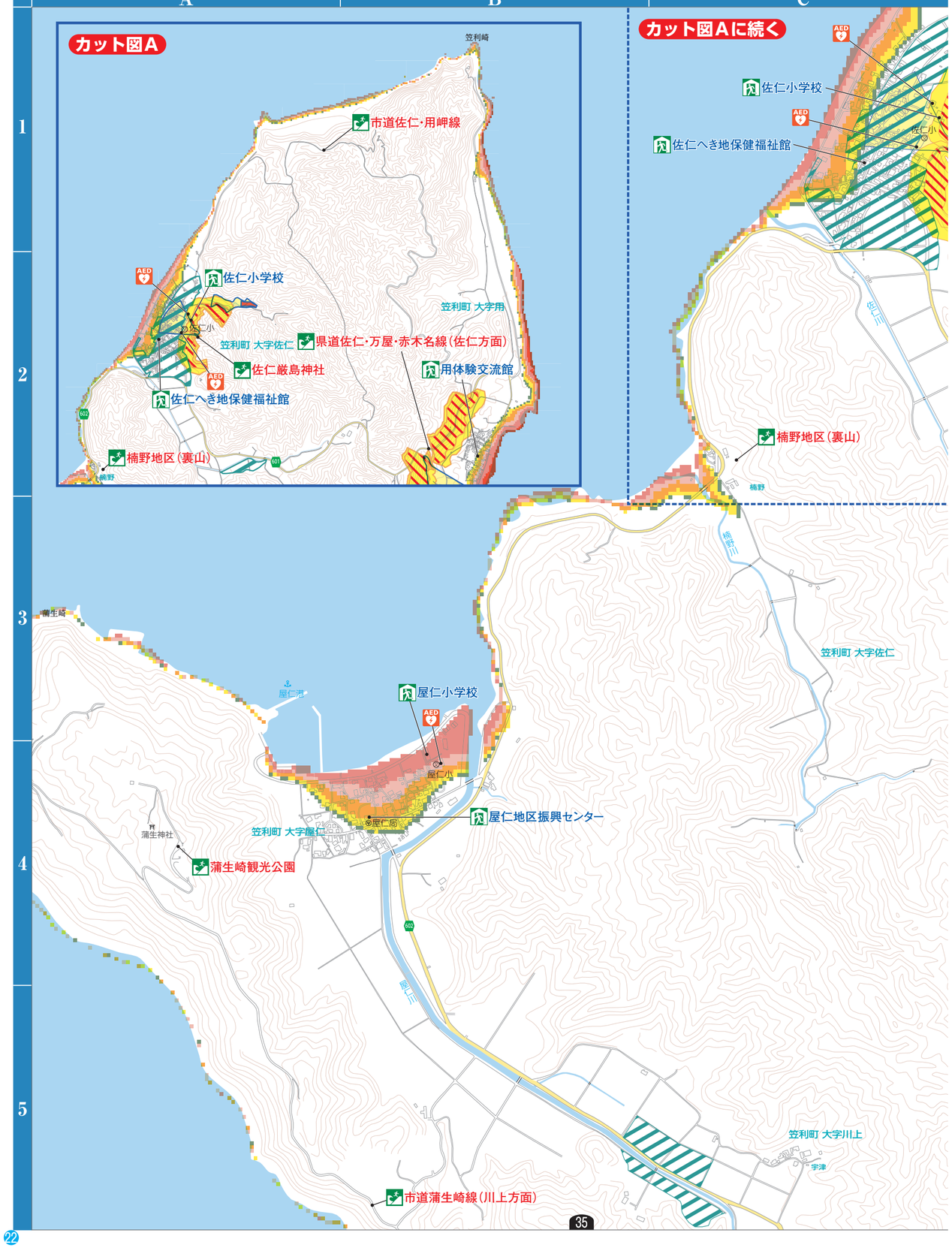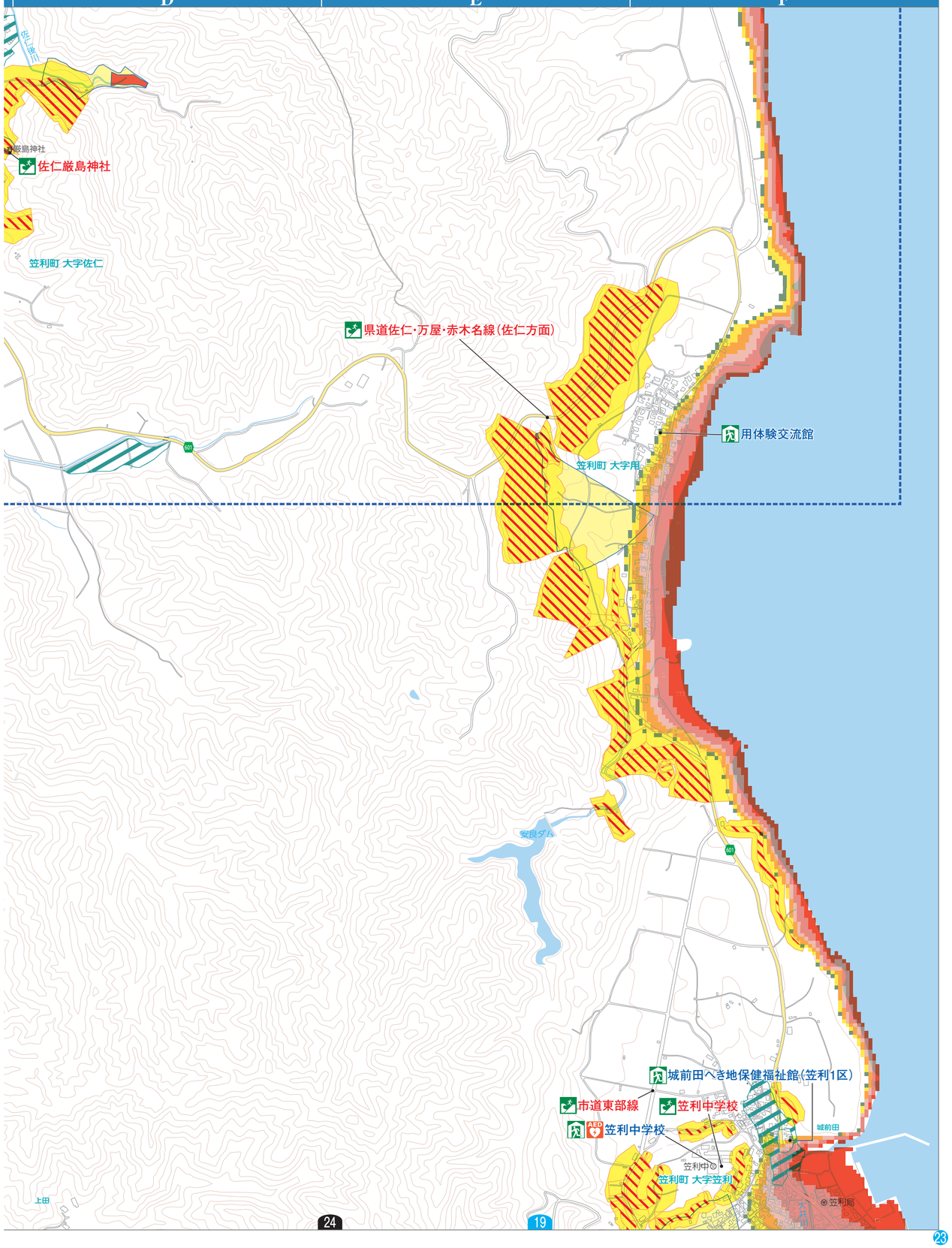
1　2　3　4　5