



婚姻届

令和 年 月 日届出

長殿

受理 令和 年 月 日 第 号	発送 令和 年 月 日					
送付 令和 年 月 日 第 号	長印					
書類調査	戸籍記載	記載調査	調査票附	票	住民票	通知

訂正印
夫
妻

(1) 氏名	夫になる人		妻になる人	
	(よみかた) 氏名	氏名	氏名	氏名
(2) 住所	都道府県		都道府県	
	(住民登録を しているところ) (よみかた) 番地 番号	番地 番号	番地 番号	番地 番号
(3) 本籍	都道府県		都道府県	
	(外国人のときは 国籍だけを書いて ください) 番地 番号	番地 番号	番地 番号	番地 番号
父母の氏名 父母との続き柄 (他の養父母はその他 の欄に書いてください)	父	続き柄	父	続き柄
	母	男	母	女
(4) 婚姻後の夫婦の氏 新しい本籍	<input type="checkbox"/> 夫の氏 <input type="checkbox"/> 妻の氏	新本籍(左の☑の氏の人が入すでに戸籍の筆頭者となっているときは書かないでください) 都道府県 番地 番		
(5) 同居を始めたとき	平成・令和 年 月 (結婚式をあげたとき、または同居を始めたときのうち 早いほうを書いてください)			
(6) 初婚・再婚の別	夫 <input type="checkbox"/> 初婚 再婚 (<input type="checkbox"/> 死別 <input type="checkbox"/> 離別 年 月 日)	妻 <input type="checkbox"/> 初婚 再婚 (<input type="checkbox"/> 死別 <input type="checkbox"/> 離別 年 月 日)		
(7) 同居を始める前の 夫婦のそれぞれの 世帯のおもな 仕事と	夫	妻	1. 農業だけまたは農業とその他の仕事を持っている世帯	
	夫	妻	2. 自由業・商工業・サービス業等を個人で経営している世帯	
(8) 夫妻の職業	夫	妻	3. 企業・個人商店等(官公庁は除く)の常用勤労者世帯で勤め先の従業者数 が1人から99人までの世帯(日々または1年未満の契約の雇用者は5)	
	夫	妻	4. 3にあてはまらない常用勤労者世帯及び会社団体の役員の世帯(日々または 1年未満の契約の雇用者は5)	
夫の職業		妻の職業		
(国勢調査の年... 年の4月1日から翌年3月31日までに届出をするときだけ書いてください)				
その他				
届出人	夫	妻	印	

令和 年 月 日 午前 時 分受領 午後	夫 <input type="checkbox"/> 免 <input type="checkbox"/> 旅 <input type="checkbox"/> 住 <input type="checkbox"/> マ <input type="checkbox"/> その他 <input type="checkbox"/> 無
来庁 通知	<input type="checkbox"/> 有 <input type="checkbox"/> 無
妻	<input type="checkbox"/> 要 <input type="checkbox"/> 不要
来庁 通知	<input type="checkbox"/> 有 <input type="checkbox"/> 無
使者	<input type="checkbox"/> 免 <input type="checkbox"/> 旅 <input type="checkbox"/> 住 <input type="checkbox"/> マ <input type="checkbox"/> その他 <input type="checkbox"/> 無()
送付	令和 年 月 日
<input type="checkbox"/> 名瀬 <input type="checkbox"/> 住用 <input type="checkbox"/> 笠利 総合支所	

<input type="checkbox"/> 本籍地 <input type="checkbox"/> 新本籍 確認済
<input type="checkbox"/> 住所・世帯主・住定日 確認済
<input type="checkbox"/> 夫・妻 不受理申出無し

住所を定めた年月日
夫 年 月 日
妻 年 月 日

連絡先	夫	電話(- -) 自宅・携帯・勤務先[]
	妻	電話(- -) 自宅・携帯・勤務先[]

鉛筆や消えるボールペンで書かないでください。
この届書を本籍地でない役場に出すときは、戸籍謄本または戸籍全部事項証明書を添付してください。
届け出られた事項は、人口動態調査(統計法に基づく基幹統計調査、厚生労働省所管)にも用いられます。

- ◎署名は必ず本人が自署してください。
- ◎印は各自別々の印を押してください。
- ◎届出人の印をご持参ください。

証人		
署名印	印	印
生年月日	昭和・平成 年 月 日	昭和・平成 年 月 日
住所	都道府県	都道府県
	番地 番号	番地 番号
本籍	都道府県	都道府県
	番地 番	番地 番

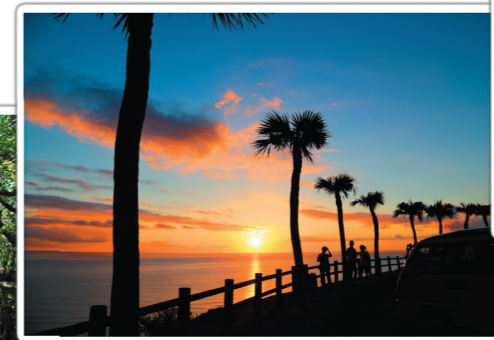
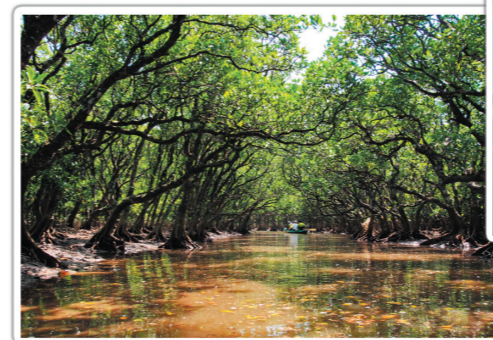

©奄美市

今日ぬ誇らしやや、何時よりも勝り
何時も今日ぬ如にあらち給れ

