

令和5年度

(2023年度)

統計書 数字で見る奄美市

奄美市



# は し が き

令和5年度（2023年度）「数字でみる奄美市」をここに刊行いたします。

この統計書は、奄美市の人口、産業、教育及び文化などの基本的な統計資料を収録し、市勢の現状と推移を明らかにしようとするものです。

統計は、行政はもとより民間における企業経営あるいは諸計画立案の指標として、ますますその需要が高まってきております。

本書が、市勢の動向の的確な把握と現状の正しい認識に少しでもお役にたてれば誠に幸いです。

また、本書の編集にあたっては、できる限り最新の資料を取り入れ、内容の整備、充実に努めております。ICTの普及拡大、デジタル化の推進などにより急速に変化する社会情勢やビッグデータを用いた分析などデータ利活用の重要性が高まる中、今後もなお一層の充実、改善に努めてまいります。

最後に、本書の刊行にあたり、貴重な資料の提供、その他格別の御協力を賜りました関係各位に対しまして、心から感謝申し上げます。

令和6年3月

奄美市長 安田 壮平

世帯数  
19,417世帯



令和5年10月1日現在  
令和5年推計人口

人口  
39,786人



1世帯当たり 2.05人  
令和5年10月1日現在  
令和5年推計人口

出生  
274人



1日当たり 0.75人  
令和4年10月～令和5年9月

死亡  
681人



1日当たり 1.87人  
令和4年10月～令和5年9月

転入者  
2,089人



1日当たり 5.72人  
令和4年10月～令和5年9月

転出者  
2,412人



1日当たり 6.61人  
令和4年10月～令和5年9月

結婚  
160組



1日当たり 0.44組  
令和4年度

離婚  
74組



1日当たり 0.20組  
令和4年度

乗用車保有台数  
20,985台  
(令和5年3月末現在)



1世帯当たり 1.08台

奄美空港旅客数  
805,650人  
乗客 402,722人  
降客 402,928人



1日当たり 2,207人  
(乗客1,103人降客1,104人)  
令和4年度

名瀬港乗降客数  
101,003人  
乗客 50,511人  
降客 50,492人



1日当たり 277人  
(乗客138人 降客138人)  
令和4年1月～令和4年12月

使用電力量  
262,014千kWh



販売電力量  
令和4年度  
5市町村管内の合計値(推計)

都市ガス消費量  
1,279千 $\text{m}^3$



令和4年度

水道給水量  
5,610  $\text{km}^3$



令和4年度

ゴミ  
16,825 トン



令和4年度

し尿  
8,158 kl



令和4年度

火災  
9件



41日に1件  
令和5年1月～令和5年12月

交通事故  
53件



1日当たり0.15件  
令和4年1月～令和4年12月

犯罪  
発生132件 検挙72件



1日に発生0.36件  
検挙0.20件  
令和4年1月～令和4年12月

救急出動  
2,840回



1日に7.78回  
令和5年1月～令和5年12月

医療施設数  
47施設



市民862人に1施設  
令和4年10月1日現在

児童・生徒数  
小学校 2,256人  
中学校 1,199人



教員1人当たり 小学生9.3人  
中学生7.5人  
令和5年5月1日現在

進学率

高校 98.7%  
大学等 42.0%



令和5年3月卒業者

公園面積  
552,330㎡

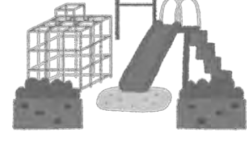

市民1人当たり 14.0㎡  
令和5年4月1日現在

奄美市の面積  
308.33km<sup>2</sup>



令和5年3月現在

製造業出荷額  
465,438万円



1事業所当たり 7,889万円  
2022年経済構造実態調査

所得  
94,548百万円



令和2年度市町村民所得推計

市税  
4,227百万円



市民1人当たり 109,980円  
令和4年度決算

市決算

普通会計歳出  
34,472百万円

普通会計歳入  
35,604百万円



市民1人当たり 872,963円  
令和4年度決算

市民1人当たり 901,611円  
令和4年度決算

市職員数  
602人



職員1人当たり市民数 65.6人  
令和5年4月1日現在

消防職員数  
86人



職員1人当たり市民数 459人  
令和5年4月1日現在

注)一人当たり等の数は推計人口より算出

## 総 目 次

1 土 地 ・ 気 象 .....	1
2 人 口 .....	8
3 国 勢 調 査 結 果 .....	25
4 事 業 所 .....	42
5 農 林 水 産 業 .....	50
6 製 造 業 .....	62
7 商 業 .....	71
8 建 設 ・ 住 宅 .....	73
9 電 気 ・ ガ ス ・ 上 下 水 道 .....	80
10 運 輸 ・ 通 信 .....	85
11 金 融 ・ 所 得 ・ 物 価 ・ 消 費 .....	88
12 労 働 ・ 社 会 保 障 .....	95
13 保 健 ・ 衛 生 .....	104
14 治 安 ・ 防 災 .....	108
15 教 育 ・ 観 光 ・ 文 化 .....	112
16 自 然 環 境 .....	126
17 行 政 ・ 議 会 ・ 選 挙 .....	128
18 財 政 .....	131
( 付 録 )	
1 県 内 各 市 主 要 指 標 .....	138
2 奄 美 群 島 内 主 要 指 標 .....	140

# 統計表目次

## 1 土地・気象

1. 位置	… 1
2. 市役所・総合支所の位置	… 1
3. 市域の変遷	… 1
4. 主要山岳	… 2
5. 主要河川	… 2
6. 地目別土地面積	… 2
7. 市有地種別面積	… 2
8. 民有地地目別面積	… 3
9. 用途地域面積	… 3
10. 農地転用の状況	… 3
11. 気象状況	… 4
12. 主要台風記録	… 6
13. 梅雨の状況	… 7

## 2 人口

1. 人口と世帯	… 8
2. 人口増減	… 10
3. 人口増加率	… 12
4. 婚姻・離婚・死産の状況	… 12
5. 人口移動数	… 13
6. 住民基本台帳による町字別人口と世帯数	… 16
7. 本籍数と人口	… 24
8. 外国人登録数	… 24

## 3 国勢調査結果

1. 県下各市・郡内各町村人口	… 25
2. 県下各市・郡内各町村男女別人口、世帯数	… 26
3. 県下の人口集中地区(DIDs)	… 27
4. 年齢別(5歳階級)男女別人口	… 28
5. 年齢階層別人口	… 29
6. 年齢構造指数	… 29
7. 町字別人口と世帯	… 30
8. 産業(大分類)別15歳以上就業者数	… 34
9. 労働力状態男女別15歳以上人口	… 34
10. 産業(大分類)別年齢階層就業者数	… 36
11. 世帯の種類と世帯数	… 36
12. <small>住居の種類、住宅の所有関係別一般世帯数並びに一般世帯人員</small>	… 38
13. 流出入人口の推移	… 41
14. 通勤通学別流出入人口	… 41

## 4 事業所

1. 民営事業所の状況	… 42
2. 公営事業所の状況	… 48

## 5 農林水産業

1. 農家数・農家人口の推移	… 50
2. 組織形態別経営体数の推移	… 50
3. 経営耕地面積の推移	… 50
4. 経営耕地規模別経営体数の推移	… 51
5. 農産物販売金額別経営体数	… 52
6. 年齢別農家人口	… 52
7. 年齢別農業就業人口	… 53
8. 主要農産物の粗生産額	… 54
9. <small>販売目的の作物の類別作付(栽培)経営体数</small>	… 54
10. 果樹類の品目別栽培経営体数	… 55
11. 家畜飼養経営体数及び頭数	… 55
12. 所有形態別林野面積	… 55
13. 利用地別林野面積(公有有林分)	… 56
14. 造林面積	… 56
15. 林産物生産量	… 56
16. 特用林産物生産額	… 57
17. 有害鳥獣駆除実績額	… 57
18. ハブ等買い上げ状況	… 57
19. 狩猟者登録証交付状況	… 57
20. 海面漁業経営体数・従事者数	… 58
21. 海面漁業経営体の漁船隻数	… 58
22. 自営漁業の専兼別経営体数	… 58
23. 年齢別漁業就業者数	… 58
24. 漁獲金額別経営体数	… 59
25. 漁船規模別隻数及びトン数	… 59
26. 魚種別漁獲高(属地)	… 60

## 6 製造業

1. 産業（中分類）別事業所数の推移	… 62
2. 産業（中分類）別従業者数の推移	… 63
3. 産業（中分類）別製造品出荷額の推移	… 64
4. 産業（中分類）別粗付加価値額の推移	… 65
5. 奄美黒糖焼酎の製成高, 移出高	… 66
6. 本場奄美大島紬郡内市町村別生産反数	… 66
7. 本場奄美大島紬協同組合創立以来の生産反数および金額	… 67
8. 本場奄美大島紬月別生産反数	… 68
9. 本場奄美大島紬算別, 染色別等生産反数	… 69
10. 大島紬県下両産地生産反数	… 69
11. 本場奄美大島紬従事者構成	… 70

## 7 商業

1. 産業（中分類）別事業所数, 従業者数の推移	… 71
2. 産業（中分類）別年間販売額の推移	… 71
3. 通行量の推移	… 72

## 8 建設・住宅

1. 国道の状況	… 73
2. 県道の状況	… 73
3. 市・農・林道の状況	… 73
4. 橋梁の状況	… 73
5. 隧道の状況	… 74
6. 公園の状況	… 74
7. 居住世帯の有無別住宅数	… 75
8. 建て方別住宅数	… 75
9. 建築時期別住宅数	… 75
10. 家賃別借家数	… 76
11. 世帯の収入階級別普通世帯数	… 77
12. 住宅の種類・所有関係別住宅数等	… 78
13. 民有家屋数	… 78
14. 民有家屋の床面積	… 78
15. 市内の高層建築物	… 79
16. 建築確認件数	… 79
17. 県営住宅の概況	… 79
18. 市営住宅の概況	… 79

## 9 電気・ガス・上下水道

1. 電灯の需要状況	… 80
2. 電力の需要状況	… 80
3. 都市ガス管の延長	… 80
4. 都市ガスの需要戸数	… 81
5. 都市ガスの消費状況	… 81
6. 上水道の普及状況	… 81
7. 給水量の推移	… 81
8. 用途別有収水量	… 82
9. 簡易水道の普及状況	… 82
10. 簡易水道の給水量の推移	… 82
11. 簡易水道の用途別有収水量	… 82
12. 下水道の状況	… 83
13. 農業集落排水の状況	… 83

## 10 運輸・通信

1. 名瀬港の船舶入港状況	… 85
2. 名瀬港の乗降客数	… 85
3. 奄美空港の利用状況	… 86
4. 車種別自動車保有台数	… 86
5. タクシー業者の状況	… 87
6. 電話の加入状況	… 87
7. 郵便施設数	… 87
8. テレビ受信契約数	… 87

## 11 金融・所得・物価・消費

1. 金融機関別店舗数	… 88
2. 金融機関別預貯金残高	… 88
3. 金融機関別貸付残高	… 88
4. 独立行政法人奄美群島振興開発基金業務状況	… 89
5. 鹿児島県制度融資貸出状況	… 90
6. 手形交換状況	… 90
7. 市・郡・県・国民所得の推移	… 91
8. 産業別市内総生産	… 91
9. 市民所得の分配	… 92
10. 県内各市, 郡内各町村の所得推計主要指標	… 93
11. 食肉センター利用状況	… 94
12. 酒類の消費量	… 94



## 1 2 労働・社会保障

1. 職業紹介状況	… 95
2. 新規学卒者の職業紹介状況	… 96
3. 産業別職業紹介状況	… 96
4. 社会福祉施設状況	… 97
5. 保育所（園）・地域型保育事業所の概況	… 97
6. 保育所（園）・地域型保育事業所の児童数	… 98
7. 交通災害共済の状況	… 98
8. 扶助別生活保護世帯数・人員	… 99
9. 生活保護の状況	… 99
10. 扶助別生活保護費	… 99
11. 類型別保護世帯数	… 100
12. シルバー人材センター活動状況	… 100
13. 老齢福祉年金支給状況	… 101
14. 国民年金の被保険者と保険料	… 101
15. 国民年金受給状況	… 101
16. 国民健康保険の給付状況	… 102
17. 国民健康保険の被保険者数	… 103
18. 国民健康保険の保険税	… 103

## 1 3 保健・衛生

1. 医療施設の状況	… 104
2. 医療関係従事者数	… 104
3. 環境衛生施設数	… 104
4. 死因別死亡者数	… 105
5. 乳幼児健康診査状況	… 105
6. 予防接種実施状況	… 106
7. 火葬場利用状況	… 107
8. ごみ処理状況	… 107
9. し尿処理状況	… 107

## 1 4 治安・防災

1. 犯罪の発生と検挙	… 108
2. 青少年の検挙・補導状況	… 108
3. 運転免許保有者数	… 108
4. 原因別交通事故発生件数	… 109
5. 曜日別交通事故死傷者数	… 109
6. 消防職員・団員数と消防機動力	… 109
7. 火災の発生状況	… 110
8. 原因別火災発生状況	… 110
9. 月別火災発生状況	… 110
10. 火災の損害状況	… 111
11. 救急車の出動状況	… 111

## 1 5 教育・観光・文化

1. 幼稚園の状況	… 112
2. 小学校の状況	… 112
3. 中学校の状況	… 113
4. 高等学校の状況	… 113
5. 専門学校の状況	… 114
6. 県立奄美図書館の利用状況	… 114
7. 県立奄美図書館蔵書数	… 115
8. 社会教育学級の開設状況	… 115
9. 社会教育関係団体の状況	… 115
10. 公民館利用者数の推移	… 116
11. 公民館図書利用状況	… 116
12. 社会体育施設利用状況	… 117
13. スポーツ団体合宿状況	… 117
14. 奄美少年自然の家利用状況	… 118
15. 入込客数の推移	… 118
16. 大浜海浜公園利用者数の推移	… 118
17. ゴルフ場利用客数の推移	… 118
18. 宿泊施設の現況	… 119
19. 宗教法人数	… 119
20. 市内の文化財	… 120
21. 市の保存樹及び保存樹林	… 121
22. 奄美文化センター施設利用状況	… 122
23. 奄美文化センタージャンル別ホール利用状況	… 122
24. 奄美博物館入館者状況	… 123
25. 歴史民俗資料館入館者状況	… 124
26. 宇宿貝塚史跡公園入館者状況	… 124
27. NPO法人設立認証等の状況	… 125

## 1 6 自然環境

1. ウミガメの上陸回数（暦年）	… 126
2. ウミガメの産卵回数（暦年）	… 126
3. リュウキュウアユ個体数調査結果	… 126
4. アマミノクロウサギ輪禍件数	… 127
5. オオトラツグミさえざり一斉調査結果	… 127

## 17 行政・議会・選挙

1. 市職員数	… 128
2. 市議会開催状況	… 128
3. 選挙人名簿登録者数	… 128
4. 市長選挙投票状況	… 129
5. 市議会議員選挙投票状況	… 129
6. 県知事選挙投票状況	… 129
7. 県議会議員選挙投票状況	… 129
8. 衆議院議員選挙投票状況	… 130
9. 参議院議員選挙投票状況	… 130

## 18 財 政

1. 普通会計歳入・歳出決算状況	… 131
2. 普通会計科目別歳入決算額	… 131
3. 普通会計科目別歳出決算額	… 132
4. 普通会計性質別歳出決算額	… 132
5. 特別会計歳入状況	… 133
6. 特別会計歳出状況	… 133
7. 市有財産の状況	… 133
8. 税目別市税収入状況	… 134
9. 市税負担状況	… 134
10. 市債の現況	… 136

### (付録)

1. 県内各市主要指標	… 138
2. 奄美群島内市町村主要指標	… 140

## 凡

## 例

1. 本書は、奄美市に関する基本的な統計資料を収録したもので、統計表は、特に注釈のないかぎり奄美市域としています。なお、一部には市域外を含むものがありますので（「…管内」等で表示），利用にあたってはご注意ください。
2. 数字の単位は各表とも右上に明記しましたが，一見して明らかなものは省略してあります。特別なもの，または項目ごとに異なるものは，表頭内に掲げています。
3. 各統計表の一般的説明は表ごとに左下に明記しています。
4. 資料の出所は各統計表の右下部に明記しています。
5. 数字の単位未満は原則として四捨五入したため，総数とその内訳数の合計とは必ずしも一致しません。
6. 調査の時点・時期については，特に注記のないかぎり，時期の示し方は次のとおりです。
  - 「年次」…………… 暦年（1月～12月）
  - 「年度」…………… 会計年度（4月～翌年3月）
  - 「○年□月△日現在」…… 調査期日現在

★「数字でみる奄美市」は，合併後の発行のため，合併以前の数値を要求している箇所については，旧住用村・旧笠利町の数値が反映されておられません。（一部，数値掲載が容易な箇所については除く）
7. 統計表中の一般的な符号の用途は次のとおりです。
  - 「0」…………… 単位未満
  - 「－」，「」…………… 皆無または該当数字なし
  - 「…」…………… 不詳
  - 「X」…………… 当該数値の公表をさし控えたもの
  - 「△」…………… 当該数値が負数のもの
8. 統計資料についての疑義および詳細については，各統計表の資料提供先，または本市企画調整課広報統計係にご照会願います。



# 統計表



# 1 土 地 ・ 気 象

## 1-1. 位 置

奄美市は東経129° 29' 38" 北緯28° 22' 38" で、鹿児島県本土から南西に約380km下った海上にある奄美大島本島の北部にあります。

## 1-2. 市役所・総合支所の位置

支 所 名	住 所	東 経	北 緯	備 考
名瀬総合支所	奄美市名瀬幸町25番8号	129° 29' 38"	28° 22' 38"	昭和25.8.1現在地へ
住用総合支所	奄美市住用町西仲間111番地	129° 25'	28° 11'	
笠利総合支所	奄美市笠利町中金久141番地	129° 41'	28° 27'	

資料：市企画調整課

## 1-3. 市域の変遷

年 次	面 積 (km <sup>2</sup> )	摘 要
昭和21年	29.95	7月1日 市制施行
30	127.14	2月1日 三方村編入合併
38	127.20	9月 入舟町, 見里地先公有水面埋立
40	127.25	5月 塩浜町公有水面埋立
45	127.02	10月1日 国土地理院公表面積(小浜町, 佐大熊町公有水面埋立)
47	127.16	6月2日 佐大熊町, 長浜町, 大熊字津振公有水面埋立
49	127.27	3月11日 矢之脇地先公有水面埋立
50	127.39	12月10日 塩浜町(新港), 鳩浜町公有水面埋立
51	127.43	3月10日 塩浜町(新港), 鳩浜町公有水面埋立
52	127.44	2月18日 大熊字津振公有水面埋立
54	127.52	8月8日 長浜(終末処理場用地), 佐大熊, 鳩浜(国道用地)埋立
56	127.54	1月28日 大熊字津振(大熊漁港)公有水面埋立
57	127.69	11月5日 塩浜町(新港), 浜里町公有水面埋立
59	127.89	4月13日 港町(漁港区), 平松町他公有水面埋立
平成3年	127.93	11月13日 長浜町地先公有水面埋立
5	127.95	8月11日 長浜町地先公有水面埋立
6	127.95	11月2日 長浜町32の6の地先公有水面埋立
8	127.97	8月7日 佐大熊町32の6の地先公有水面埋立
10	127.98	8月3日 芦花部字入金久
10	128.02	12月4日 佐大熊町
11	128.04	2月12日 知名瀬字野口
11	128.05	2月12日 知名瀬字野口
15	128.08	8月1日 長浜町32の1の地先公有水面埋立
16	128.10	3月26日 小浜町及び佐大熊町
19	306.48	11月9日 名瀬佐大熊町
20	306.51	8月29日 名瀬大字知名瀬字平松
20	306.52	10月10日 名瀬長浜町
21	306.52	1月23日 名瀬長浜町
21	306.52	7月9日 笠利町大字喜瀬字宮田
22	308.15	10月1日 境界確定による
24	308.15	7月17日 住用町大字市字幸田1番1の地先公有水面埋立
26	308.25	10月1日 国土地理院公表による
27	308.27	10月1日 国土地理院公表による
27	308.27	12月25日 名瀬塩浜町2284番に接する防波堤及び護岸の地先公有水面埋立地
30	308.28	9月26日 名瀬矢之脇町2219番6に接する護岸の地先公有水面埋立地
令和元年	308.33	3月29日 名瀬塩浜町2284番地に接する防波堤及び護岸, 同町2219番6に接する護岸, 同町2219番6から名瀬矢之脇町2219番25を経て名瀬入舟町2番14に接する岸壁に至る間並びに名瀬矢之脇町2219番24の地先公有水面埋立地

注) 昭和47年以降の月日は鹿児島県告示月日  
平成21年度以降の月日は奄美市告示月日

資料：市総務課

1-4. 主要山岳

名 称	高さ(m)	所 在 地	名 称	高さ(m)	所 在 地
金川岳	528.0	住用町大字山間字浅山	肥後山	332.7	住用町大字役勝字丸畑
タカバチ山	485.4	住用町大字東仲間(島種子久国有林)	高岳	183.6	笠利町大字川上字中又
滝ノ鼻山	482.0	住用町大字石原字栄間	七ノ岳	183.0	笠利町大字喜瀬字上七重廻シ
鳥ヶ峰	467.4	住用町大字山間字中野	大刈山	180.7	笠利町大字平字シリ原
松長山	455.2	名瀬大字朝戸字石嶽山原	淀山	175.7	笠利町大字里字山田
ヤガチホノ岳	440.4	住用町大字神屋字当田上野	アヤマン	170.0	笠利町大字平字赤崎原

注) 国土地理院：鹿児島県の主な山岳標高より

1-5. 主要河川

名 称	指 定 延 長 (km)	名 称	指 定 延 長 (km)
大 川	8.7	川 内 川	3.3
新 川	2.6	金 久 田 川	2.1
小 宿 大 川	2.3	山 間 川	1.2
芦 花 部 川	2.3	屋 仁 川	2.8
知 名 瀬 川	2.2	宇 津 川	1.3
浦 上 川	2.0	前 田 川	2.1
有 屋 川	3.8	宮 久 田 川	1.1
住 用 川	7.7	佐 仁 川	1.1
役 勝 川	6.1		

資料：大島支庁建設課

1-6. 地目別土地面積

各年1月1日現在 (単位：ha, %)

地 目	平成31年		令和2年		令和3年		令和4年		令和5年	
	地 積	構成比	地 積	構成比	地 積	構成比	地 積	構成比	地 積	構成比
総 数	30,827	100.0	30,833	100.0	30,833	100.0	30,833	100.0	30,833	100.0
田	273	0.9	270	0.9	266	0.9	259	0.8	259	0.8
畑	2,421	7.9	2,435	7.9	2,437	7.9	2,435	7.9	2,430	7.9
宅 地	586	1.9	590	1.9	590	1.9	590	1.9	593	1.9
池 沼	11	0.0	11	0.0	11	0.0	11	0.0	11	0.0
山 林	6,556	21.3	6,746	21.9	6,795	22.0	6,798	22.0	6,797	22.0
原 野	5,303	17.2	5,430	17.6	5,562	18.0	5,621	18.2	5,626	18.2
雑種地	330	1.1	331	1.1	348	1.1	365	1.2	366	1.2
その他	15,347	49.8	15,020	48.7	14,824	48.1	14,754	47.9	14,751	47.8

資料：市税務課

1-7. 市有地種別面積

各年度末日現在 (単位：㎡)

種 別	平成30年度	令和元年度	令和2年度	令和3年度	令和4年度
総 面 積	100,257,928	100,254,868	100,379,073	100,391,153	100,388,012
庁舎敷地	13,876	10,749	10,749	10,749	10,749
消防敷地	7,179	7,179	7,179	7,179	7,179
教育施設敷地	375,063	375,063	375,063	375,063	375,913
保育所敷地	23,806	23,806	23,806	23,806	23,806
墓園敷地	53,895	53,895	53,895	53,895	56,083
住宅敷地	235,619	236,986	238,249	238,049	237,195
公園敷地	807,485	807,485	807,485	807,485	806,889
山 林	96,738,117	96,735,725	96,874,644	96,873,406	96,868,701
そ の 他	2,002,888	2,003,980	1,988,003	2,001,521	2,001,497

資料：市財政課



1-8. 民有地目別面積

各年1月1日現在(単位：a)

地目	平成31年	令和2年	令和3年	令和4年	令和5年
<b>総面積</b>	<b>842,379.2</b>	<b>849,412.9</b>	<b>857,040.9</b>	<b>858,387.2</b>	<b>858,486.0</b>
田	25,192.7	24,850.0	24,423.2	23,824.5	23,812.3
畑	232,308.8	233,191.7	233,180.5	232,795.5	232,344.6
宅地	46,675.5	46,771.2	47,214.5	47,346.1	47,401.6
池沼	414.6	418.4	418.4	438.0	438.4
山林	180,748.7	180,745.8	183,571.7	183,469.0	183,344.8
原野	344,934.7	351,180.9	354,570.9	355,724.8	356,202.4
雑種地	12,104.2	12,254.9	13,661.7	14,789.3	14,941.9
その他	-	-	-	-	-

資料：市税務課

1-9. 用途地域面積

各年12月末日現在

	令和3年		令和4年		令和5年	
	面積(ha)	割合(%)	面積(ha)	割合(%)	面積(ha)	割合(%)
<b>合計</b>	<b>500.0</b>	<b>100.0</b>	<b>500.0</b>	<b>100.0</b>	<b>500.0</b>	<b>100.0</b>
第一種中高層住居専用地域	240.0	48.0	240.0	48.0	240.0	48.0
第二種中高層住居専用地域	37.0	7.4	37.0	7.4	37.0	7.4
第一種住居地域	112.0	22.4	112.0	22.4	112.0	22.4
近隣商業地域	13.0	2.6	13.0	2.6	13.0	2.6
商業地域	23.0	4.6	23.0	4.6	23.0	4.6
準工業地域	64.0	12.8	64.0	12.8	64.0	12.8
工業地域	11.0	2.2	11.0	2.2	11.0	2.2

資料：市都市整備課

注) 工業地域及び準工業地域には平成24年10月9日より特別用途地区を制定。

1-10. 農地転用の状況

各年度末現在(単位：a)

地目	平成30年度		令和元年度		令和2年度		令和3年度		令和4年度	
	件数	面積	件数	面積	件数	面積	件数	面積	件数	面積
<b>総数</b>	<b>34</b>	<b>130.8</b>	<b>46</b>	<b>292.0</b>	<b>54</b>	<b>210.4</b>	<b>52</b>	<b>477.4</b>	<b>46</b>	<b>343.6</b>
宅地	22	85.7	32	157.0	30	114.3	15	128.2	7	43.7
公共用地	0	0.0	0	0.0	0	0.0	0	0.0	0	0.0
道路	0	0.0	0	0.0	0	0.0	0	0.0	0	0.0
山林	0	0.0	0	0.0	0	0.0	0	0.0	0	0.0
その他	12	45.1	14	135.0	24	96.1	37	349.2	39	299.9

注) その他は、非農地を含む。

道路は各年12月末日現在(暦年)で計上。

資料：市農業委員会

1-1 1 (1) . 気象状況(観測所名：名瀬測候所)

年次	気 温 (°C)							相対湿度 平均 (%)
	平均	日最高 平均	日最低 平均	極 値				
				最 高		最 低		
平成24年	21.4	24.6	18.7	34.4	(7/6)	8.3	(2/10)	75
25	21.8	25.1	18.9	34.9	(7/31)	7.4	(1/29)	73
26	21.5	24.7	18.8	34.2	(7/29*)	7.7	(1/23)	74
27	22.1	25.3	19.3	34.4	(8/12)	6.8	(2/11)	75
28	22.6	25.7	19.8	34.6	(7/17)	4.4	(1/24)	77
29	21.8	25.2	19.0	35.1	(7/29)	8.7	(2/16)	76
30	21.8	25.1	19.0	33.8	(8/23)	5.7	(2/14)	77
令和元年	22.2	25.4	19.4	34.1	(7/29)	8.4	(12/29)	78
2	22.0	25.2	19.2	34.4	(8/18)	9.2	(2/18*)	77
3	21.8	25.2	19.0	34.2	(7/8)	7.3	(1/9)	78
4	22.1	25.2	19.4	34.8	(7/21)	8.2	(2/26)	78]
令和4年1月	15.3	17.8	12.9	21.4	24	10.3	2*	73
2	14.2	16.8	11.5	22.5	8	8.2	26	74
3	18.1	21.8	14.8	25.4	1	9.9	9	77
4	20.6	24.2	17.6	29.3	25	10.9	5	79
5	22.0	25.2	19.3	30.8	30	15.7	4*	83]
6	26.3	29.7	23.6	34.3	24	20.4	8	83
7	28.9	32.4	26.3	34.8	21	24.8	17	80
8	29.3	33.2	26.5	34.5	16	24.2	26	80
9	27.7	31.0	25.1	33.0	12	21.0	21	82
10	24.3	27.4	21.6	31.8	4	16.9	20	74
11	21.9	24.6	19.4	28.8	29	16.2	25	78
12	16.1	18.4	13.9	25.0	4	9.3	20	73

- 注) 現象日数の内、快晴は全天を10と見て日平均雲量1.5未満、曇天は8.5以上としている。  
 令和2年2月3日に実施された目視観測通報の自動化に伴い、令和3年以降の平均雲量はデータなし  
 また、暴風は最大風速25m/s以上を指す。  
 注) 月の極値は同一の値が2日以上ある場合は最新の起日を示し「\*」を付けている。  
 注) 極値、10分間最大風速の欄のカッコ内は起日。  
 注) 地震(有感)回数は奄美市名瀬港町での値である。

1-1 1 (2) . 気象状況(観測所名：笠利地域気象観測所)

年次	気 温 (°C)							降水量 (mm)
	平均	日最高 平均	日最低 平均	極 値				
				最 高		最 低		
平成28年	22.8	25.6	20.2	34.7	(8/23)	3.7	(1/24)	2039.0]
29	22.1	25.3	19.3	35.0	(8/2)	8.3	(2/16)	2,464
30	22.1	25.2	19.4	32.9	(9/4)	4.4	(2/14)	1802.5]
令和元年	22.5	25.5	19.8	33.2	(8/15)	7.1	(1/28)	2510.5
2	22.3	25.5	19.6	34.4	(7/14)	8.3	(12/31)	2,117.0
3	22.2	25.5	19.5	33.1	(9/2)	6.8]	(1/14)	1,895.0
4	22.3	25.5	19.7	35.4	(7/21)	6.1	(2/26)	2,056.0
令和4年1月	15.5	18.7	12.8	22.5	24	9.1	5	46.0
2	14.3	17.6	11.5	24.3	8	6.1	26	67.0
3	18.3	22.1	14.9	26.9	16	8.1	4	120.5
4	21.0	24.7	17.9	28.7	26	9.6	5	52.5
5	22.4	25.3	19.6	31.0	30	15.9	28	356.0
6	25.8	28.7	23.6	32.1	29	20.1	10	422.5
7	28.7	32.2	26.1	35.4	21	24.5	3	223.5
8	29.8	33.5	27.0	35.2	20	24.6	26	41.5
9	28.2	31.4	25.2	33.3	1	22.3	21	246.0
10	25.0]	28.1	22.8	31.5	4	19.1	25	75.5)
11	22.6	25.0	20.4	28.6	29	15.9	30	203.5
12	16.5	18.9	14.2	25.2	4	9.4	18	201.5

- 注) 笠利では湿度及び日照時間、晴天・曇天日数の観測を行っていない。  
 注) 現象日数の内、暴風は最大風速25m/s以上を示す。  
 注) 『/』は欠測のため合計値や平均値が求められない場合に表示する。  
 注) 極値、10分間最大風速の欄のカッコ内は起日である。

降水量 (mm)	日照時間 (時間)	風 速 (m/s)			現象日数				地震 (有感)	年 次	
		平 均	最 大 (10分間)		快 晴	曇 天	降 水 1mm以上	暴 風			
4,167.5	1,244.8	2.6	19.4	(9/29)	5	200	178	0	20	平成24年 25 26 27 28 29 30 令和元年 2 3 4	
2,302.5	1,598.2	2.8	13.8	(10/15)	13	143	130	0	22		
3,182.5	1,292.9	2.8	20.5	(10/5)	10	147	156	0	29		
2,642.0	1,279.3	2.7	14.4	(7/26)	3	184	152	0	18		
2,689.5	1,386.9	2.8	12.5	(12/27)	0	194	185	0	33		
2,911.0	1,352.9	2.9	14.4	(8/4)	6	192	146	0	20		
3,196.0	1,372.5	3.0	19.5	(8/21)	4	181	168	0	18		
3,552.5	1,228.6	2.9	11.7	(9/21)	6	189	180	0	34		
3,039.0	1,275.5	2.8	23.0	(9/6)	0]	19]	185	0	24		
2,975.0	1,331.6	2.8	12.6	(12/17)	-	-	172	0	20		
3,121.5	1,175.9	2.8	16.6	(9/18)	-	-	195	0	15		
90.5	38.8	3.2	11.1	11	-	-	12	0	2		令和4年1月 2 3 4 5 6 7 8 9 10 11 12
174.0	39.7	3.4	10.3	20	-	-	17	0	2		
215.5	111.1	3.0	11.3	18	-	-	15	0	1		
118.0	99.4	2.6	9.3	15	-	-	14	0	1		
544.0)	64.1	2.4	8.4	30	-	-	24)	0	1		
433.5	109.1	2.7	7.8	28	-	-	16	0	1		
352.0	163.6	2.5	9.1	31	-	-	15	0	1		
146.0	222.9	2.1	7.1	1	-	-	12	0	1		
452.5	124.2	2.9	16.6	18	-	-	19	0	0		
228.0	94.7	2.9	9.0	24	-	-	15	0	2		
163.5	71.5	2.7	9.0	4	-	-	16	0	0		
204.0	36.8	3.5	13.0	17	-	-	20	0	3		

資料：名瀬測候所

し。注) 値の後ろに『』や『』が付加されているものは欠測を含んだ値である。

『』：統計を行う対象資料が許容範囲で欠けているが、上位の統計を用いる際は一部の例外を除いて正常値（資料が欠けていない）と同等に扱う（準正常値）。必要な資料数は、要素または現象、統計方法により若干異なるが、全体数の80%を基準とする。

『』：統計を行う対象資料が許容範囲を超えて欠けている（資料不足値）。値そのものを信用することはできず、通常は上位の統計に用いないが、極値、合計、度数等の統計ではその値以上（以下）であることが確実である、といった性質を利用して統計に利用できる場合がある。

平 均	風 速 (m/s)		現象日数		年 次
	最 大 (10分間)	降 水 (1mm以上)	暴 風		
5.2	18.1	(1/17)	142]	0	平成28年 29
4.9	32.3	(10/28)	128	2	
5.2	40.0]	(9/30)	110]	2	30
5.1	21.0	(9/21)	154	0	令和元年 2
5.2	27.2	(9/6)	162	1	
5.4	19.1	(8/8)	151	0	3
5.2	19.1	(9/17)	158	0	4
4.6	14.5	6	9	0	令和4年1月 2 3 4 5 6 7 8 9 10 11 12
5.5	12.7	8	13	0	
4.9	14.8	18	9	0	
4.5	13.5	24	8	0	
4.6	14.4	13	21	0	
4.9	13.8	11	16	0	
4.9	14.9	31	13	0	
3.9	13.0	1	11	0	
6.3	19.1	17	15	0	
6.6	13.0	13	10)	0	
5.2	12.6	20	13	0	
6.1	13.0	10	20	0	

資料：名瀬測候所

注) 値の後ろに『』や『』が付加されているものは欠測を含んだ値である。

『』：統計を行う対象資料が許容範囲で欠けているが、上位の統計を用いる際は一部の例外を除いて正常値（資料が欠けていない）と同等に扱う（準正常値）。必要な資料数は、要素または現象、統計方法により若干異なるが、全体数の80%を基準とする。

『』：統計を行う対象資料が許容範囲を超えて欠けている（資料不足値）。値そのものを信用することはできず、通常は上位の統計に用いないが、極値、合計、度数等の統計ではその値以上（以下）であることが確実である、といった性質を利用して統計に利用できる場合がある。

1-12. 主要台風記録（台風が奄美市名瀬から500km以内に存在した期間の記録）

台風番号	月 日		最低気圧(海面)		最大風速			最大瞬間風速			総降水量 mm
			日	hPa	日	風向	m/s	日	風向	m/s	
2018	5	6.8 ~ 6.12	10	993.9	10	NNW	6.9	10	NNW	12.8	0.0
	6	6.15 ~ 6.17	16	999.9	17	NNW	6.6	16	N	14.4	24.5
	7	6.29 ~ 7.4	2	995.8	2	SSE	12.4	2	SE	27.0	186.5
	10	7.18 ~ 7.23	21	997.3	21	ESE	9.4	21	ESE	23.0	96.5
	12	7.24 ~ 8.3	30	997.2	2	S	7.4	2	SSE	16.0	122.5
	14	8.8 ~ 8.13	11	998.6	11	SE	6.8	11	ESE	12.8	5.0
	15	8.11 ~ 8.15	15	1002.0	15	SSE	9.3	15	SW	20.1	107.5
	18	8.15 ~ 8.18	15	1002.0	15	SSE	9.3	15	SW	20.1	130.0
	19	8.16 ~ 8.25	21	971.5	21	N	19.5	21	WNW	34.0	305.5
	21	8.28 ~ 9.5	3	997.6	3	NNW	10.4	3	N	16.5	11.0
	24	9.21 ~ 10.1	30	952.1	30	SSE	18.2	30	SE	40.0	185.0
	25	9.29 ~ 10.6	5	1003.4	5	S	10.2	5	SE	24.0	43.5
2019	8	8.5 ~ 8.6	6	1002.7	6	SE	4.9	6	SSE	10.0	0.0
	10	8.13 ~ 8.15	14	989.7	14	N	10.0	15	WNW	19.3	24.0
	13	9.5 ~ 9.6	6	1002.7	6	S	9.6	6	SE	20.4	45.0
	17	9.21 ~ 9.22	22	1000.4	21	SSE	11.7	21	S	26.3	147.5
	20	10.20 ~ 10.21	21	1008.4	21	NNW	3.9	21	NE	6.2	14.5
2020	5	8.9 ~ 8.10	10	1005.8	10	S	10.4	10	SSE	19.8	29.5
	8	8.23 ~ 8.25	25	1000.1	24	S	9.1	24	S	21.9	78.5
	9	8.31 ~ 9.2	2	996.3	2	SSE	10.5	1	SE	26.6	17.0
	10	9.5 ~ 9.7	6	962.4	6	NNW	23.0	6	N	37.0	209.5
	14	10.7 ~ 10.9	8	1006.2	8	NNW	10.1	8	NNE	21.2	6.5
2021	6	7.20 ~ 7.21	21	1000.3	20	NNE	6.6	20	NNE	18.5	28.5
	9	8.8 ~ 8.8	8	993.3	8	SSE	8.9	8	SSE	20.5	49.5
	10	8.5 ~ 8.6	6	996.7	5	SE	7.5	5	SE	15.7	14.5
	12	8.23 ~ 8.23	23	1010.2	23	S	8.0	23	SSE	13.8	13.0
	14	9.15 ~ 9.16	16	1007.3	15	SW	5.2	15	SW	10.6	16.0
2022	4	7.2 ~ 7.5	4	1003.8	4	S	7.5	4	SSE	16.6	50.5
	5	7.29 ~ 7.30	30	1002.7	30	S	8.1	30	SSE	17.3	90.0
	6	7.31 ~ 8.1	31	1003.2	31	SSE	9.1	31	S	24.0	20.5
		8.30 ~ 8.31									
	11	9.4 ~ 9.5	5	1002.2	5	S	10.5	5	S	21.3	99.5
	14	9.17 ~ 9.19	18	977.1	18	NNW	16.6	18	N	27.1	121.0
18	9.29 ~ 9.30	29	1011.2	30	NNW	4.7	30	N	7.7	0.0	

注) 月日及び総降水量は、台風が奄美市名瀬から500km以内に存在した期間及びその期間の日降水量の合計である。

### 1-13. 梅雨の状況

(単位：mm)

年次	梅雨入り	梅雨明け	総降水量
昭和61年	5月13日頃	6月28日頃	259.5
62	5月13日頃	7月2日頃	681.0
63	5月10日頃	6月29日頃	893.0
平成元年	5月12日頃	7月10日頃	610.0
2	5月10日頃	6月20日頃	746.0
3	5月6日頃	6月26日頃	393.5
4	5月8日頃	7月9日頃	838.5
5	5月1日頃	6月25日頃	784.5
6	5月21日頃	6月23日頃	475.0
7	5月14日頃	7月3日頃	514.5
8	4月29日頃	6月24日頃	410.5
9	5月16日頃	6月29日頃	498.0
10	4月25日頃	6月24日頃	837.0
11	5月9日頃	6月23日頃	865.0
12	5月26日頃	6月21日頃	509.5
13	5月6日頃	6月23日頃	654.0
14	5月8日頃	6月30日頃	573.0
15	5月13日頃	6月27日頃	730.5
16	5月14日頃	6月24日頃	691.5
17	5月5日頃	6月27日頃	1,152.5
18	5月11日頃	6月22日頃	1,068.0
19	5月26日頃	6月28日頃	466.0
20	5月22日頃	7月2日頃	691.0
21	5月18日頃	7月5日頃	450.5
22	5月6日頃	7月15日頃	635.0
23	4月30日頃	6月22日頃	895.5
24	5月13日頃	6月29日頃	1,050.0
25	5月10日頃	6月29日頃	792.0
26	5月5日頃	7月4日頃	947.0
27	5月19日頃	7月6日頃	712.0
28	5月16日頃	6月18日頃	565.0
29	5月13日頃	6月29日頃	505.0
30	5月27日頃	6月26日頃	724.0
令和元年	5月14日頃	7月13日頃	956.0
2	5月17日頃	7月20日頃	778.5
3	5月5日頃	7月3日頃	972.0
4	5月5日頃	6月22日頃	977.5
平年値	5月12日頃	6月29日頃	705.5

資料：名瀬測候所

注1) 梅雨の入り、明けの時期には遷移期間がある。その遷移期間の概ね中日をもって「\*\*日頃」と表している。

注2) 平成5年の九州北部のように梅雨明けが特定できない年があり、このような年には梅雨期間の降水量を求めることができないため、年々の季節現象を比較するにはその時期を含む期間として、5月～6月の2ヶ月の降水量を掲載している。

注3) 梅雨期間の降水量と平年値はそれぞれ名瀬の5月～6月の観測値と平年値を使用している。

## 2 人 口

### 2-1 (1) . 人口と世帯（奄美市の人口）

各年10月1日現在

年 次	世帯数	人 口 (人)			人口増加数 (人)	1世帯あたり の人員 (人)	人口密度 (1km <sup>2</sup> あたり)	性 比 女=100	備考
		総 数	男	女					
昭和15年	6,961	30,447	14,010	16,437	△ 2,646	4.4	239.5	85.2	
25	7,723	38,724	18,248	20,476	8,277	5.0	304.6	89.1	(注3)
30	9,879	41,486	19,708	21,778	2,762	4.2	326.3	90.5	(注4)
35	10,879	42,539	19,877	22,662	1,053	3.9	334.6	87.7	
40	11,892	44,111	20,559	23,552	1,572	3.7	346.9	87.3	
45	12,877	44,491	20,608	23,883	380	3.5	350.3	86.3	
50	14,331	46,335	21,779	24,556	1,844	3.2	364.0	88.7	
55	16,200	49,021	23,329	25,692	2,686	3.0	384.4	90.8	
60	17,127	49,765	23,566	26,199	744	2.9	389.2	89.9	
平成2年	16,846	46,306	21,566	24,740	△ 3,459	2.7	363.4	87.2	
7	17,013	44,343	20,712	23,631	△ 1,963	2.6	346.6	87.6	
12	17,282	43,015	20,020	22,995	△ 1,328	2.5	335.9	87.1	
13	17,463	42,493	19,748	22,745	△ 522	2.4	331.8	86.8	
14	17,655	42,124	19,571	22,553	△ 369	2.4	329.0	86.8	
15	17,792	41,832	19,467	22,365	△ 292	2.4	326.6	87.0	
16	17,891	41,342	19,203	22,139	△ 490	2.3	322.8	86.7	
17	17,251	41,049	19,060	21,989	△ 293	2.4	320.5	86.7	
18	20,754	48,824	22,644	26,180	7,775	2.4	159.3	86.5	(注5)
19	20,580	48,008	22,247	25,761	△ 816	2.3	156.6	86.4	
20	20,326	47,259	21,913	25,346	△ 749	2.3	154.1	86.5	
21	20,178	46,593	21,619	24,974	△ 666	2.3	152.0	86.6	
22	20,114	46,121	21,438	24,683	△ 472	2.3	149.7	86.9	
23	19,997	45,527	21,240	24,287	△ 594	2.3	147.7	87.5	
24	19,857	44,920	21,033	23,887	△ 607	2.3	145.8	88.1	
25	19,707	44,308	20,801	23,507	△ 612	2.2	143.8	88.5	
26	19,655	43,809	20,582	23,227	△ 499	2.2	142.1	88.6	
27	19,627	43,156	20,261	22,895	△ 653	2.2	140.0	88.5	
28	19,604	42,690	20,051	22,639	△ 466	2.2	138.5	88.6	
29	19,589	42,235	19,873	22,362	△ 455	2.2	137.0	88.9	
30	19,545	41,693	19,662	22,031	△ 542	2.1	135.2	89.2	
令和元年	19,802	41,744	19,847	21,897	51	2.1	135.4	90.6	
2	19,648	41,390	19,778	21,612	△ 354	2.1	134.2	91.5	
3	19,605	40,939	19,546	21,393	△ 451	2.1	132.8	91.4	
4	19,555	40,501	19,347	21,154	△ 438	2.1	131.4	91.5	
5	19,417	39,786	19,036	20,750	△ 715	2.0	129.0	91.7	

注1) 太字は国勢調査，他は各年10月1日現在の毎月推計人口の結果

資料：市企画調整課

注2) 昭和25年以前の数値は三方村を含んだ組替え。

昭和10年～平成12年の人口増加数については，前回比である。

注3) 本市数値2/1人口調査

注4) 本市12/1軍政府調査結果

注5) 平成18年から奄美市として算出

## 2-1 (2) . 人口と世帯 (国県等の人口)

各年10月1日現在

年次	鹿児島県 (千人)	全 国 (千人)	奄美群島 (人)
昭和15年	1,589	71,933	181,495
25	2,020	83,200	222,779
30	2,044	89,276	205,363
35	1,963	93,419	196,483
40	1,854	98,275	183,471
45	1,729	103,720	164,114
50	1,724	111,940	155,879
55	1,785	117,060	156,074
60	1,819	121,049	153,062
平成2年	1,798	123,611	142,834
7	1,794	125,570	135,791
12	1,786	126,925	132,315
13	1,783	127,291	131,058
14	1,779	127,435	130,082
15	1,774	127,619	129,513
16	1,769	127,687	128,234
17	1,753	127,767	126,483
18	1,743	127,753	124,777
19	1,732	127,718	123,050
20	1,720	127,690	121,166
21	1,711	127,560	119,805
22	1,706	128,057	118,773
23	1,697	127,834	117,176
24	1,686	127,593	115,327
25	1,675	127,414	113,518
26	1,662	127,237	111,859
27	1,648	127,095	110,147
28	1,637	126,933	108,645
29	1,625	126,706	107,238
30	1,614	126,443	105,702
令和元年	1,602	126,167	105,066
2	1,588	126,146	104,346
3	1,576	125,502	102,933
4	1,563	124,947	101,500
5	1,549	124,340	99,855

注1) 太字は国勢調査, 他は各年10月1日現在の推計人口

資料: 市企画調整課

## 2-2. 人口増減

区分	自然増減								
	出生			死亡			増減		
	総数	男	女	総数	男	女	総数	男	女
平成7年	491	236	255	398	218	180	93	18	75
8	511	265	246	333	183	150	178	82	96
9	433	225	208	325	186	139	108	39	69
10	469	240	229	383	213	170	86	27	59
11	477	240	237	410	210	200	67	30	37
12	455	231	224	331	178	153	124	53	71
13	420	221	199	391	214	177	29	7	22
14	420	235	185	399	210	189	21	25	△ 4
15	415	229	186	422	231	191	△ 7	△ 2	△ 5
16	423	217	206	426	233	193	△ 3	△ 16	13
17	392	216	176	448	228	220	△ 56	△ 12	△ 44
18	462	-	-	546	-	-	△ 84	-	-
19	400	-	-	540	-	-	△ 140	-	-
20	450	-	-	543	-	-	△ 93	-	-
21	414	-	-	515	-	-	△ 101	-	-
22	390	-	-	578	-	-	△ 188	-	-
23	398	-	-	629	-	-	△ 231	-	-
24	403	-	-	608	-	-	△ 205	-	-
25	373	-	-	598	-	-	△ 255	-	-
26	404	-	-	644	-	-	△ 240	-	-
27	368	-	-	652	-	-	△ 284	-	-
28	370	-	-	598	-	-	△ 228	-	-
29	345	-	-	600	-	-	△ 255	-	-
30	294	-	-	583	-	-	△ 289	-	-
令和元年	293	-	-	609	-	-	△ 316	-	-
2	285	-	-	611	-	-	△ 326	-	-
3	305	-	-	585	-	-	△ 280	-	-
4	267	-	-	686	-	-	△ 419	-	-
5	274	-	-	681	-	-	△ 407	-	-
令和4年10月	33	-	-	56	-	-	△ 23	-	-
11	20	-	-	66	-	-	△ 46	-	-
12	27	-	-	42	-	-	△ 15	-	-
令和5年1月	21	-	-	61	-	-	△ 40	-	-
2	22	-	-	72	-	-	△ 50	-	-
3	20	-	-	56	-	-	△ 36	-	-
4	14	-	-	38	-	-	△ 24	-	-
5	19	-	-	52	-	-	△ 33	-	-
6	21	-	-	40	-	-	△ 19	-	-
7	20	-	-	59	-	-	△ 39	-	-
8	29	-	-	75	-	-	△ 46	-	-
9	28	-	-	64	-	-	△ 36	-	-

注1) 平成17年度まで旧名瀬市の数値を記載

注2) 平成18年から国勢調査及び県年齢別推計人口調査の基準日にあわせ、前年10月～当年9月までの集計方法へ変更

注3) 注2により平成17年10月～平成18年3月の数値が、平成17年度と平成18年にそれぞれ重複して算出されている。

注4) 国勢調査の実施年及び月別の増減数は月報(毎月推計人口)、年間の合計は年報(年齢別人口)より記載

注5) 月報の公表後に修正が生じることがあるため、月別の合計と年報で公表される年間の合計は一致しないことがある。



(単位：人)

社 会									増 減		
入			出			増 減			増 減		
総 数	男	女	総 数	男	女	総 数	男	女	総 数	男	女
3,110	1,584	1,526	3,415	1,796	1,619	△ 305	△ 212	△ 93	△ 212	△ 194	△ 18
3,263	1,649	1,614	3,620	1,832	1,788	△ 357	△ 183	△ 174	△ 179	△ 101	△ 78
3,011	1,571	1,440	3,609	1,863	1,746	△ 598	△ 292	△ 306	△ 490	△ 253	△ 237
3,234	1,679	1,555	3,630	1,828	1,802	△ 396	△ 149	△ 247	△ 310	△ 122	△ 188
2,888	1,484	1,404	3,408	1,781	1,627	△ 520	△ 297	△ 223	△ 453	△ 267	△ 186
2,788	1,470	1,318	3,264	1,632	1,632	△ 476	△ 162	△ 314	△ 352	△ 109	△ 243
2,913	1,507	1,406	3,206	1,677	1,529	△ 293	△ 170	△ 123	△ 264	△ 163	△ 101
2,763	1,452	1,311	3,099	1,568	1,531	△ 336	△ 116	△ 220	△ 315	△ 91	△ 224
2,737	1,429	1,308	3,112	1,605	1,507	△ 375	△ 176	△ 199	△ 382	△ 178	△ 204
2,475	1,271	1,204	3,051	1,563	1,488	△ 576	△ 292	△ 284	△ 579	△ 308	△ 271
2,534	1,278	1,256	3,005	1,571	1,434	△ 471	△ 293	△ 178	△ 527	△ 305	△ 222
2,780	-	-	3,389	-	-	△ 609	-	-	△ 693	-	-
2,768	-	-	3,394	-	-	△ 626	-	-	△ 766	-	-
2,588	-	-	3,120	-	-	△ 532	-	-	△ 625	-	-
2,436	-	-	2,926	-	-	△ 490	-	-	△ 591	-	-
2,472	-	-	2,728	-	-	△ 256	-	-	△ 444	-	-
2,368	-	-	2,678	-	-	△ 310	-	-	△ 541	-	-
2,515	-	-	2,755	-	-	△ 240	-	-	△ 445	-	-
2,284	-	-	2,591	-	-	△ 307	-	-	△ 532	-	-
2,393	-	-	2,572	-	-	△ 179	-	-	△ 419	-	-
2,279	-	-	2,560	-	-	△ 281	-	-	△ 565	-	-
2,230	-	-	2,468	-	-	△ 238	-	-	△ 466	-	-
2,295	-	-	2,495	-	-	△ 200	-	-	△ 455	-	-
2,188	-	-	2,441	-	-	△ 253	-	-	△ 542	-	-
2,755	-	-	2,388	-	-	367	-	-	51	-	-
2,079	-	-	2,410	-	-	△ 331	-	-	△ 657	-	-
2,165	-	-	2,336	-	-	△ 171	-	-	△ 451	-	-
2,108	-	-	2,128	-	-	△ 20	-	-	△ 439	-	-
2,089	-	-	2,412	-	-	△ 323	-	-	△ 730	-	-
91	-	-	91	-	-	0	-	-	△ 23	-	-
109	-	-	82	-	-	27	-	-	△ 19	-	-
72	-	-	68	-	-	4	-	-	△ 11	-	-
87	-	-	79	-	-	8	-	-	△ 32	-	-
85	-	-	86	-	-	△ 1	-	-	△ 51	-	-
59	-	-	117	-	-	△ 58	-	-	△ 94	-	-
437	-	-	1,218	-	-	△ 781	-	-	△ 805	-	-
703	-	-	190	-	-	513	-	-	480	-	-
81	-	-	100	-	-	△ 19	-	-	△ 38	-	-
95	-	-	94	-	-	1	-	-	△ 38	-	-
114	-	-	155	-	-	△ 41	-	-	△ 87	-	-
156	-	-	132	-	-	24	-	-	△ 12	-	-

資料：県年齢別推計人口調査結果

### 2-3. 人口増加率

各年10月1日現在(単位：‰)

区 分	自 然 増 減			社 会 増 減		
	出生率	死亡率	自然増加率	転入率	転出率	社会増加率
平成23年	8.7	13.8	△ 5.1	52.0	58.8	△ 6.8
24	9.0	13.5	△ 4.6	56.0	61.3	△ 5.3
25	8.4	13.5	△ 5.1	51.5	58.5	△ 6.9
26	9.2	14.7	△ 5.5	54.6	58.7	△ 4.1
27	8.5	15.1	△ 6.6	52.8	59.3	△ 6.5
28	8.7	14.0	△ 5.3	52.2	57.8	△ 5.6
29	8.2	14.2	△ 6.0	54.3	59.1	△ 4.7
30	7.1	14.0	△ 6.9	52.5	58.5	△ 6.1
令和元年	7.0	14.6	△ 7.6	66.0	57.2	8.8
2	6.9	14.8	△ 7.9	50.2	58.2	△ 8.0
3	7.5	14.3	△ 6.8	52.9	57.1	△ 4.2
4	6.6	16.9	△ 10.3	52.0	52.5	△ 0.5
5	6.9	17.1	△ 10.2	52.5	60.6	△ 8.1

資料：市企画調整課

### 2-4. 婚姻・離婚・死産の状況

各年度末日現在(単位：‰)

年 度	婚 姻		離 婚		死 産	
	件 数	率	件 数	率	件 数	率
平成23年	292	6.4	101	2.2	4	0.1
24	369	8.2	97	2.2	13	0.3
25	324	7.3	118	2.7	10	0.2
26	264	6.0	118	2.7	9	0.2
27	214	5.0	120	2.8	7	0.2
28	216	5.1	102	2.4	6	0.1
29	219	5.2	103	2.4	7	0.2
30	197	4.7	118	2.8	1	0.0
令和元年	229	5.5	82	2.0	12	0.3
2	180	4.3	84	2.0	2	0.0
3	176	4.3	101	2.5	9	0.2
4	160	4.0	74	1.8	3	0.1

資料：市市民課

2-5 (1) . 人口移動数 (県内)

(単位：人)

市町村名	令和3年10月～令和4年9月						令和4年10月～令和5年9月					
	奄美市への転入			奄美市からの転出			奄美市への転入			奄美市からの転出		
	総数	男	女	総数	男	女	総数	男	女	総数	男	女
総数	1,145	635	510	1,228	671	409	1,119	582	537	1,029	549	480
市部計	750	424	326	926	520	406	793	424	369	760	411	349
鹿児島市	426	244	182	556	296	260	448	233	215	432	241	191
鹿屋市	52	30	22	52	28	24	51	27	24	54	31	23
枕崎市	5	3	2	1	1	0	10	7	3	2	1	1
阿久根市	8	6	2	7	5	2	5	3	2	1	0	1
出水市	21	12	9	18	13	5	11	8	3	17	6	11
指宿市	5	2	3	6	5	1	8	4	4	7	3	4
西之表市	3	3	0	5	2	3	3	2	1	4	2	2
垂水市	7	3	4	1	1	0	2	1	1	0	0	0
薩摩川内市	36	24	12	32	20	12	32	19	13	41	22	19
日置市	13	7	6	29	15	14	34	20	14	24	11	13
曾於市	11	5	6	9	5	4	9	4	5	3	1	2
霧島市	49	28	21	72	49	23	56	32	24	63	32	31
いちき串木野市	4	0	4	4	1	3	11	8	3	2	1	1
南さつま市	23	12	11	19	12	7	16	9	7	23	10	13
志布志市	3	2	1	5	3	2	11	7	4	6	2	4
南九州市	6	4	2	3	2	1	20	8	12	5	3	2
伊佐市	16	8	8	6	2	4	12	3	9	2	1	1
始良市	62	31	31	101	60	41	54	29	25	74	44	30
郡部計	395	211	184	302	151	3	326	158	168	269	138	131
鹿児島郡	1	1	0	1	1	0	0	0	0	0	0	0
薩摩郡	5	3	2	4	3	1	1	0	1	3	2	1
出水郡	6	3	3	0	0	0	1	0	1	5	4	1
始良郡	1	1	0	2	1	1	0	0	0	3	2	1
曾於郡	1	1	0	0	0	0	0	0	0	0	0	0
肝属郡	10	4	6	4	3	1	5	2	3	5	3	2
熊毛郡	1	0	1	1	1	0	2	1	1	1	0	1
大島郡	370	198	172	290	142	148	317	155	162	252	127	125
大和村	20	11	9	27	10	17	20	10	10	17	9	8
宇検村	28	16	12	12	6	6	20	9	11	16	9	7
瀬戸内町	117	64	53	44	24	20	95	46	49	55	32	23
龍郷町	122	61	61	147	68	79	108	50	58	103	45	58
喜界町	18	11	7	14	9	5	21	15	6	13	8	5
徳之島町	30	16	14	19	9	10	18	9	9	21	9	12
天城町	7	4	3	4	3	1	7	2	5	3	2	1
伊仙町	11	6	5	10	4	6	4	3	1	11	4	7
和泊町	6	3	3	6	4	2	14	5	9	8	6	2
知名町	7	4	3	1	1	0	5	4	1	2	1	1
与論町	4	2	2	6	4	2	5	2	3	3	2	1
不明	0	0	0	0	0	0	0	0	0	0	0	0

資料：住民基本台帳人口移動報告，市企画調整課

## 2-5 (2) . 人口移動数 (県外)

(単位：人)

都道府県名	令和3年10月～令和4年9月						令和4年10月～令和5年9月					
	奄美市への転入			奄美市からの転出			奄美市への転入			奄美市からの転出		
	総数	男	女	総数	男	女	総数	男	女	総数	男	女
総数	1,041	573	468	946	512	434	986	547	439	1,048	535	513
北海道	16	10	6	10	7	3	11	5	6	13	6	7
青森県	1	1	0	1	0	1	3	2	1	2	2	0
岩手県	4	1	3	0	0	0	4	3	1	1	1	0
宮城県	2	2	0	10	5	5	4	1	3	1	1	0
秋田県	0	0	0	0	0	0	0	0	0	0	0	0
山形県	2	0	2	1	1	0	8	5	3	3	2	1
福島県	10	2	8	4	2	2	4	2	2	4	1	3
茨城県	13	6	7	13	7	6	11	5	6	16	8	8
栃木県	11	5	6	2	2	0	10	6	4	2	0	2
群馬県	5	3	2	1	0	1	5	2	3	11	5	6
埼玉県	40	24	16	34	14	20	33	19	14	22	12	10
千葉県	47	26	21	38	18	20	35	19	16	42	14	28
東京都	132	65	67	132	65	67	138	67	71	131	59	72
神奈川県	77	38	39	74	41	33	76	45	31	80	41	39
新潟県	8	4	4	2	2	0	6	3	3	1	0	1
富山県	0	0	0	2	0	2	0	0	0	1	0	1
石川県	0	0	0	0	0	0	1	1	0	0	0	0
福井県	0	0	0	2	2	0	2	1	1	1	0	1
山梨県	1	1	0	5	3	2	2	1	1	1	1	0
長野県	3	2	1	6	2	4	5	1	4	7	2	5
岐阜県	0	0	0	1	1	0	5	2	3	8	5	3
静岡県	13	8	5	4	2	2	15	7	8	16	7	9
愛知県	32	20	12	13	6	7	44	28	16	32	22	10
三重県	6	1	5	5	3	2	5	3	2	3	0	3
滋賀県	7	4	3	2	2	0	7	3	4	4	2	2
京都府	28	18	10	12	7	5	29	18	11	14	6	8
大阪府	93	45	48	60	27	33	98	46	52	88	45	43
兵庫県	70	33	37	37	16	21	53	18	35	43	17	26
奈良県	4	2	2	9	6	3	2	0	2	8	5	3
和歌山県	3	1	2	1	0	1	2	0	2	0	0	0
鳥取県	0	0	0	1	0	1	0	0	0	1	1	0
島根県	1	0	1	4	2	2	7	5	2	1	1	0
岡山県	3	1	2	3	3	0	2	1	1	5	3	2
広島県	11	5	6	19	9	10	3	1	2	12	7	5
山口県	3	2	1	7	6	1	7	5	2	11	8	3
徳島県	2	0	2	3	0	3	1	0	1	2	1	1
香川県	0	0	0	3	2	1	2	2	0	1	1	0
愛媛県	3	1	2	1	1	0	1	1	0	6	2	4
高知県	3	2	1	1	0	1	1	1	0	3	3	0
福岡県	130	84	46	179	104	75	102	65	37	202	107	95
佐賀県	13	8	5	19	14	5	10	6	4	8	6	2
長崎県	23	16	7	20	13	7	18	11	7	20	12	8
熊本県	85	51	34	61	42	19	38	28	10	61	40	21
大分県	13	8	5	14	9	5	16	12	4	13	9	4
宮崎県	40	31	9	51	33	18	54	45	9	71	48	23
沖縄県	58	31	27	64	30	34	67	33	34	46	16	30
国外	25	11	14	15	3	12	39	18	21	30	6	24

資料：住民基本台帳人口移動報告，市企画調整課

## 2-5 (3) . 人口移動数 (東京都特別区部, 政令指定都市)

(単位: 人)

都 市 名	令和3年10月～令和4年9月						令和4年10月～令和5年9月					
	奄美市への転入			奄美市からの転出			奄美市への転入			奄美市からの転出		
	総数	男	女	総数	男	女	総数	男	女	総数	男	女
総 数	405	211	194	388	209	179	344	186	158	368	184	184
札幌市	0	0	0	6	4	2	6	3	3	4	2	2
仙台市	2	2	0	2	1	1	3	1	2	0	0	0
さいたま市	10	8	2	13	7	6	8	5	3	7	2	5
千葉市	3	0	3	5	1	4	4	3	1	7	2	5
東京都特別区部	94	43	51	93	46	47	105	49	56	93	42	51
横浜市	32	15	17	29	14	15	30	19	11	25	12	13
川崎市	20	13	7	23	15	8	14	9	5	18	7	11
相模原市	5	3	2	0	0	0	6	1	5	3	1	2
新潟市	7	3	4	1	1	0	0	0	0	0	0	0
静岡市	1	1	0	0	0	0	0	0	0	1	1	0
浜松市	2	0	2	0	0	0	3	2	1	5	2	3
名古屋市	11	8	3	3	2	1	11	9	2	11	6	5
京都市	10	3	7	5	2	3	8	5	3	11	5	6
大阪市	41	17	24	32	11	21	60	28	32	33	17	16
堺市	3	2	1	7	3	4	1	1	0	3	1	2
神戸市	24	11	13	17	6	11	11	4	7	7	4	3
岡山市	1	1	0	0	0	0	1	1	0	3	1	2
広島市	5	3	2	9	4	5	3	1	2	3	2	1
北九州市	13	6	7	6	3	3	11	4	7	15	7	8
福岡市	58	33	25	89	54	35	39	26	13	88	47	41
熊本市	63	39	24	48	35	13	20	15	5	31	23	8

資料: 住民基本台帳人口移動報告, 市企画調整課

2-6. 住民基本台帳による町字別人口と世帯数

町 字 名	平成 31 年				令和 2 年			
	世帯数	人 口			世帯数	人 口		
		総 数	男	女		総 数	男	女
<b>市 総 数</b>	<b>23,549</b>	<b>42,955</b>	<b>20,594</b>	<b>22,361</b>	<b>23,537</b>	<b>42,496</b>	<b>20,470</b>	<b>22,026</b>
<b>名瀬地区計</b>	<b>19,710</b>	<b>36,078</b>	<b>17,303</b>	<b>18,775</b>	<b>19,700</b>	<b>35,758</b>	<b>17,224</b>	<b>18,534</b>
<b>市街地区計</b>	<b>11,599</b>	<b>20,200</b>	<b>9,594</b>	<b>10,606</b>	<b>11,539</b>	<b>19,811</b>	<b>9,476</b>	<b>10,335</b>
長 浜 町	1,201	2,241	1,084	1,157	1,195	2,200	1,064	1,136
塩 浜 町	271	454	240	214	269	450	237	213
矢之脇町	321	541	246	295	316	521	245	276
入 舟 町	199	330	153	177	196	316	145	171
金 久 町	263	446	215	231	267	442	216	226
柳 町	489	794	362	432	474	757	352	405
幸 町	331	569	274	295	335	581	281	300
井 根 町	609	1,033	484	549	600	996	471	525
末 広 町	313	524	254	270	315	536	259	277
永 田 町	252	387	193	194	250	390	196	194
港 町	327	538	274	264	326	536	273	263
伊津部町	559	920	424	496	551	894	413	481
小 浜 町	746	1,377	689	688	732	1,324	667	657
佐大熊町	1,101	1,888	872	1,016	1,105	1,886	876	1,010
石 橋 町	436	767	377	390	433	762	379	383
安 勝 町	437	784	372	412	451	792	391	401
久 里 町	484	732	360	372	479	722	364	358
古 田 町	430	722	333	389	427	700	317	383
小 俣 町	577	1,056	539	517	586	1,058	535	523
春 日 町	630	1,156	513	643	607	1,092	480	612
真名津町	749	1,422	651	771	766	1,372	638	734
平 田 町	874	1,519	685	834	859	1,484	677	807

各年3月31日現在 (単位：人)

令和3年				令和4年				令和5年			
世帯数	人口			世帯数	人口			世帯数	人口		
	総数	男	女		総数	男	女		総数	男	女
23,472	41,970	20,175	21,795	23,503	41,664	20,072	21,592	23,360	40,990	19,749	21,241
19,620	35,299	16,970	18,329	19,658	35,055	16,879	18,176	19,552	34,482	16,602	17,880
11,406	19,343	9,233	10,110	11,379	19,133	9,154	9,979	11,250	18,724	8,961	9,763
1,198	2,170	1,049	1,121	1,191	2,133	1,041	1,092	1,201	2,129	1,052	1,077
287	475	245	230	277	453	231	222	279	435	221	214
319	521	251	270	331	536	267	269	323	523	254	269
196	305	140	165	184	285	132	153	182	284	134	150
260	430	204	226	264	441	207	234	261	436	201	235
466	733	338	395	477	745	350	395	466	741	345	396
327	561	268	293	327	548	254	294	319	534	248	286
592	987	473	514	569	944	446	498	564	914	428	486
308	517	252	265	317	533	250	283	322	531	253	278
245	373	185	188	251	378	194	184	233	357	186	171
319	531	261	270	311	504	257	247	310	488	249	239
549	874	411	463	549	864	397	467	550	859	404	455
768	1,370	686	684	771	1,389	685	704	766	1,393	693	700
1,070	1,805	825	980	1,041	1,723	774	949	1,008	1,629	727	902
417	724	359	365	428	731	369	362	423	718	363	355
427	743	364	379	413	708	350	358	406	691	334	357
451	669	338	331	465	676	356	320	477	685	358	327
415	671	315	356	392	630	293	337	394	622	295	327
586	1,024	518	506	599	1,043	540	503	594	1,017	522	495
599	1,080	471	609	593	1,052	459	593	582	1,013	438	575
746	1,326	616	710	776	1,379	639	740	753	1,331	609	722
861	1,454	664	790	853	1,438	663	775	837	1,394	647	747

資料：市市民課

2-6. 住民基本台帳による町字別人口と世帯数（つづき）

町 字 名	平成 31 年				令和 2 年			
	世帯数	人 口			世帯数	人 口		
		総 数	男	女		総 数	男	女
<b>三方地区計</b>	<b>8,111</b>	<b>15,878</b>	<b>7,709</b>	<b>8,169</b>	<b>8,161</b>	<b>15,947</b>	<b>7,748</b>	<b>8,199</b>
<b>上方地区計</b>	<b>3,943</b>	<b>8,285</b>	<b>4,044</b>	<b>4,241</b>	<b>3,986</b>	<b>8,329</b>	<b>4,047</b>	<b>4,282</b>
鳩 浜 町	448	927	464	463	454	915	445	470
芦 花 部	123	166	64	102	124	163	63	100
有 良	42	62	32	30	41	60	31	29
大 熊	177	207	162	45	144	168	124	44
大 熊 町	499	1,096	524	572	504	1,109	532	577
和 光 町	371	769	380	389	381	790	397	393
浦 上	160	268	128	140	149	259	124	135
有 屋	6	7	5	2	6	6	4	2
仲 勝	332	764	369	395	340	744	358	386
朝 日 町	293	653	312	341	300	666	320	346
浦 上 町	711	1,611	751	860	737	1,617	748	869
有 屋 町	561	1,254	595	659	578	1,324	634	690
仲 勝 町	220	501	258	243	228	508	267	241
<b>下方地区計</b>	<b>3,423</b>	<b>6,374</b>	<b>3,119</b>	<b>3,255</b>	<b>3,450</b>	<b>6,436</b>	<b>3,156</b>	<b>3,280</b>
根 瀬 部	92	158	81	77	90	156	81	75
知 名 瀬	259	356	165	191	257	355	164	191
里・小宿	442	804	418	386	446	772	402	370
浜 里 町	678	1,310	595	715	706	1,402	644	758
平 松 町	687	1,407	699	708	694	1,418	710	708
朝 仁	149	267	132	135	146	266	129	137
朝 仁 町	277	577	278	299	279	567	282	285
朝 仁 新 町	839	1,495	751	744	832	1,500	744	756
<b>古見方地区計</b>	<b>745</b>	<b>1,219</b>	<b>546</b>	<b>673</b>	<b>725</b>	<b>1,182</b>	<b>545</b>	<b>637</b>
崎 原	52	95	43	52	49	94	46	48
小 湊	272	414	192	222	271	409	194	215
名 瀬 勝	46	72	31	41	45	69	30	39
前 勝	26	45	22	23	29	53	28	25
西 仲 勝	73	131	54	77	69	134	59	75
西 田	113	144	45	99	111	133	43	90
伊 津 部 勝	47	77	38	39	40	65	32	33
朝 戸	116	241	121	120	111	225	113	112



各年3月31日現在 (単位：人)

令和3年				令和4年				令和5年			
世帯数	人口			世帯数	人口			世帯数	人口		
	総数	男	女		総数	男	女		総数	男	女
<b>8,214</b>	<b>15,956</b>	<b>7,737</b>	<b>8,219</b>	<b>8,279</b>	<b>15,922</b>	<b>7,725</b>	<b>8,197</b>	<b>8,302</b>	<b>15,758</b>	<b>7,641</b>	<b>8,117</b>
<b>4,028</b>	<b>8,342</b>	<b>4,060</b>	<b>4,282</b>	<b>4,117</b>	<b>8,443</b>	<b>4,126</b>	<b>4,317</b>	<b>4,169</b>	<b>8,389</b>	<b>4,089</b>	<b>4,300</b>
457	924	446	478	475	936	452	484	473	904	434	470
119	158	59	99	114	153	58	95	118	157	56	101
37	52	28	24	40	53	30	23	40	55	30	25
151	176	133	43	169	192	150	42	183	203	163	40
508	1,095	527	568	504	1,087	521	566	511	1,071	515	556
375	774	386	388	384	792	393	399	384	784	376	408
156	276	137	139	162	294	145	149	176	308	156	152
6	6	4	2	7	7	5	2	7	7	4	3
339	748	355	393	343	739	351	388	351	738	348	390
314	664	311	353	310	640	301	339	303	599	280	319
741	1,615	755	860	761	1,657	772	885	750	1,633	762	871
596	1,343	651	692	605	1,358	663	695	604	1,342	653	689
229	511	268	243	243	535	285	250	269	588	312	276
<b>3,466</b>	<b>6,446</b>	<b>3,148</b>	<b>3,298</b>	<b>3,458</b>	<b>6,358</b>	<b>3,090</b>	<b>3,268</b>	<b>3,429</b>	<b>6,251</b>	<b>3,035</b>	<b>3,216</b>
94	157	84	73	90	151	81	70	83	134	72	62
257	353	168	185	250	337	161	176	249	332	157	175
443	764	388	376	435	748	378	370	435	731	376	355
710	1,396	639	757	711	1,376	620	756	709	1,376	617	759
692	1,428	708	720	690	1,400	683	717	697	1,383	673	710
148	268	131	137	145	256	127	129	140	239	118	121
291	587	287	300	297	598	297	301	290	576	280	296
831	1,493	743	750	840	1,492	743	749	826	1,480	742	738
<b>720</b>	<b>1,168</b>	<b>529</b>	<b>639</b>	<b>704</b>	<b>1,121</b>	<b>509</b>	<b>612</b>	<b>704</b>	<b>1,118</b>	<b>517</b>	<b>601</b>
49	89	43	46	50	89	42	47	49	86	41	45
278	408	193	215	263	378	182	196	269	386	189	197
44	66	27	39	45	69	31	38	42	63	28	35
28	50	26	24	25	48	25	23	26	49	27	22
70	137	60	77	70	132	58	74	65	118	51	67
104	125	37	88	102	125	36	89	105	129	41	88
38	64	30	34	40	65	30	35	39	63	28	35
109	229	113	116	109	215	105	110	109	224	112	112

資料：市市民課

2-6. 住民基本台帳による町字別人口と世帯数（つづき）

町 字 名	平 成 31 年				令 和 2 年			
	世帯数	人 口			世帯数	人 口		
		総 数	男	女		総 数	男	女
<b>住 用 地 区 計</b>	<b>773</b>	<b>1,265</b>	<b>618</b>	<b>647</b>	<b>765</b>	<b>1,235</b>	<b>604</b>	<b>631</b>
市	92	131	66	65	91	128	64	64
戸 玉	23	42	21	21	22	41	19	22
山 間	111	196	103	93	104	179	95	84
上 役 勝	45	79	39	40	44	79	38	41
中 役 勝	5	11	5	6	7	14	7	7
下 役 勝	36	66	29	37	36	68	32	36
石 原	23	39	18	21	21	32	15	17
西 仲 間	77	117	60	57	77	123	59	64
東 仲 間	21	29	16	13	22	29	16	13
川 内	77	138	70	68	78	138	70	68
摺 勝	61	82	30	52	64	85	32	53
見 里	97	164	78	86	95	158	77	81
城	62	104	51	53	64	100	50	50
和 瀬	43	67	32	35	40	61	30	31

各年3月31日現在 (単位：人)

令和3年				令和4年				令和5年			
世帯数	人口			世帯数	人口			世帯数	人口		
	総数	男	女		総数	男	女		総数	男	女
<b>753</b>	<b>1,210</b>	<b>598</b>	<b>612</b>	<b>749</b>	<b>1,205</b>	<b>603</b>	<b>602</b>	<b>726</b>	<b>1,155</b>	<b>571</b>	<b>584</b>
88	125	62	63	86	125	65	60	81	117	62	55
22	41	19	22	24	43	20	23	25	43	19	24
103	179	97	82	101	167	93	74	96	154	80	74
44	77	39	38	42	75	38	37	42	78	38	40
6	13	6	7	5	11	5	6	5	12	6	6
36	62	30	32	34	59	26	33	38	67	32	35
22	32	15	17	24	36	18	18	21	35	19	16
79	128	59	69	81	137	66	71	74	122	58	64
21	27	16	11	22	26	16	10	20	24	14	10
74	129	65	64	73	131	69	62	70	118	63	55
59	76	29	47	65	87	32	55	63	82	29	53
96	160	80	80	94	155	77	78	92	153	76	77
62	99	49	50	60	95	50	45	61	95	50	45
41	62	32	30	38	58	28	30	38	55	25	30

資料：市市民課

2-6. 住民基本台帳による町字別人口と世帯数（つづき）

町 字 名	平 成 31 年				令 和 2 年			
	世帯数	人 口			世帯数	人 口		
		総 数	男	女		総 数	男	女
<b>笠 利 地 区 計</b>	<b>3,066</b>	<b>5,612</b>	<b>2,673</b>	<b>2,939</b>	<b>3,072</b>	<b>5,503</b>	<b>2,642</b>	<b>2,861</b>
赤木名里	259	514	245	269	251	494	242	252
中金久	186	345	156	189	185	334	154	180
外金久	232	505	240	265	233	507	243	264
川上	22	36	16	20	21	34	15	19
屋仁	102	202	95	107	107	212	101	111
佐仁1区	88	139	63	76	91	138	61	77
佐仁2区	79	124	51	73	75	119	52	67
用	77	118	55	63	81	118	54	64
笠利1区	104	196	96	100	107	193	92	101
笠利2区	165	318	161	157	166	311	157	154
笠利3区	111	201	91	110	114	205	95	110
辺留	86	163	71	92	86	163	72	91
須野	160	272	134	138	150	246	119	127
須野崎原	47	83	40	43	49	80	38	42
土盛	60	94	47	47	58	90	48	42
宇宿	124	252	125	127	117	231	116	115
城間	36	70	36	34	35	67	35	32
万屋	72	154	73	81	75	158	73	85
和野	76	135	62	73	78	136	62	74
節田	299	502	228	274	307	508	237	271
平	97	164	91	73	99	159	92	67
土浜	60	130	70	60	64	127	69	58
用安	144	256	128	128	142	245	122	123
喜瀬1区	103	179	79	100	103	175	75	100
喜瀬2区	70	118	61	57	71	117	62	55
喜瀬3区	60	87	41	46	57	82	39	43
打田原	34	58	30	28	33	56	28	28
前肥田	29	47	22	25	33	49	23	26
手花部	84	150	66	84	84	149	66	83

各年3月31日現在 (単位：人)

令和3年				令和4年				令和5年			
世帯数	人口			世帯数	人口			世帯数	人口		
	総数	男	女		総数	男	女		総数	男	女
<b>3,099</b>	<b>5,461</b>	<b>2,607</b>	<b>2,854</b>	<b>3,096</b>	<b>5,404</b>	<b>2,590</b>	<b>2,814</b>	<b>3,082</b>	<b>5,353</b>	<b>2,576</b>	<b>2,777</b>
256	501	246	255	258	508	256	252	257	499	248	251
192	340	160	180	190	338	153	185	181	321	151	170
237	499	238	261	235	490	235	255	232	485	233	252
19	28	14	14	19	28	14	14	18	26	12	14
106	206	95	111	101	187	86	101	103	191	89	102
88	131	57	74	90	134	59	75	87	130	55	75
76	117	50	67	76	121	54	67	72	110	49	61
76	109	48	61	81	118	51	67	84	120	55	65
111	197	95	102	111	189	90	99	106	178	83	95
166	317	165	152	167	316	165	151	171	327	167	160
109	190	86	104	113	197	93	104	107	190	92	98
90	165	73	92	93	167	76	91	89	158	73	85
155	245	118	127	158	242	116	126	156	245	116	129
50	81	41	40	54	82	43	39	52	78	42	36
59	87	46	41	55	82	42	40	55	83	41	42
125	241	120	121	129	244	121	123	127	239	117	122
35	67	35	32	33	63	32	31	33	61	32	29
74	156	70	86	78	160	74	86	85	165	77	88
89	146	63	83	90	143	58	85	98	152	62	90
302	487	224	263	296	478	221	257	301	475	224	251
100	164	94	70	101	161	92	69	99	157	90	67
66	126	67	59	67	123	66	57	72	129	68	61
148	257	126	131	141	251	123	128	139	245	120	125
98	159	72	87	92	144	65	79	88	139	67	72
66	108	55	53	65	106	54	52	65	105	52	53
58	87	40	47	62	88	43	45	65	92	47	45
34	55	28	27	32	50	26	24	32	51	27	24
32	47	21	26	32	46	19	27	31	46	20	26
82	148	60	88	77	148	63	85	77	156	67	89

資料：市市民課

## 2-7. 本籍数と人口

各年3月31日現在

年次	本籍数	本籍数増減			本籍人口 (人)	本籍人口 増減数 (人)
		差引	編製	削除		
平成23年	26,707	△ 465	474	939	65,119	△ 1,167
24	26,557	△ 150	411	561	64,368	△ 751
25	26,485	△ 72	442	514	63,702	△ 666
26	26,367	△ 118	401	519	63,017	△ 685
27	26,258	△ 109	388	497	62,345	△ 672
28	26,163	△ 95	425	520	61,635	△ 710
29	25,978	△ 185	343	528	60,854	△ 781
30	25,860	△ 118	385	503	60,161	△ 693
31	25,756	△ 104	351	455	59,488	△ 673
令和2年	25,543	△ 213	338	551	58,609	△ 879
3	25,379	△ 164	298	462	57,794	△ 815
4	25,192	△ 187	299	486	56,975	△ 819
5	24,948	187	486	299	56,109	△ 866

資料：市市民課

## 2-8. 外国人登録数

各年3月31日現在

年次	世帯数	人 口 (人)		
		総数	男	女
平成23年	75	89	31	58
24	76	88	35	53
25	76	86	31	55
26	72	82	28	54
27	70	80	27	53
28	83	95	39	56
29	83	94	42	52
30	98	108	50	58
31	117	130	66	64
令和2年	107	122	58	63
3	92	108	50	58
4	47	114	50	64
5	115	134	65	69

資料：市市民課

### 3 国勢調査結果

#### 3-1. 県下各市・郡内各町村人口

各年10月1日現在

地 域	人 口 (人)		平成27年～令和2年 の 人 口 増 減		面 積 (km <sup>2</sup> )	令和2年 1 km <sup>2</sup> 当り 人口密度 (人/km <sup>2</sup> )
	令和2年	平成27年	実数(人)	率(%)		
全 国	126,146,099	127,094,745	△ 948,646	△ 0.7	377,976.41	333.7
鹿 児 島 県	1,588,256	1,648,177	△ 59,921	△ 3.6	9,186.94	172.9
市 部	1,414,037	1,459,172	△ 45,135	△ 3.1	5,956.81	237.4
郡 部	174,219	189,005	△ 14,786	△ 7.8	3,230.12	53.9
鹿児島市	593,128	599,814	△ 6,686	△ 1.1	547.55	1,083.2
鹿屋市	101,096	103,608	△ 2,512	△ 2.4	448.15	225.6
枕崎市	20,033	22,046	△ 2,013	△ 9.1	74.78	267.9
阿久根市	19,270	21,198	△ 1,928	△ 9.1	134.29	143.5
出水市	51,994	53,758	△ 1,764	△ 3.3	329.98	157.6
指宿市	39,011	41,831	△ 2,820	△ 6.7	148.84	262.1
西之表市	14,708	15,967	△ 1,259	△ 7.9	205.66	71.5
垂水市	13,819	15,520	△ 1,701	△ 11.0	162.12	85.2
薩摩川内市	92,403	96,076	△ 3,673	△ 3.8	682.92	135.3
日置市	47,153	49,249	△ 2,096	△ 4.3	253.01	186.4
曾於市	33,310	36,557	△ 3,247	△ 8.9	390.11	85.4
霧島市	123,135	125,857	△ 2,722	△ 2.2	603.18	204.1
いちき串木野市	27,490	29,282	△ 1,792	△ 6.1	112.30	244.8
南さつま市	32,887	35,439	△ 2,552	△ 7.2	283.59	116.0
志布志市	29,329	31,479	△ 2,150	△ 6.8	290.28	101.0
奄美市	<b>41,390</b>	<b>43,156</b>	<b>△ 1,766</b>	<b>△ 4.1</b>	<b>308.33</b>	<b>134.2</b>
南九州市	33,080	36,352	△ 3,272	△ 9.0	357.91	92.4
伊佐市	24,453	26,810	△ 2,357	△ 8.8	392.56	62.3
始良市	76,348	75,173	1,175	1.6	231.25	330.2
大 島 郡	62,891	66,991	△ 4,100	△ 6.1	931.91	67.5
大和村	1,364	1,530	△ 166	△ 10.8	88.26	15.5
宇検村	1,621	1,722	△ 101	△ 5.9	103.07	15.7
瀬戸内町	8,546	9,042	△ 496	△ 5.5	239.65	35.7
龍郷町	5,817	5,806	11	0.2	81.82	71.1
喜界町	6,629	7,212	△ 583	△ 8.1	56.82	116.7
徳之島町	10,147	11,160	△ 1,013	△ 9.1	104.92	96.7
天城町	5,517	5,975	△ 458	△ 7.7	80.40	68.6
伊仙町	6,139	6,362	△ 223	△ 3.5	62.71	97.9
和泊町	6,246	6,783	△ 537	△ 7.9	40.39	154.6
知名町	5,750	6,213	△ 463	△ 7.5	53.30	107.9
与論町	5,115	5,186	△ 71	△ 1.4	20.58	248.5

資料：国勢調査

3-2. 県下各市・郡内各町村男女別人口，世帯数

令和2年10月1日現在

市町村	人口 (人)			総世帯数	一般世帯数	一般世帯人員 (人)	一般世帯における1世帯当たり人員 (人)
	総数	男	女				
鹿児島県	1,588,256	748,306	839,950	728,179	725,855	1,528,471	2.11
市	1,414,037	663,968	750,069	647,404	645,446	1,361,800	2.11
郡	174,219	84,338	89,881	80,775	80,409	166,671	2.07
鹿児島市	593,128	276,130	316,998	279,644	279,011	575,590	2.06
鹿屋市	101,096	48,390	52,706	46,139	45,969	97,583	2.12
枕崎市	20,033	9,178	10,855	9,455	9,428	19,236	2.04
阿久根市	19,270	9,064	10,206	8,617	8,581	18,368	2.14
出水市	51,994	24,237	27,757	22,796	22,737	50,033	2.20
指宿市	39,011	18,107	20,904	17,790	17,730	37,179	2.10
西之表市	14,708	7,049	7,659	7,046	7,017	14,276	2.03
垂水市	13,819	6,397	7,422	6,560	6,545	13,379	2.04
薩摩川内市	92,403	44,570	47,833	40,995	40,842	88,576	2.17
日置市	47,153	22,167	24,986	19,415	19,328	44,309	2.29
曾於市	33,310	15,556	17,754	15,325	15,266	32,041	2.10
霧島市	123,135	58,976	64,159	55,586	55,442	118,702	2.14
いちき串木野市	27,490	12,742	14,748	11,974	11,920	26,036	2.18
南さつま市	32,887	15,107	17,780	14,444	14,373	30,433	2.12
志布志市	29,329	13,998	15,331	13,241	13,188	28,249	2.14
<b>奄美市</b>	<b>41,390</b>	<b>19,778</b>	<b>21,612</b>	<b>19,648</b>	<b>19,586</b>	<b>39,696</b>	<b>2.03</b>
南九州市	33,080	15,447	17,633	14,485	14,386	31,270	2.17
伊佐市	24,453	11,327	13,126	11,394	11,350	23,358	2.06
始良市	76,348	35,748	40,600	32,850	32,747	73,486	2.24
大島郡	62,891	30,979	31,912	29,302	29,186	60,196	2.06
大和村	1,364	673	691	688	685	1,308	1.91
宇検村	1,621	792	829	805	799	1,528	1.91
瀬戸内町	8,546	4,215	4,331	4,270	4,233	8,008	1.89
龍郷町	5,817	2,812	3,005	2,561	2,554	5,510	2.16
喜界町	6,629	3,255	3,374	3,258	3,252	6,399	1.97
徳之島町	10,147	4,967	5,180	4,714	4,696	9,672	2.06
天城町	5,517	2,788	2,729	2,521	2,514	5,343	2.13
伊仙町	6,139	3,074	3,065	2,783	2,776	5,971	2.15
和泊町	6,246	3,081	3,165	2,883	2,876	6,062	2.11
知名町	5,750	2,862	2,888	2,659	2,647	5,485	2.07
与論町	5,115	2,460	2,655	2,160	2,154	4,910	2.28

注) 世帯数の総数には不詳を含む。

資料: 国勢調査



3-3. 県下の人口集中地区 (D I D s)

各年10月1日現在

地 域	人 口 (人)		平成27年～令和2年 の 人 口 増 減		面 積 (km <sup>2</sup> )	令和2年 1 km <sup>2</sup> 当り 人口密度
	令和2年	平成27年	実数 (人)	率 (%)		
鹿児島市	478,507	482,548	△ 4,041	△ 0.8	75.71	6,320.3
鹿屋市	25,656	29,902	△ 4,246	△ 14.2	9.38	2,735.2
枕崎市	8,087	9,487	△ 1,400	△ 14.8	3.21	2,519.3
指宿市	5,479	6,544	△ 1,065	△ 16.3	1.62	3,382.1
薩摩川内市	21,215	19,663	1,552	7.9	6.27	3,383.6
日置市	5,176	-	-	-	1.35	3,834.1
霧島市	49,490	49,115	375	0.8	11.53	4,292.3
いちき串木野市	11,437	11,604	△ 167	△ 1.4	3.41	3,354.0
<b>奄美市</b>	<b>12,662</b>	<b>17,064</b>	<b>△ 4,402</b>	<b>△ 25.8</b>	<b>1.96</b>	<b>6,460.2</b>
始良市	42,994	36,756	6,238	17.0	10.56	4,071.4

資料：国勢調査

3-4. 年齢別（5歳階級）男女別人口

各年10月1日現在（単位：人）

	平成17年			平成22年			平成27年			令和2年		
	総数	男	女	総数	男	女	総数	男	女	総数	男	女
総数	49,617	23,036	26,581	46,121	21,438	24,683	43,156	20,261	22,895	41,390	19,778	21,612
0～4	2,434	1,275	1,159	2,151	1,088	1,063	1,931	987	944	1,647	857	790
5～9	2,689	1,380	1,309	2,375	1,224	1,151	2,153	1,067	1,086	2,008	1,026	982
10～14	2,941	1,482	1,459	2,477	1,261	1,216	2,176	1,137	1,039	2,030	1,034	996
15～19	2,668	1,274	1,394	2,198	1,066	1,132	1,774	872	902	1,529	782	747
20～24	1,761	815	946	1,163	541	622	1,012	498	514	888	463	425
25～29	2,477	1,162	1,315	2,034	950	1,084	1,572	744	828	1,363	720	643
30～34	2,889	1,347	1,542	2,504	1,160	1,344	2,272	1,111	1,161	1,884	925	959
35～39	2,894	1,415	1,479	2,915	1,418	1,497	2,518	1,186	1,332	2,459	1,223	1,236
40～44	3,058	1,461	1,597	2,674	1,285	1,389	2,772	1,373	1,399	2,607	1,290	1,317
45～49	3,721	1,879	1,842	2,939	1,437	1,502	2,586	1,271	1,315	2,771	1,443	1,328
50～54	4,115	2,106	2,009	3,541	1,802	1,739	2,896	1,432	1,464	2,560	1,273	1,287
55～59	3,501	1,714	1,787	3,919	1,981	1,938	3,414	1,741	1,673	2,817	1,394	1,423
60～64	2,778	1,277	1,501	3,310	1,601	1,709	3,755	1,873	1,882	3,290	1,634	1,656
65～69	2,711	1,253	1,458	2,630	1,189	1,441	3,144	1,504	1,640	3,646	1,802	1,844
70～74	2,824	1,228	1,596	2,502	1,121	1,381	2,419	1,065	1,354	2,974	1,398	1,576
75～79	2,443	943	1,500	2,517	1,048	1,469	2,225	945	1,280	2,214	941	1,273
80～84	1,816	561	1,255	2,015	727	1,288	2,084	804	1,280	1,854	723	1,131
85～89	1,156	315	841	1,328	349	979	1,419	439	980	1,562	525	1,037
90～94	532	117	415	674	148	526	700	147	553	848	220	628
95以上	202	29	173	247	38	209	314	55	259	343	48	295
不詳	7	3	4	8	4	4	20	10	10	96	57	39

注) 総数には年齢不詳を含む。

資料：国勢調査

### 3-5. 年齢階層別人口

各年10月1日現在（単位：人）

年次		年 齡 階 層				
		総数	年少人口	生産年齢人口	老年人口	不詳
			0～14歳	15～64歳	65歳以上	
平成17年	総数	49,617	8,064	29,862	11,684	7
	構成比	100.0	16.3	60.2	23.5	0.0
	男	23,036	4,137	14,450	4,446	3
	女	26,581	3,927	15,412	7,238	4
平成22年	総数	49,617	7,003	27,197	11,913	8
	構成比	100.0	15.2	59.0	25.8	0.0
	男	23,036	3,573	13,241	4,620	4
	女	26,581	3,430	13,956	7,293	4
平成27年	総数	43,156	6,260	24,571	12,305	20
	構成比	100.0	14.5	56.9	28.5	0.0
	男	20,261	3,191	12,101	4,959	10
	女	22,895	3,069	12,470	7,346	10
令和2年	総数	41,390	5,685	22,168	13,441	96
	構成比	100.0	13.7	53.6	32.5	0.2
	男	19,778	2,917	11,147	5,657	57
	女	21,612	2,768	11,021	7,784	39

資料：国勢調査

### 3-6 (1). 年齢構造指数（年少人口）

区分	年 少 人 口 指 数			
	平成17年	平成22年	平成27年	令和2年
全 国	20.8	20.7	20.8	20.0
鹿 児 島 県	23.7	23.0	23.7	24.0
奄 美 市	27.0	25.7	25.5	25.6

資料：国勢調査

$$\text{注) 年少人口指数} = \frac{0 \sim 14 \text{歳人口}}{15 \sim 64 \text{歳人口}} \times 100$$

### 3-6 (2). 年齢構造指数（老年人口）

区分	老 年 人 口 指 数			
	平成17年	平成22年	平成27年	令和2年
全 国	30.5	36.1	43.9	48.0
鹿 児 島 県	40.8	44.3	51.6	59.8
奄 美 市	39.1	43.8	50.1	60.6

資料：国勢調査

$$\text{注) 老年人口指数} = \frac{65 \text{歳以上人口}}{15 \sim 64 \text{歳人口}} \times 100$$

### 3-6 (3). 年齢構造指数（従属人口）

区分	従 属 人 口 指 数			
	平成17年	平成22年	平成27年	令和2年
全 国	51.4	56.8	64.7	68.0
鹿 児 島 県	64.4	67.3	75.3	83.8
奄 美 市	66.1	69.6	75.6	86.3

資料：国勢調査

$$\text{注) 従属人口指数} = \frac{0 \sim 14 \text{歳人口} + 65 \text{歳以上人口}}{15 \sim 64 \text{歳人口}} \times 100$$

### 3-6 (4). 年齢構造指数（老年化）

区分	老 年 化 指 数			
	平成17年	平成22年	平成27年	令和2年
全 国	146.5	174.0	210.6	239.7
鹿 児 島 県	172.2	192.7	217.3	248.9
奄 美 市	144.9	170.1	196.6	236.4

資料：国勢調査

$$\text{注) 老年化指数} = \frac{\text{老年人口}}{\text{年少人口}} \times 100$$

注) 全国及び鹿児島県の令和2年は不詳補完値より算出

3-7. 町字別人口と世帯

各年10月1日(単位:人)

町 字 名	平成 17 年		平成 22 年		平成 27 年		令和 2 年		世帯数の27年対比 (%)	人口の27年対比 (%)
	世帯数	人口	世帯数	人口	世帯数	人口	世帯数	人口		
奄 美 市 総 数	—	—	20,114	38,259	19,838	44,078	19,648	41,390	99.0	93.9
名 瀬 地 区 計	17,251	41,049	16,720	38,259	16,444	36,216	16,518	34,838	100.5	96.2
三 方 地 区 計	6,128	16,479	6,366	16,331	6,407	15,842	6,803	16,173	106.2	102.1
市 街 地 区 計	11,123	24,570	10,354	21,928	10,037	20,374	9,715	18,665	96.8	91.6
長 浜 町	1,110	2,594	994	2,252	1,025	2,188	1056	2135	103.0	97.6
塩 浜 町	247	503	248	502	246	482	241	435	98.0	90.2
矢 之 脇 町	308	666	290	578	289	571	283	519	97.9	90.9
入 舟 町	194	383	199	376	170	314	159	269	93.5	85.7
金 久 町	264	577	238	483	228	410	200	376	87.7	91.7
柳 町	487	1,015	444	885	373	740	368	685	98.7	92.6
幸 町	324	744	285	600	274	541	271	527	98.9	97.4
井 根 町	590	1,219	528	1,066	506	1,022	499	939	98.6	91.9
永 田 町	295	559	239	440	221	412	201	350	91.0	85.0
末 広 町	360	731	334	669	266	518	278	508	104.5	98.1
港 町	343	761	289	578	309	584	284	503	91.9	86.1
伊 津 部 町	502	1,016	443	892	461	846	436	817	94.6	96.6
石 橋 町	400	827	392	812	375	740	388	691	103.5	93.4
久 里 町	510	1,010	456	839	441	756	422	676	95.7	89.4
古 田 町	449	914	398	789	365	736	327	594	89.6	80.7
真 名 津 町	775	1,835	728	1,529	730	1,488	699	1327	95.8	89.2
平 田 町	693	1,775	713	1,700	691	1,584	669	1464	96.8	92.4
春 日 町	584	1,375	560	1,265	541	1,146	519	1048	95.9	91.4
小 俣 町	597	1,335	549	1,220	556	1,145	540	1037	97.1	90.6
安 勝 町	394	1,032	350	922	358	915	319	767	89.1	83.8
小 浜 町	614	1,426	653	1,452	632	1,341	615	1232	97.3	91.9
佐 大 熊 町	1,083	2,273	1024	2,079	980	1,895	941	1766	96.0	93.2

資料: 国勢調査

3-7. 町字別人口と世帯 (つづき)

各年10月1日 (単位: 人)

町 字 名	平 成 17 年		平 成 22 年		平 成 27 年		令 和 2 年		世帯数の 27年対比 (%)	人 口 の 27年対比 (%)
	世帯数	人 口	世帯数	人 口	世帯数	人 口	世帯数	人 口		
三 方 地 区 計	<b>6,128</b>	<b>16,479</b>	<b>6,366</b>	<b>16,331</b>	<b>6,407</b>	<b>15,842</b>	<b>6,803</b>	<b>16,173</b>	<b>106.2</b>	<b>102.1</b>
上 方 地 区 計	<b>2,653</b>	<b>7,197</b>	<b>2,880</b>	<b>7,595</b>	<b>3,079</b>	<b>7,938</b>	<b>3,371</b>	<b>8,344</b>	<b>109.5</b>	<b>105.1</b>
鳩 浜	309	727	351	815	384	898	414	910	107.8	101.3
芦 花 部	69	195	71	203	68	175	62	153	91.2	87.4
有 良	43	91	34	70	33	56	27	47	81.8	83.9
朝 日 町	145	486	237	725	227	738	306	842	134.8	114.1
大 熊	339	900	365	941	409	1,062	455	1265	111.2	119.1
浦 上 町	566	1,552	581	1,519	603	1,586	654	1605	108.5	101.2
浦 上	61	225	59	232	80	249	90	266	112.5	106.8
有 屋 町	433	1,177	415	1,103	459	1,166	494	1261	107.6	108.1
有 屋	279	743	5	13	X	X	X	X	-	-
和 光 町			304	735	331	764	352	762	106.3	99.7
仲 勝 町	170	432	163	437	178	459	204	503	114.6	109.6
仲 勝	239	669	295	802	307	785	313	730	102.0	93.0
下 方 地 区 計	<b>2,833</b>	<b>7,690</b>	<b>2,864</b>	<b>7,292</b>	<b>2,754</b>	<b>6,608</b>	<b>2,862</b>	<b>6,678</b>	<b>103.9</b>	<b>101.1</b>
根 瀬 部	96	195	86	188	77	160	78	159	101.3	99.4
知 名 瀬	125	353	125	332	119	347	120	345	100.8	99.4
小 宿 ・ 里	353	1,377	366	1,041	319	907	327	949	102.5	104.6
浜 里 町	617	1,596	612	1,742	581	1,547	639	1567	110.0	101.3
平 松 町	579	1,629	610	1,567	618	1,431	617	1411	99.8	98.6
朝 仁	98	318	111	311	106	225	108	221	101.9	98.2
朝 仁 町	241	576	243	555	248	558	267	590	107.7	105.7
朝 仁 新 町	724	1,646	711	1,556	686	1,433	706	1436	102.9	100.2
古 見 方 地 区 計	<b>642</b>	<b>1,592</b>	<b>622</b>	<b>1,444</b>	<b>574</b>	<b>1,296</b>	<b>570</b>	<b>1,151</b>	<b>99.3</b>	<b>88.8</b>
崎 原	56	122	52	104	45	92	41	83	91.1	90.2
小 湊	243	629	232	511	229	471	247	409	107.9	86.8
名 瀬 勝	54	109	52	102	46	87	38	60	82.6	69.0
前 勝	30	66	22	54	23	47	22	49	95.7	104.3
西 仲 勝	57	176	65	191	53	153	45	139	84.9	90.8
西 田	64	144	65	154	60	144	60	138	100.0	95.8
伊 津 部 勝	37	72	37	84	33	77	32	58	97.0	75.3
朝 戸	101	274	97	244	85	225	85	215	100.0	95.6

資料: 国勢調査

3-7. 町字別人口と世帯（つづき）

各年10月1日（単位：人）

町 字 名	平 成 17 年		平 成 22 年		平 成 27 年		令 和 2 年		世帯数の 27年対比 (%)	人 口 の 27年対比 (%)
	世帯数	人 口	世帯数	人 口	世帯数	人 口	世帯数	人 口		
住 用 地 区 計	743	1,784	683	1,544	625	1,292	606	1,188	97.0	92.0
市	93	202	85	155	82	140	74	121	90.2	86.4
戸 玉	153	349	138	302	120	245	111	207	92.5	84.5
山 間										
役 勝	86	215	79	182	75	151	78	156	104.0	103.3
石 原	27	59	22	39	13	23	12	21	92.3	91.3
西 仲 間	95	267	82	237	71	132	77	136		
東 仲 間	22	57	19	42	20	43	18	27	90.0	62.8
摺 勝	13	38	14	34	15	83	16	84		
川 内	77	175	70	160	70	142	66	134	94.3	94.4
見 里	88	224	87	197	86	168	82	152	95.3	90.5
城	61	118	59	124	45	93	45	79	100.0	84.9
和 瀬	28	80	28	72	28	72	27	71	96.4	98.6

※小地域集計 「第2表男女別人口，及び世帯数－町丁・字等」より掲載のため大字別の集計である。

資料：国勢調査

3-7. 町字別人口と世帯（つづき）

各年10月1日（単位：人）

町 字 名	平 成 17 年		平 成 22 年		平 成 27 年		令 和 2 年		世帯数の 27年対比 (%)	人 口 の 27年対比 (%)
	世帯数	人 口	世帯数	人 口	世帯数	人 口	世帯数	人 口		
笠 利 地 区 計	2,798	6,784	2,711	6,318	2,558	5,648	2,524	5,364	98.7	95.0
赤 木 名 里	250	639	245	602	245	579	219	529	89.4	91.4
中 金 久	165	403	160	358	169	350	176	337	104.1	96.3
外 金 久	214	572	220	553	204	503	209	469	102.5	93.2
川 上	23	45	19	39	18	37	15	29	83.3	78.4
屋 仁	94	233	91	211	84	205	85	211	101.2	102.9
佐 仁	184	392	166	331	153	280	140	238	91.5	85.0
用	86	167	79	154	72	135	68	116	94.4	85.9
笠 利	319	802	303	737	281	637	303	674	107.8	105.8
辺 留	113	300	109	264	101	215	74	152	73.3	70.7
須 野 } 須 野 崎 原 }	194	464	188	407	176	357	160	303	90.9	84.9
土 盛 } 宇 宿 }	168	409	160	394	139	316	152	311	109.4	98.4
城 間 } 万 屋 }	94	231	95	223	87	201	89	202	102.3	100.5
和 野	67	151	70	151	58	118	74	136	127.6	115.3
節 田	212	553	199	515	201	486	190	462	94.5	95.1
平 } 土 浜 }	143	399	144	409	142	363	143	361	100.7	99.4
用 安	122	260	117	234	109	232	115	232	105.5	100.0
喜 瀬	217	479	214	454	195	391	189	361	96.9	92.3
打 田 原 } 前 肥 田 }	133	285	132	282	124	243	123	241	99.2	99.2
手 花 部										

※小地域集計 「第2表男女別人口、世帯数—町丁・字等」より掲載のため大字別の集計である。

資料：国勢調査

### 3-8. 産業(大分類)別15歳以上就業者数

産業分類	平成17年				平成22年				
	総数	構成比	男	女	総数	構成比	前回比	男	女
総数	21,679	100.0	11,956	9,723	19,855	100.0	91.6	10,696	9,159
第一次産業	1,056	4.9	797	259	827	4.2	78.3	641	186
農  業	883	4.1	650	233	645	3.2	73.0	487	158
林  業	15	-	15	-	44	0.2	-	40	4
漁  業	158	0.7	132	26	138	0.7	87.3	114	24
第二次産業	3,968	18.3	2,915	1,053	2,866	14.4	72.2	2,232	634
鉱  業	37	0.2	34	3	31	0.2	83.8	27	4
建設業	2,390	11.0	2,130	260	1,872	9.4	78.3	1,655	217
製造業	1,541	7.1	751	790	963	4.9	62.5	550	413
第三次産業	16,643	76.8	8,236	8,407	16,062	80.9	96.5	7,758	8,304
電気・ガス・熱供給・水道業	184	0.8	153	31	171	0.9	92.9	145	26
情報通信業	214	1.0	153	61	267	1.3	124.8	174	93
運輸業・郵便業	822	3.8	724	98	857	4.3	104.3	733	124
卸売業・小売業	4,069	18.8	1,863	2,206	3,609	18.2	88.7	1,712	1,897
金融業・保険業	522	2.4	259	263	462	2.3	88.5	232	230
不動産業・物品賃貸業	196	0.9	122	74	316	1.6	161.2	202	114
学術研究，専門・技術サービス業	-	-	-	-	383	1.9	-	267	116
宿泊業，飲食サービス業	1,536	7.1	535	1,001	1,582	8.0	103.0	559	1,023
生活関連サービス業，娯楽業	-	-	-	-	930	4.7	-	437	493
教育，学習支援業	1,204	5.6	591	613	1,172	5.9	97.3	519	653
医療・福祉	3,523	16.3	926	2,597	3,789	19.1	107.6	977	2,812
複合サービス業	290	1.3	226	64	172	0.9	59.3	118	54
サービス業（他に分類されないもの）	2,607	12.0	1,517	1,090	895	4.5	34.3	576	319
公務（他に分類されないものを除く）	1,476	6.8	1,167	309	1,457	7.3	98.7	1,107	350
分類不能の産業	12	0.1	8	4	100	0.5	833.3	65	35

### 3-9. 労働力状態男女別15歳以上人口

労働力状態	平成17年				平成22年				
	総数	構成比	男	女	総数	構成比	前回比	男	女
総数	41,546	100.0	18,896	22,650	39,110	100.0	94.1	17,861	21,249
労働力	24,277	58.4	13,724	10,553	22,103	56.5	91.1	12,268	9,835
就業者	21,697	52.2	11,956	9,723	19,855	50.8	91.5	10,696	9,159
失業者	2,580	6.2	1,768	812	2,248	5.7	87.1	1,572	676
非労働力	17,219	41.4	5,133	12,086	16,737	42.8	97.2	5,466	11,271

注) 総数には労働力状態不詳を含む



各年10月1日現在（単位：人）

平成27年					令和2年				
総数	構成比	前回比	男	女	総数	構成比	前回比	男	女
19,548	100.0	98.5	10,479	9,069	19,897	100.0	101.8	10,645	9,252
749	3.8	90.6	582	167	741	3.7	98.9	571	170
591	3.0	91.6	450	141	582	2.9	98.5	439	143
43	0.2	97.7	39	4	44	0.2	102.3	39	5
115	0.6	83.3	93	22	115	0.6	100.0	93	22
2,854	14.6	99.6	2,234	620	2,698	13.6	94.5	2,157	541
22	0.1	71.0	21	1	17	0.1	77.3	15	2
1,915	9.8	102.3	1,667	248	1,948	9.8	101.7	1,693	255
917	4.7	95.2	546	371	733	3.7	79.9	449	284
15,815	80.9	98.5	7,582	8,233	16,341	82.1	103.3	7,829	8,512
165	0.8	96.5	146	19	163	0.8	98.8	140	23
259	1.3	97.0	178	81	247	1.2	95.4	153	94
708	3.6	82.6	605	103	681	3.4	96.2	570	111
3,292	16.8	91.2	1,518	1,774	3,050	15.3	92.6	1,397	1,653
407	2.1	88.1	208	199	348	1.7	85.5	180	168
342	1.7	108.2	220	122	387	1.9	113.2	258	129
388	2.0	101.3	274	114	459	2.3	118.3	309	150
1,493	7.6	94.4	534	959	1,580	7.9	105.8	587	993
847	4.3	91.1	415	432	843	4.2	99.5	384	459
1,081	5.5	92.2	457	624	1,112	5.6	102.9	459	653
4,085	20.9	107.8	1,089	2,996	4,331	21.8	106.0	1,158	3,173
279	1.4	162.2	203	76	281	1.4	100.7	194	87
984	5.0	109.9	642	342	1,068	5.4	108.5	685	383
1,485	7.6	101.9	1,093	392	1,791	9.0	120.6	1,355	436
130	0.7	130.0	81	49	117	0.6	90.0	88	29

資料：国勢調査

各年10月1日現在（単位：人）

平成27年					令和2年				
総数	構成比	前回比	男	女	総数	構成比	前回比	男	女
36,876	100.0	94.3	17,060	19,816	35,609	100.0	96.6	16,804	18,805
21,073	57.1	95.3	11,488	9,585	20,869	58.6	99.0	11,286	9,583
19,548	53.0	98.5	10,479	9,069	19,897	55.9	101.8	10,645	9,252
1,525	4.1	67.8	1,009	516	972	2.7	63.7	641	331
15,403	41.8	92.0	5,379	10,024	13,730	38.6	89.1	4,988	8,742

資料：国勢調査

### 3-10. 産業（大分類）別年齢階層就業者数（雇用者-特掲）

産 業 分 類	総 数	15～19歳	20～24	25～29	30～34	35～39	40～44
総 数	19,897	94	627	1,088	1,532	2,036	2,212
第 一 次 産 業	741	2	6	13	24	44	59
農 業	582	-	6	7	16	30	40
林 業	44	1	0	3	3	3	5
漁 業	115	1	-	3	5	11	14
第 二 次 産 業	2,698	14	72	103	155	266	256
鉱 業	17	-	-	-	-	-	2
建 設 業	1,948	11	53	75	115	204	198
製 造 業	733	3	19	28	40	62	56
第 三 次 産 業	16,341	78	540	958	1,338	1,714	1,880
電気・ガス・熱供給・水道業	163	-	7	24	23	10	22
情 報 通 信 業	247	-	9	14	37	33	34
運 輸 ・ 郵 便 業	681	-	20	32	25	51	70
卸 売 ・ 小 売 業	3,050	21	76	136	193	317	335
金 融 ・ 保 険 業	348	1	17	23	28	45	36
不 動 産 業	387	3	11	17	22	28	33
学術研究・専門技術サービス業	459	-	5	24	30	43	56
飲 食 店 ・ 宿 泊 業	1,580	22	52	87	102	150	172
生活関連サービス・娯楽業	843	8	18	32	65	86	79
教 育 ・ 学 習 支 援 業	1,112	1	26	73	86	122	162
医 療 ・ 福 祉	4,331	4	139	248	400	484	561
複 合 サ ー ビ ス	281	1	15	9	17	27	34
サ ー ビ ス 業	1,068	2	29	36	64	77	107
公 務	1,791	15	116	203	246	241	179
分 類 不 能 の 産 業	117	0	9	14	15	12	17

注) 総数には「分類不能」の産業を含む。

### 3-11. 世帯の種類と世帯数

年 次	総世帯数	総世帯 人員数 (人)	一 般 世 帯				
			総 数		1人世帯	2人世帯	3人世帯
			世 帯	人員(人)			
平成12年	20,821	51,898	20,587	50,110	6,324	6,228	3,488
17	20,792	49,610	20,743	47,985	6,859	6,379	3,656
22	20,114	46,121	20,062	44,453	7,107	6,355	3,324
27	19,627	43,156	19,580	41,540	7,463	6,304	3,071
令和2年	19,648	41,390	19,586	39,696	8,237	6,273	2,600

注) 世帯総数・総世帯人員数には、世帯の種類「不詳」を含む。

令和2年10月1日現在 (単位:人)

45～49	50～54	55～59	60～64	65～69	70～74	75～79	80～84	85歳以上	産 業 分 類
2,322	2,101	2,212	2,248	1,815	970	390	169	69	総 数
49	54	63	108	126	89	50	32	22	第 一 次 産 業
30	33	49	82	115	76	47	29	22	農 業
7	3	3	7	3	5	1	0	0	林 業
12	18	11	19	8	8	2	3	0	漁 業
294	281	313	346	301	181	70	36	10	第 二 次 産 業
1	-	4	1	3	4	1	1	0	鉱 業
213	218	245	259	204	115	23	11	4	建 設 業
80	63	64	86	94	62	46	24	6	製 造 業
1,970	1,761	1,824	1,786	1,379	695	269	101	36	第 三 次 産 業
23	19	19	9	3	3	1	-	-	電 気・ガ 斯・熱 供 給・水 道 業
31	32	21	21	8	5	2	-	-	情 報 通 信 業
69	86	82	102	76	48	12	7	1	運 輸 ・ 郵 便 業
336	321	332	364	313	166	75	41	21	卸 売 ・ 小 売 業
44	32	50	40	19	7	3	1	-	金 融 ・ 保 険 業
42	30	32	54	39	40	23	8	4	不 動 産 業
60	41	29	72	67	25	7	-	2	学 術 研 究 ・ 専 門 技 術 サ ー ビ ス 業
143	145	174	183	193	107	36	11	1	飲 食 店 ・ 宿 泊 業
67	74	87	101	102	70	31	17	2	生 活 関 連 サ ー ビ ス ・ 娯 楽 業
193	140	131	86	45	28	12	6	-	教 育 ・ 学 習 支 援 業
542	472	519	491	325	109	29	4	3	医 療 ・ 福 祉
36	44	47	41	6	3	1	-	-	複 合 サ ー ビ ス
123	123	125	128	144	70	33	5	1	サ ー ビ ス 業
261	202	176	94	39	14	4	1	1	公 務
9	5	12	8	9	5	1	0	1	分 類 不 能 の 産 業

資料: 国勢調査

各年10月1日現在

一 般 世 帯							施設等の世帯		年 次
4人世帯	5人世帯	6人世帯	7人世帯	8人世帯	9人世帯	10人以上世帯	世帯数	世帯人員(人)	
2,701	1,278	389	115	50	9	5	37	1,460	平成12年
2,430	996	324	67	13	10	9	47	1,625	17
2,145	830	222	52	13	9	5	52	1,668	22
1,785	727	163	44	14	7	2	47	1,616	27
1,550	719	160	29	11	5	2	62	1,694	令和2年

資料: 国勢調査

3-12. 住居の種類、住宅の所有関係別一般世帯数並びに一般世帯人員

町 字 名	世帯総数	住 宅 に 住 む 一 般 世 帯							住宅以外に 住む一般 世帯
		世帯数	世帯人員(人)	持ち家	公 営 ・ 公 団 公 社 の 借 家	民 営 の 借 家	給与住宅	間 借 り	
市 総 数	19,586	19,222	39,696	9,426	2,763	5,419	1,354	260	364
名瀬地区計	16,469	16,166	33,428	7,259	2,321	5,120	1,243	223	303
市街地区計	9,702	9,531	18,351	3,618	1,342	3,690	736	145	171
長 浜 町	1,054	1,047	2,113	381	10	581	64	11	7
塩 浜 町	241	225	435	73	0	136	10	6	16
矢之脇町	282	281	514	140	0	121	12	8	1
入 舟 町	159	157	269	42	0	108	7	0	2
金 久 町	200	197	376	94	0	95	5	3	3
柳 町	367	360	666	206	0	135	7	12	7
幸 町	270	262	524	136	0	107	15	4	8
井 根 町	499	491	939	281	0	198	6	6	8
永 田 町	201	194	350	86	28	64	13	3	7
末 広 町	278	277	508	80	0	180	10	7	1
港 町	284	283	503	88	0	173	18	4	1
伊津部町	434	422	794	190	0	212	14	6	12
石 橋 町	388	382	691	162	0	205	11	4	6
久 里 町	422	399	676	172	0	171	42	14	23
古 田 町	327	323	594	162	0	152	4	5	4
真名津町	699	670	1,327	216	127	120	196	11	29
平 田 町	666	652	1,340	285	171	151	39	6	14
春 日 町	519	517	1,048	91	373	46	2	5	2
小 俣 町	540	532	1,037	211	0	183	127	11	8
安 勝 町	317	315	676	160	0	126	22	7	2
小 浜 町	614	610	1,205	202	33	338	29	8	4
佐大熊町	941	935	1,766	160	600	88	83	4	6

令和2年10月1日現在

町 字 名	世帯総数	住 宅 に 住 む 一 般 世 帯							住宅以外に 住む一般 世帯
		世帯数	世帯人員	持ち家	公営・公団 公社の借家	民営の 借家	給与住宅	間借り	
三方地区計	6,767	6,635	15,077	3,641	979	1,430	507	78	132
上方地区計	3,358	3,285	7,933	1,818	298	886	237	46	73
鳩 浜	414	413	910	176	0	203	32	2	1
芦花部	61	61	104	40	9	8	3	1	0
有 良	27	27	47	17	3	5	0	2	0
朝日町	304	298	723	98	76	62	61	1	6
大 熊	450	440	1,100	309	32	69	22	8	10
浦上町	653	646	1,590	378	8	206	39	15	7
浦 上	87	79	205	52	0	22	3	2	8
有屋町	494	490	1,261	327	0	141	16	6	4
有 屋	X	X	X	X	X	X	X	X	X
和光町	351	320	760	230	0	67	18	5	31
仲勝町	204	202	503	116	0	42	40	4	2
仲 勝	313	309	730	75	170	61	3	0	4
下方地区計	2,842	2,790	6,062	1,472	580	450	261	27	52
根瀬部	77	77	141	60	10	5	1	1	0
知名瀬	112	111	211	92	8	8	2	1	1
小宿・里	318	308	672	245	8	47	7	1	10
浜里町	638	637	1,381	120	389	38	88	2	1
平松町	617	601	1,411	294	161	51	91	4	16
朝 仁	107	103	220	81	0	18	2	2	4
朝仁町	267	261	590	167	4	80	5	5	6
朝仁新町	706	692	1,436	413	0	203	65	11	14
古見方地区計	567	560	1,082	351	101	94	9	5	7
崎 原	41	40	83	31	6	0	3	0	1
小 湊	247	245	409	149	25	64	3	4	2
名瀬勝	38	38	60	29	6	3	0	0	0
前 勝	22	22	49	15	2	3	1	1	0
西仲勝	43	42	87	29	8	4	1	0	1
西 田	59	59	121	38	9	12	0	0	0
伊津部勝	32	31	58	27	0	4	0	0	1
朝 戸	85	83	215	33	45	4	1	0	2

資料：国勢調査

3-12. 住居の種類、住宅の所有関係別一般世帯数並びに一般世帯人員（つづき）

令和2年10月1日現在

町 字 名	世帯総数	住 宅 に 住 む 一 般 世 帯							住宅以外に住む一般世帯
		世 帯 数		持 ち 家	公 営 ・ 公 団 公 社 の 借 家	民 営 の 借 家	給 与 住 宅	間 借 り	
		世 帯 人 員							
住 用 地 区 計	604	598	1,120	393	127	52	18	8	6
川 内	66	66	134	38	18	8	1	1	0
城	45	43	79	29	8	5	1	0	2
和 瀬	26	25	53	17	8	0	0	0	1
見 里	82	82	152	55	18	8	0	1	0
東 仲 間	18	18	27	14	4	0	0	0	0
西 仲 間	77	76	136	45	12	6	10	3	1
摺 勝	15	14	34	9	2	2	1	0	1
石 原	12	12	21	7	5	0	0	0	0
役 勝	78	78	156	51	17	8	0	2	0
山 間	111	110	207	79	18	9	3	1	1
市	74	74	121	49	17	6	2	0	0
笠 利 地 区 計	2,513	2,458	5,148	1,774	315	247	93	29	55
屋 仁	84	82	202	58	11	8	4	1	2
佐 仁	140	137	238	112	14	7	2	2	3
用	68	66	116	54	4	5	1	2	2
笠 利	302	291	670	226	19	34	10	2	11
辺 留	74	72	152	41	29	1	1	0	2
須 野	160	159	303	143	8	6	0	2	1
宇 宿	152	149	311	112	18	13	4	2	3
万 屋	89	86	202	64	18	4	0	0	3
和 野	74	74	136	47	5	10	11	1	0
節 田	189	182	413	144	12	16	8	2	7
平	140	140	285	121	5	10	1	3	0
用 安	115	108	232	85	7	15	1	0	7
喜 瀬	187	184	336	152	12	17	3	0	3
手 花 部	123	120	241	96	7	12	4	1	3
外 金 久	209	209	469	107	73	27	0	2	0
中 金 久	175	171	336	80	63	17	3	8	4
里	217	213	477	120	10	42	40	1	4
川 上	15	15	29	12	0	3	0	0	0

資料：国勢調査

### 3-13. 流出入人口の推移

各年10月1日現在（単位：人，％）

	平成17年	平成22年	平成27年	令和2年
常住人口 (夜間人口)	49,610	46,121	43,156	41,390
増減数	△ 1,960	△ 3,489	△ 2,965	△ 1,766
増減率	△ 3.8	△ 7.0	△ 6.4	△ 4.1
流出人口	2,105	1,125	1,281	1,409
増減数	336	△ 980	156	128
増減率	19.0	△ 46.6	13.9	10.0
流入人口	2,425	1,522	1,551	1,628
増減数	64	△ 903	29	77
増減率	2.7	△ 37.2	1.9	5.0
昼間人口	49,930	46,518	43,426	41,609
増減数	△ 2,232	△ 3,412	△ 3,092	△ 1,817
増減率	△ 4.3	△ 6.8	△ 6.6	△ 4.2
常住人口に対する昼間人口の割合	100.6	100.9	100.6	100.5

資料：国勢調査

注1) 平成22年から、国の公表方法に準じて常住人口（夜間人口）のうち他市区町村で従業・通学している者を流出人口として、昼間人口のうち他市区町村に常住している者を流入人口として算出

注2) (昼間人口) = (夜間人口) - (流出人口) + (流入人口)

### 3-14. 通勤通学別流出入人口

令和2年10月1日現在（単位：人，％）

	総数	就業者数	通学者数		
			総数	15歳未満	15歳以上
常住人口 (夜間人口)	24,704	19,897	4,807	3,369	1,438
男	13,085	10,645	2,440	1,722	718
女	11,619	9,252	2,367	1,647	720
常住人口のうち他市区町村で 従業・通学	1,432	1,364	68	26	42
男	846	813	33	12	21
女	586	551	35	14	21
昼間人口	24,923	19,963	4,960	3,350	1,610
男	13,129	10,628	2,501	1,713	788
女	11,794	9,335	2,459	1,637	822
昼間人口のうち 他市区町村に常住	1,553	1,340	213	7	206
男	816	722	94	3	91
女	737	618	119	4	115
常住人口に対する 昼間人口の割合	100.9	100.3	103.2	99.4	112.0
男	100.3	99.8	102.5	99.5	109.7
女	101.5	100.9	103.9	99.4	114.2

資料：国勢調査

注1) 常住人口（夜間人口）には労働力状態「不詳」を含む。

注2) 常住人口のうち他市区町村で従業・通学には、従業市区町村「不詳」・通学市区町村「不詳」を含む。

注3) 昼間人口には労働力状態「不詳」及び、従業地・通学地「不詳」で当地に常住しているものを含む。

注4) 就業者には、通学のかたわら仕事をしている者を含む。

## 4 事業所

### 4-1 (1) . 産業（大分類）別事業所数（民営）

産 業 分 類	平 成 26 年		平 成 28 年		令 和 3 年	
	事業所数	構成比	事業所数	構成比	事業所数	構成比
総 数	2,412	100.0	2,398	100.0	2,386	100.0
農 林 業	17	0.7	17	0.7	17	0.7
漁 業	6	0.2	4	0.2	3	0.1
鉱 業 , 採 石 業 , 砂 利 採 取 業	—	—	—	—	1	0.0
建 設 業	175	7.3	173	7.2	171	7.2
製 造 業	168	7.0	146	6.1	138	5.8
電 気 ・ ガ ス ・ 熱 供 給 ・ 水 道 業	5	0.2	7	0.3	11	0.5
情 報 通 信 業	22	0.9	32	1.3	22	0.9
運 輸 業 , 郵 便 業	43	1.8	44	1.8	36	1.5
卸 売 業 , 小 売 業	735	30.5	723	30.2	658	27.6
金 融 業 , 保 険 業	49	2.0	49	2.0	46	1.9
不 動 産 業 貸 貸 業 物 品 賃 貸 業	117	4.9	115	4.8	134	5.6
学 術 研 究 , 専 門 ・ 技 術 サ ー ビ ス 業	84	3.5	93	3.9	105	4.4
宿 泊 業 , 飲 食 サ ー ビ ス 業	357	14.8	346	14.4	398	16.7
生 活 関 連 サ ー ビ ス 業 , 娯 楽 業	242	10.0	245	10.2	232	9.7
教 育 , 学 習 支 援 業	44	1.8	49	2.0	49	2.1
医 療 , 福 祉	179	7.4	184	7.7	195	8.2
複 合 サ ー ビ ス 事 業	24	1.0	22	0.9	24	1.0
サ ー ビ ス 業 (他に分類されないもの)	145	6.0	149	6.2	146	6.1
公 務 (他に分類されるものを除く)	—	—	—	—	—	—

資料：経済センサス

注1) 平成28年と令和3年は経済センサスー活動調査，平成26年は経済センサスー基礎調査の数値を記載。

注2) 平成26年は7月1日現在，平成28年と令和3年は6月1日現在の数値を記載。



4-1 (2) . 産業（大分類）別従業者数（民営）

（単位：人）

産 業 分 類	平 成 26 年		平 成 28 年		令 和 3 年	
	従業者数	構成比	従業者数	構成比	従業者数	構成比
総 数	16,069	100.0	15,805	100.0	15,846	100.0
農 林 業	97	0.6	99	0.6	103	0.7
漁 業	75	0.5	41	0.3	24	0.2
鉱 業 , 採 石 業 , 砂 利 採 取 業	—	—	—	—	5	0.0
建 設 業	1,542	9.6	1,547	9.8	1,691	10.7
製 造 業	788	4.9	727	4.6	674	4.3
電 気 ・ ガ ス ・ 熱 供 給 ・ 水 道 業	128	0.8	178	1.1	108	0.7
情 報 通 信 業	248	1.5	250	1.6	229	1.4
運 輸 業 , 郵 便 業	726	4.5	761	4.8	642	4.1
卸 売 業 , 小 売 業	4,152	25.8	3,885	24.6	3,528	22.3
金 融 業 , 保 険 業	476	3.0	407	2.6	362	2.3
不 動 産 業 貸 付 業 , 物 品 賃 貸 業	415	2.6	389	2.5	521	3.3
学 術 研 究 , 専 門 ・ 技 術 サ ー ビ ス 業	285	1.8	286	1.8	327	2.1
宿 泊 業 , 飲 食 サ ー ビ ス 業	1,669	10.4	1,692	10.7	1,724	10.9
生 活 関 連 サ ー ビ ス 業 , 娯 楽 業	738	4.6	730	4.6	753	4.8
教 育 , 学 習 支 援 業	218	1.4	199	1.3	388	2.4
医 療 , 福 祉	3,369	21.0	3,483	22.0	3,641	23.0
複 合 サ ー ビ ス 事 業	438	2.7	435	2.8	411	2.6
サ ー ビ ス 業 (他に分類されないもの)	705	4.4	696	4.4	715	4.5
公 務 (他に分類されるものを除く)	—	—	—	—	—	—

資料：経済センサス

注1) 平成28年と令和3年は経済センサスー活動調査，平成26年は経済センサスー基礎調査の数値を記載。

注2) 平成26年は7月1日現在，平成28年と令和3年は6月1日現在の数値を記載。

#### 4-1 (3) . 産業（大分類）別事業所数の推移（民営）

		平成 24 年	平成 26 年	平成 28 年	令和 3 年
総	数	2,437	2,412	2,398	2,386
個	人	1,185	1,122	1,099	1,003
法	人	1,229	1,267	1,275	1,356
法	人でない団体	23	23	24	27

資料：経済センサス

注1) 平成26年は経済センサスー基礎調査，平成24・28年・令和3年は経済センサスー活動調査の数値を記載。

注2) 平成26年は7月1日現在，平成24年は2月1日現在，平成28年と令和3年は6月1日現在の数値を記載。

#### 4-1 (4) . 産業（大分類）別事業所数（民営）

		個人	法 人			法人でない 団体	
			総 数	会 社	会社以外 の法人		
総	数	2,386	1,003	1,356	1,107	249	27
農	林 業	17	-	16	13	3	1
漁	業	3	-	3	3	-	-
鉱 業 , 採 石 業 , 砂 利 採 取 業		1	-	1	1	-	-
建 設 業		171	24	147	145	2	-
製 造 業		138	53	84	82	2	1
電 気 ・ ガ ス 道 業 熱 供 給 ・ 水 道 業		11	-	11	11	-	-
情 報 通 信 業		22	2	20	16	4	-
運 輸 業 , 郵 便 業		36	2	34	32	2	-
卸 売 業 , 小 売 業		658	269	382	363	19	7
金 融 業 , 保 険 業		46	3	43	26	17	-
不 動 産 業 , 物 品 賃 貸 業		134	31	103	99	4	-
学 術 研 究 , 専 門 業 技 術 サ ー ビ ス 業		105	38	67	55	12	-
宿 泊 業 , 飲 食 サ ー ビ ス 業		398	310	88	88	-	-
生活関連サービス業, 娯楽業		232	171	60	53	7	1
教 育 , 学 習 支 援 業		49	27	20	10	10	2
医 療 , 福 祉		195	45	146	42	104	4
複 合 サ ー ビ ス 事 業		24	6	18	14	4	-
サ ー ビ ス 業 (他に分類されないもの)		146	22	113	54	59	11

資料：経済センサス

4-1 (5) . 産業（大分類）別従業者数の推移（民営） (単位：人)

	平成 24 年	平成 26 年	平成 28 年	令和 3 年
総数	16,304	16,069	15,805	15,846
民営	16,304	16,069	15,805	15,846
個人	3,016	2,634	2,647	2,296
法人	13,231	13,379	13,098	13,466
法人でない団体	57	56	60	84

資料：経済センサス

注1) 平成26年は経済センサス基礎調査，平成24・28年と令和3年は経済センサス活動調査の数値を記載

注2) 平成26年は7月1日現在，平成24年は2月1日現在，平成28年と令和3年は6月1日現在の数値を記載

4-1 (6) . 産業（大分類）別従業者数（民営） (単位：人)

	数	総数		個人	法人			法人でない団体
		合計	男		女	総数	会社	
総数	15,846	8,188	7,642	2,296	13,466	9,565	3,901	84
農林業	103	84	19	-	92	64	28	11
漁業	24	14	10	-	24	24	-	-
鉱業，採石業， 砂利採取業	5	3	2	-	5	5	-	-
建設業	1,691	1,427	264	68	1,623	1,594	29	-
製造業	674	436	238	123	543	530	13	8
電気・ガス・ 熱供給・水道業	108	94	14	-	108	108	-	-
情報通信業	229	140	80	4	225	206	19	-
運輸業，郵便業	642	535	107	7	635	621	14	-
卸売業，小売業	3,528	1,767	1,754	537	2,976	2,895	81	15
金融業，保険業	362	171	191	4	358	186	172	-
不動産業， 物品賃貸業	521	329	192	50	471	451	20	-
学術研究，専門・ 技術サービス業	327	238	89	112	215	158	57	-
宿泊業， 飲食サービス業	1,724	675	1,049	799	925	925	-	-
生活関連サービス業， 娯楽業	753	371	382	293	458	393	65	2
教育，学習支援業	388	211	177	51	331	59	272	6
医療，福祉	3,641	940	2,701	188	3,442	520	2,922	11
複合サービス事業	411	309	102	16	395	357	38	-
サービス業 (他に分類されないもの)	715	444	271	44	640	469	171	31

資料：経済センサス

#### 4-1 (7) . 従業者規模別事業所数の推移 (民営)

	平成24年	平成26年	平成28年	令和3年			
				総数	個人	法人	法人でない団体
総数	2,437	2,412	2,398	2,386	1,003	1,356	27
1～4人	1,603	1,615	1,586	1,578	911	648	19
5～9人	455	427	433	435	81	349	5
10～19人	220	212	223	208	9	198	1
20～29人	71	77	64	61	2	59	-
30～49人	55	44	52	61	-	61	-
50～99人	19	20	18	20	-	20	-
100人以上	12	13	11	10	-	10	-
出向・派遣従業者のみ	2	4	11	13	-	11	2

資料：経済センサス

注1) 平成26年は経済センサスー基礎調査，平成24・28年、令和3年は経済センサスー活動調査の数値を記載  
注2) 平成26年は7月1日現在，平成24年は2月1日現在，平成28年と令和3年は6月1日現在の数値を記載

#### 4-1 (8) . 産業 (大分類) 別従業者規模別事業所数 (民営)

	総数	1～4人	5～9人	10～19人	20～29人	30人以上	派遣のみ
総数	2,386	1,578	435	208	61	91	13
農林業	17	9	1	4	1	-	2
漁業	3	1	1	1	-	-	-
鉱業，採石業， 砂利採取業	1	-	1	-	-	-	-
建設業	171	62	55	36	5	13	-
製造業	138	96	29	7	4	2	-
電気・ガス・ 熱供給・水道業	11	7	-	1	2	1	-
情報通信業	22	13	3	2	-	4	-
運輸業，郵便業	36	11	10	5	2	7	1
卸売業，小売業	658	464	119	43	14	17	1
金融業，保険業	46	20	16	5	2	3	-
不動産業， 物品賃貸業	134	97	23	11	2	-	1
学術研究，専門・ 技術サービス業	105	82	16	5	-	1	1
宿泊業， 飲食サービス業	398	303	64	20	3	8	-
生活関連サービス業， 娯楽業	232	200	11	17	3	1	-
教育，学習支援業	49	33	7	5	1	2	1
医療，福祉	195	62	56	30	18	28	1
複合サービス事業	24	15	5	3	-	1	-
サービス業 (他に分類されないもの)	146	103	18	13	4	3	5

資料：経済センサス

4-1 (9) . 従業者規模別従業者数の推移 (民営)

(単位:人)

	平成24年	平成26年	平成28年	令和3年			
				総数	個人	法人	法人でない団体
総数	16,304	16,069	15,805	15,846	2,296	13,466	84
1～4人	3,324	3,226	3,178	3,194	1,637	1,520	37
5～9人	2,960	2,789	2,804	2,843	498	2,309	36
10～19人	2,915	2,817	2,897	2,744	118	2,615	11
20～29人	1,690	1,828	1,511	1,434	43	1,391	-
30～49人	2,013	1,717	1,969	2,271	-	2,271	-
50～99人	1,326	1,295	1,210	1,329	-	1,329	-
100人以上	2,076	2,397	2,236	2,031	-	2,031	-
出向・派遣従業者のみ	-	-	-	0	-	-	-

資料:経済センサス

注1) 平成26年は経済センサス基礎調査, 平成24・28年、令和3年は経済センサス活動調査の数値を記載  
 注2) 平成26年は7月1日現在, 平成24年は2月1日現在, 平成28年と令和3年は6月1日現在の数値を記載

4-1 (10) . 産業(大分類)別従業者規模別従業者数 (民営)

(単位:人)

	総数	1～4人	5～9人	10～19人	20～29人	30人以上	派遣のみ
総数	15,846	3,194	2,853	2,758	1,410	5,631	-
農林業	103	25	19	59	-	-	-
漁業	24	2	7	15	-	-	-
鉱業,採石業,砂利採取業	5	-	5	-	-	-	-
建設業	1,691	159	361	476	117	578	-
製造業	674	215	183	80	95	101	-
電気・ガス・熱供給・水道業	108	13	-	19	45	31	-
情報通信業	229	22	22	28	-	157	-
運輸業,郵便業	642	26	68	64	49	435	-
卸売業,小売業	3,528	967	794	551	315	901	-
金融業,保険業	362	42	103	67	44	106	-
不動産業,物品賃貸業	521	195	133	143	50	-	-
学術研究,専門・技術サービス業	327	143	91	62	-	31	-
宿泊業,飲食サービス業	1,724	625	413	273	79	334	-
生活関連サービス業,娯楽業	753	318	84	250	66	35	-
教育,学習支援業	388	61	44	77	21	185	-
医療,福祉	3,641	144	365	388	432	2,312	-
複合サービス事業	411	42	27	36	-	306	-
サービス業(他に分類されないもの)	715	195	134	170	97	119	-

資料:経済センサス

#### 4-2 (1) . 産業（大分類）別事業所数の推移（公営）

産 業 分 類	平 成 2 6 年		令 和 3 年	
	事業所数	構成比	事業所数	構成比
総 数	156	100.0	137	100.0
農 林 業	2	1.3	1	0.7
漁 業	—	—	—	—
鉱 業 , 採 石 業 , 砂 利 採 取 業	—	—	—	—
建 設 業	—	—	—	—
製 造 業	1	0.6	—	—
電 気 ・ ガ ス ・ 熱 供 給 ・ 水 道 業	4	2.6	4	2.9
情 報 通 信 業	—	—	—	—
運 輸 業 , 郵 便 業	5	3.2	2	1.5
卸 売 業 , 小 売 業	—	—	—	—
金 融 業 , 保 険 業	1	0.6	—	—
不 動 産 業 , 物 品 賃 貸 業	2	1.3	2	1.5
学 術 研 究 , 専 門 ・ 技 術 サ ー ビ ス 業	4	2.6	2	1.5
宿 泊 業 , 飲 食 サ ー ビ ス 業	3	1.9	4	2.9
生 活 関 連 サ ー ビ ス 業 , 娯 楽 業	1	0.6	1	0.7
教 育 , 学 習 支 援 業	48	30.8	48	35.0
医 療 , 福 祉	21	13.5	17	12.4
複 合 サ ー ビ ス 事 業	—	—	—	—
サ ー ビ ス 業 (他に分類されないもの)	8	5.1	5	3.6
公 務 (他に分類されるものを除く)	56	35.9	51	37.2

資料：経済センサス

注1) 平成26年は経済センサスー基礎調査の数値を記載

注2) 令和3年は経済センサスー活動調査の数値を記載

4-2 (2) . 産業（大分類）別従業員数の推移（公営）（単位：人）

産 業 分 類	平成 2 6 年		令 和 3 年	
	従業者数	構成比	従業者数	構成比
総 数	3,437	100.0	3,564	100.0
農 林 業	7	0.2	1	0.0
漁 業	—	—	—	—
鉱 業 , 採 石 業 , 砂 利 採 取 業	—	—	—	—
建 設 業	—	—	—	—
製 造 業	2	0.1	—	—
電 気 ・ ガ ス ・ 熱 供 給 ・ 水 道 業	48	1.4	53	1.5
情 報 通 信 業	—	—	—	—
運 輸 業 , 郵 便 業	35	1.0	27	0.8
卸 売 業 , 小 売 業	—	—	—	—
金 融 業 , 保 険 業	6	0.2	—	—
不 動 産 業 , 物 品 賃 貸 業	8	0.2	12	0.3
学 術 研 究 , 専 門 ・ 技 術 サ ー ビ ス 業	33	1.0	17	0.5
宿 泊 業 , 飲 食 サ ー ビ ス 業	6	0.2	79	2.2
生 活 関 連 サ ー ビ ス 業 , 娯 楽 業	3	0.1	4	0.1
教 育 , 学 習 支 援 業	870	25.3	800	22.4
医 療 , 福 祉	940	27.3	727	20.4
複 合 サ ー ビ ス 事 業	—	—	—	—
サ ー ビ ス 業 (他に分類されないもの)	63	1.8	61	1.7
公 務 (他に分類されるものを除く)	1,416	41.2	1,783	50.0

資料：経済センサス

注1) 平成26年は経済センサス基礎調査の数値を記載

注2) 令和3年は経済センサス活動調査の数値を記載

## 5 農 林 水 産 業

### 5-1. 農家数・農家人口（世帯員数）の推移

各年2月1日現在

	平成 17 年	平成 22 年	平成 27 年	令和 2 年
農 家 戸 数（戸）	1,170	1,145	1,051	802
販売農家	573	564	506	375
自給農家	597	581	545	427
農家人口（世帯員数）（人）	1,602	1,473	1,177	889
男	808	774	641	488
女	794	699	536	401

注1) 平成17年から奄美市として記載

資料：農林業センサス

注2) 令和2年農林業センサスより、専業・兼業の集計項目が削除されたため当該区分を削除

### 5-2. 組織形態別経営体数の推移

各年2月1日現在（単位：経営体）

	平成 17 年	平成 22 年	平成 27 年	令和 2 年
農 業 経 営 体	630	640	572	424
個人経営体	620	628	564	410
団体経営体	10	12	8	14

注1) 平成17年から奄美市として記載

資料：農林業センサス

注2) 個人経営体は個人（世帯）で事業を行う経営体をいう。団体経営体は個人経営体以外の経営体をいう。

### 5-3. 経営耕地面積の推移

各年2月1日現在（単位：ha）

	平成 17 年		平成 22 年		平成 27 年		令和 2 年	
	面 積	構 成 比	面 積	構 成 比	面 積	構 成 比	面 積	構 成 比
総 数	856	100.0	986	100.0	944	100.0	795	100.0
田	3	0.4	1	0.1	1	0.1	1	0.1
畑	741	86.6	823	83.5	823	87.2	674	84.8
樹園地	111	13.0	262	26.6	221	23.4	121	15.2
一戸当たり 耕地面積	1.4	-	1.5	-	1.7	-	1.9	-

注1) 平成17年から奄美市として記載

資料：農林業センサス

注2) 農業経営体の経営耕地の状況より掲載



#### 5-4. 経営耕地規模別経営体数の推移

各年2月1日現在（単位：戸）

	平成17年	平成22年	平成27年	令和2年
総数	630	640	572	424
0.3未満	51	75	63	45
0.3～0.5ha	156	136	113	81
0.5～1.0ha	179	152	151	95
1.0～1.5ha	81	86	64	54
1.5～2.0ha	37	46	48	28
2.0～2.5ha	53	51	41	39
2.5～3.0ha				
3.0～4.0ha	31	52	50	40
4.0～5.0ha	10			
5.0～7.5ha	24	28	31	27
7.5～10.0ha				
10.0ha以上	8	12	10	14
経営耕地なし	-	2	1	1

注) 平成17年から奄美市として記載

資料：農林業センサス

### 5-5. 農産物販売金額別経営体数

各年2月1日現在 (単位：戸)

	平成17年	平成22年	平成27年	令和2年
総数	573	640	571	424
販売なし	61	69	84	62
50万円未満	177	206	238	113
50～100万円	136	135	80	81
100～200万円	110	95	75	99
200～300万円	33	55	37	
300～500万円	23	31	20	31
500～700万円	15	17	6	17
700～1,000万円	8	16	10	
1,000～1,500万円	8	12	10	15
1,500～2,000万円	1	3	5	
2,000～3,000万円	-	-	4	
3,000～5,000万円	-	-	2	3
5,000万円以上	1	1	-	3

注1) 平成17年から奄美市として記載

資料：農林業センサス

注2) 表題の経営体とは農業経営体を示す。ただし平成17年のみ販売農家より掲載

### 5-6 (1). 年齢別農家人口 (世帯員数) (総数, 男女別)

各年2月1日現在 (単位：人)

	平成17年			平成22年			平成27年			令和2年		
	計	男	女	計	男	女	計	男	女	計	男	女
総数	1,602	808	794	1,473	774	699	1,177	641	536	889	488	401
0～14歳	113	53	60	92	44	48	59	31	28	26	8	18
15～19	80	34	46	54	28	26	33	17	16	16	11	5
20～24	44	25	19	17	7	10	17	9	8	14	5	9
25～29	25	13	12	45	27	18	21	10	11	14	12	2
30～34	32	15	17	28	21	7	44	31	13	23	13	10
35～39	43	23	20	31	16	15	31	22	9	25	15	10
40～44	91	44	47	69	37	32	31	15	16	28	20	8
45～49	106	63	43	87	45	42	46	21	25	30	17	13
50～54	119	68	51	120	75	45	90	41	49	35	16	19
55～59	94	50	44	127	70	57	126	78	48	86	42	44
60～64	119	58	61	131	68	63	140	79	61	132	76	56
65～69	159	78	81	116	54	62	123	73	50	139	83	56
70～74	224	101	123	163	88	75	106	54	52	104	62	42
75歳以上	353	183	170	393	194	199	310	160	150	217	108	109

注1) 平成17年から奄美市として記載

資料：農林業センサス

注2) 令和2年より集計方法が「販売農家の世帯員数」から「個人経営体の世帯員数」に変更

### 5-6 (2). 年齢別農家人口 (世帯員数) (構成比)

各年2月1日現在 (単位: %)

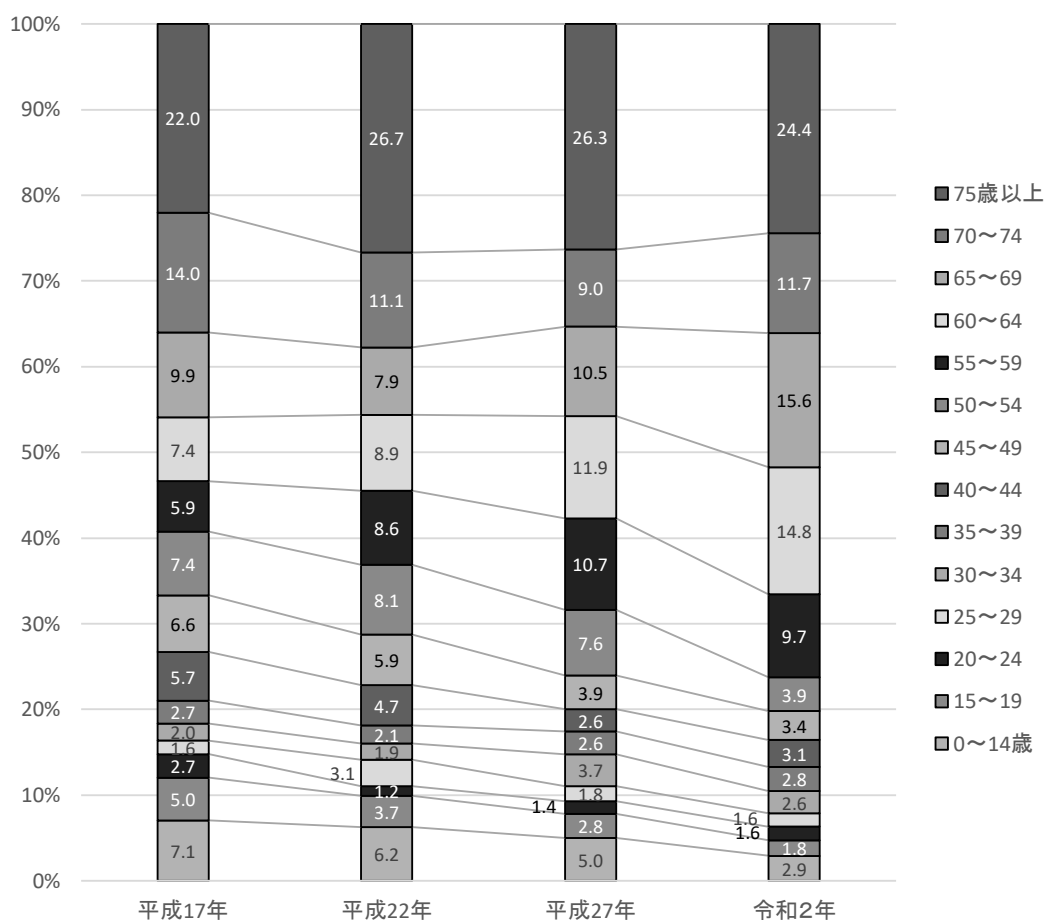

資料: 農林業センサス

### 5-7. 年齢別農業就業人口

各年2月1日現在 (単位: 人)

年次	計	15	20	30	40	50	60	65	70	
		~19歳	~29歳	~39歳	~49歳	~59歳	~64歳	~69歳	以上	
平成17年	総数	942	26	16	25	93	107	81	139	455
	男	529	15	13	11	55	63	42	71	259
	女	413	11	3	14	38	44	39	68	196
平成22年	総数	858	9	18	18	75	129	90	89	430
	男	503	5	12	14	43	85	45	50	249
	女	355	4	6	4	32	44	45	39	181
平成27年	総数	631	3	5	28	32	98	67	88	310
	男	417	2	3	22	20	64	48	60	198
	女	214	1	2	6	12	34	19	28	112
令和2年	総数	694	8	13	30	44	106	106	123	264
	男	444	7	10	23	30	56	72	82	164
	女	250	1	3	7	14	50	34	41	100

注1) 平成17年から奄美市として記載

資料: 農林業センサス

注2) 令和2年に集計が「販売農家の年齢別就業人口」から「農業経営体 (個人経営体) の年齢別農業就業人口」に変更

### 5-8. 主要農産物の粗生産額

各年度末日現在（単位：百万円）

年 度	平成 29 年		平成 30 年		令和 元 年		令和 2 年		令和 3 年	
	粗生産額	構成比	粗生産額	構成比	粗生産額	構成比	粗生産額	構成比	粗生産額	構成比
総粗生産額	1827.4	100.0	1589.0	100.0	1695.6	100.0	1648.3	100.0	1648.2	100.0
さとうきび	586.5	32.1	478.7	30.1	542.2	32.0	521.4	31.6	611.1	37.1
たんかん	187.7	10.3	159.9	10.1	175.1	10.3	205.2	12.4	161.8	9.8
肉用牛	418.3	22.9	393.5	24.8	395.6	23.3	375.8	22.8	385.5	23.4
採卵鶏	106.0	5.8	110.2	6.9	100.6	5.9	92.8	5.6	101.3	6.1
パッション フルーツ	99.9	5.5	70.0	4.4	80.5	4.7	92.7	5.6	73.8	4.5
マンゴー	87.0	4.8	59.3	3.7	57.5	3.4	32.2	2.0	44.1	2.7
スモモ	17.7	1.0	13.1	0.8	5.3	0.3	1.9	0.1	11.0	0.7
カボチャ	15.8	0.9	27.4	1.7	23.8	1.4	19.4	1.2	18.2	1.1
その他農産物	308.6	16.9	276.9	17.4	314.9	18.6	307.0	18.6	241.3	14.6

注) 総粗生産額は、粗生産額の合計と必ずしも一致しない。

資料：農林水産課

### 5-9. 販売目的の作物の類別作付（栽培）経営体数

各年2月1日現在（単位：戸）

	平成17年	平成22年	平成27年	令和2年
稲	1	-	-	1
麦 類	-	-	-	-
雑 穀	1	-	-	3
い も 類	90	24	19	3
豆 類	16	5	5	1
工芸農作物	387	347	299	192
野菜類（露地）	155	127	104	50
野菜類（施設）	20	21	11	×
花き類・花木 （露地）	16	14	6	8
花き類・花木 （施設）	8	3	2	1
種苗・苗木類 （露地）	4	-	-	-
種苗・苗木類 （施設）	-	-	-	-
その他の作物 （露地）	6	7	-	6
その他の作物 （施設）	-	2	-	-

注1) 平成17年から奄美市として記載

資料：農林業センサス

注2) 平成22年から種苗・苗木類の該当数値はない。

注3) 表題の経営体とは農業経営体を示す。

5-10. 果樹類の品目別栽培経営体数

各年2月1日現在(単位:戸)

年次	栽培経営体数					
	露地	施設	温州みかん	その他の柑橘類	スモモ	その他の果樹
平成17年	141	13	1	126	-	47
22	172	39	2	142	33	67
27	174	32	3	137	26	63
令和2年	111	38	1	88	13	54

注1) 平成22年から集計項目にスモモを追加

資料: 農林業センサス

注2) 表中の経営体とは農業経営体を示す。ただし平成17年のみ販売農家より掲載

5-11. 家畜飼養経営体数及び頭数

各年2月1日現在(単位:頭・羽)

年次	乳用牛		肉用牛		豚		採卵鶏		ブロイラー(100羽)	
	経営体数	頭数	経営体数	頭数	経営体数	頭数	経営体数	羽数	経営体数	羽数
平成17年	-	-	40	901	2	X	4	353	1	X
22	-	-	37	1,205	4	230	2	X	-	-
27	-	-	30	1,242	1	X	1	X	1	X
令和2年	-	-	20	X	3	338	2	X	2	X

注) 表中の経営体とは農業経営体を示す。

資料: 農林業センサス

5-12. 所有形態別林野面積

各年4月1日現在(単位:ha)

年次	総面積	国有林				民有林			
		計	林野庁	官行造林	その他	計	県有林	市有林	私有林
平成29年	24,310	2,232	2,183	45	4	22,078	2	6,092	15,984
30	24,337	2,259	2,210	45	4	22,078	2	6,092	15,984
令和元年	24,014	2,259	2,210	45	4	21,756	2	6,092	15,661
2	24,014	2,259	2,210	45	4	21,756	2	6,092	15,661
3	24,294	3,076	2,210	45	821	21,218	2	6,092	15,123
4	24,140	3,001	2,180	-	821	21,139	800	6,044	14,296

注1) 鹿児島県森林・林業統計より

資料: 市農林水産課

注2) 四捨五入の関係で総数と内訳の計は一致しないことがある。

### 5-13. 利用地別林野面積（公私有林分）

各年4月1日現在(単位：ha)

年次	総面積	樹林地				竹林	伐採跡地・災害跡地	未立木地	更新困難地	その他
		針葉樹		広葉樹						
		人工林	天然林	人工林	天然林					
平成29年	22,078	774	530	223	19,794	77	9	124	101	316
30	22,078	774	530	223	19,794	77	9	124	101	316
令和元年	21,756	774	530	223	19,472	77	9	124	101	316
2	21,756	774	530	223	19,472	77	9	124	101	316
3	21,218	767	529	223	18,942	77	9	124	101	316
4	21,009	751	571	243	18,919	79	3	90	94	259

注1) 鹿児島県森林・林業統計より

資料：市農林水産課

注2) 総面積は樹林地の特殊樹林の数値を含まない。

### 5-14. 造林面積

各年度末日現在(単位：ha)

年度	総数	人工更新			天然更新	
		計	針葉樹林	広葉樹林	計	萌芽
平成28年	0.0	0.0	0.0	0.0	0.0	0.0
29	0.0	0.0	0.0	0.0	0.0	0.0
30	0.0	0.0	0.0	0.0	0.0	0.0
令和元年	0.0	0.0	0.0	0.0	0.0	0.0
2	0.0	0.0	0.0	0.0	0.0	0.0
3	0.0	0.0	0.0	0.0	0.0	0.0
4	0.0	0.0	0.0	0.0	0.0	0.0

注) 鹿児島県森林・林業統計より

資料：市農林水産課

### 5-15. 林産物生産量

各年度末日現在

年度	素材 (m <sup>3</sup> )			木炭 (黒炭t)	薪 (m <sup>3</sup> )
	総数	針葉樹	広葉樹		
平成28年	1,170	0	1,170	174	0
29	363	0	363	48	0
30	0	0	0	3	0
令和元年	0	0	0	3	0
2	73	0	73	3	0
3	0	0	0	2	0
4	0	0	0	0	0

注) 奄美群島の概況より

資料：市農林水産課

### 5-16. 特用林産物生産額

各年12月末日現在(単位：千円)

年次	計	生しいたけ	筍	その他の
平成29年	8,510	3,541	2,937	2,032
30	9,064	3,965	2,803	2,296
令和元年	6,898	2,305	1,912	2,681
2	8,092	3,618	2,107	2,367
3	6,640	2,864	2,128	1,648
4	7,169	3,482	2,045	1,642

注) 特用林産物生産統計調査(旧特用林産物需給動態調査)より

資料：市農林水産課

### 5-17. 有害鳥獣駆除実績額

各年度末日現在(単位：円)

年度	総額	鳥類	獣類
平成29年	863,000	16,200	846,800
30	528,600	600	528,000
令和元年	1,085,200	1,200	1,084,000
2	1,771,800	3,000	1,768,800
3	693,600	7,200	686,400
4	1,967,400	1,800	1,965,600

資料：市農林水産課

### 5-18. ハブ等買い上げ状況

各年度末日現在(単位：匹)

年度	総数
平成29年	4,994
30	5,948
令和元年	5,300
2	4,789
3	6,072
4	6,277

資料：市環境対策課

### 5-19. 狩猟者登録証交付状況

各年度末日現在(単位：件)

年度	総数	網・わな猟 (網・わな)	第1種銃猟 (銃)	第2種銃猟 (空気銃)
令和28年	91	27	63	1
29	94	34	58	2
30	89	32	56	1
令和元年	89	37	51	1
2	103	57	43	3
3	91	50	39	2

資料：奄美群島の概況

### 5-20. 海面漁業経営体数・従事者数 各年11月1日現在

	平成20年	平成25年	平成30年
漁業経営体数	158	154	134
海上作業従事者数	220	164	122
家族	150	105	102
団体経営の責任のある者	-	-	5
雇用者	70	59	15
陸上作業従事者数	276	236	175
家族	172	162	135
団体経営の責任のある者	-	-	9
雇用者	104	74	31

資料：漁業センサス

注1) 陸上作業従事者数は、最盛期の従事者数を掲載

注2) 「団体経営の責任のある者」は平成30年から掲載

### 5-21. 海面漁業経営体の漁船隻数 各年11月1日現在

	平成20年	平成25年	平成30年
無動力	1	-	1
船外機付	72	82	60
動力船隻数	100	84	70
動力船トン数	413.9	391.9	308.3

資料：漁業センサス

### 5-22. 自営漁業の専兼別経営体数 各年11月1日現在

	平成20年	平成25年	平成30年
総数	151	149	130
専業	65	46	36
兼業	86	103	94
第1種兼業	27	33	26
第2種兼業	59	70	68

資料：漁業センサス

注1) 第1種兼業とは、自営漁業からの収入がそれ以外の仕事からの収入の計より大きかった経営体

注2) 第2種兼業とは、自営漁業以外の仕事からの収入が自営漁業からの収入の計より大きかった経営体

### 5-23. 年齢別漁業就業者数 各年11月1日現在 (単位：人)

	平成20年			平成25年			平成30年
	総数	男	女	総数	男	女	
総数	224	200	24	211	196	15	211
15～19歳	1	1	-	0	-	-	1
20～24	8	8	-	1	1	-	1
25～29	5	5	-	2	2	-	-
30～34	16	16	-	4	4	-	2
35～39	7	6	1	17	14	3	7
40～44	10	8	2	7	6	1	10
45～49	26	20	6	15	15	-	10
50～54	20	20	-	22	22	-	15
55～59	25	17	8	30	28	2	19
60～64	12	10	2	39	33	6	20
65～69	24	24	-	16	14	2	25
70～74	37	32	5	19	19	-	9
75歳以上	33	33	-	39	38	1	32

注) 平成30年から男女の別は公表されていない。

資料：漁業センサス



5-2 4. 漁獲金額別経営体数

各年11月1日現在

	平成 20 年	平成 25 年	平成 30 年
総 数	158	154	134
販売金額なし	17	-	-
100万円未満	75	94	93
100～300万円	33	35	20
300～500万円	14	16	8
500～800万円	4	4	5
800～1,000万円	2	-	1
1,000～1,500万円	5	2	2
1,500～2,000万円	1	-	-
2,000～5,000万円	3	1	1
5,000～1億円	1	-	2
1～2億円	3	2	2

資料：漁業センサス

5-2 5. 漁船規模別隻数及びトン数

各年1月1日現在

	令和 3 年		令 奄 美 市 ( 計 )		和 4 年					
					名 瀬		住 用		笠 利	
	隻 数	総トン数	隻 数	総トン数	隻 数	総トン数	隻 数	総トン数	隻 数	総トン数
総 数	390	810.14	382	855.26	175	469.53	47	69.49	160	316.24
無 動 力	-	-	-	-	-	-	-	-	-	-
動 力	390	810.14	382	855.26	175	469.53	47	69.49	160	316.24
3トン未満	314	337.52	299	330.55	129	156.73	41	44.14	129	129.68
3～5トン 未 満	50	205.37	56	223.86	29	117.75	5	19.75	22	86.36
5～10トン 未 満	17	125.15	15	114.75	9	69.95	1	5.60	5	39.20
10～20ト ン 未 満	9	142.10	12	186.10	8	125.10	0	0.00	4	61.00
20 ト ン 以 上	0	0.00	0	0.00	0	0.00	0	0.00	0	0.00

資料：市農林水産課

5-26. 魚種別漁獲高 (属地)

魚種	平成 28 年		平成 29 年		平成 30 年	
	漁獲量	金額	漁獲量	金額	漁獲量	金額
総計	331,689	299,859	528,764	276,883	310,471	261,488
魚類計	280,431	232,085	474,788	216,816	251,809	204,282
はまだい	17,040	27,968	20,655	33,953	16,166	25,673
うめいろ・青だい ・ひめだい	46,610	49,286	52,775	51,487	62,763	59,080
むつ	2,246	2,781	1,811	2,190	1,035	1,148
かんばち	19,910	15,468	16,288	13,289	11,274	10,204
はた類	6,125	11,745	4,178	8,464	2,194	3,559
まだい・れんこだい	22,115	17,947	17,312	14,054	17,063	13,531
まぐろ類	62,956	40,048	88,829	30,115	64,924	37,092
かつお類	5,421	2,183	28,608	6,888	5,314	2,903
さわら・かじき	8,489	4,790	8,630	5,423	9,371	4,723
たかさご	12,744	9,563	9,594	6,931	10,464	7,730
むろあじ	1,212	461	1,357	3,788	465	176
あじ類	8,146	3,540	12,126	6,842	5,907	2,693
しいら	4,734	1,595	3,710	1,496	3,412	1,310
ぶだい	14,665	11,290	8,314	6,049	6,242	4,312
すずめだい類	3,315	1,765	2,343	1,263	2,367	1,154
まんざい魚	0	0	0	0	674	245
その他の魚類	44,703	31,655	198,258	24,584	32,174	28,749
水産動物計	32,578	60,472	37,587	53,870	37,059	49,692
いか類	11,134	10,706	16,016	16,180	16,022	15,144
いせえび	6,251	28,384	5,947	23,948	4,271	16,362
うに	508	2,743	3	3	0	0
たこ類	6,009	8,195	5,243	7,022	8,542	8,907
貝類	7,764	4,877	9,955	5,709	7,744	5,699
ぞうりえび	836	5,470	275	731	442	3,519
カニ類	76	97	148	277	38	61
藻類計	18,680	7,302	16,389	6,197	21,603	7,514
アオサ	0	0	0	0	0	0
モズク	18,680	7,302	16,389	6,197	21,603	7,514

(単位：kg, 千円)

令和元年		令和2年		令和3年		令和4年	
漁獲量	金額	漁獲量	金額	漁獲量	金額	漁獲量	金額
292,248	257,285	254,500	213,775	236,339	203,535	225,458	206,279
246,419	207,163	201,856	164,811	195,859	161,104	181,443	156,349
15,928	24,439	20,417	29,133	21,725	30,743	16,444	27,162
84,214	72,713	36,367	33,565	32,977	31,993	24,147	25,160
399	464	723	689	1,255	1,440	991	1,323
10,592	7,687	8,900	5,909	7,083	4,613	8,403	5,893
6,233	12,356	2,672	5,093	5,114	8,761	3,902	8,428
11,839	8,777	12,631	9,231	11,761	9,196	1,795	1,446
50,319	33,704	39,283	24,084	52,518	26,743	50,998	33,259
3,178	1,835	3,021	1,795	3,390	1,826	5,198	2,880
5,647	3,303	4,302	2,212	3,956	1,867	3,521	2,211
9,182	7,465	8,002	6,026	5,524	4,214	7,469	6,005
1,353	448	2,355	597	591	181	521	214
5,178	2,428	4,812	2,126	4,187	1,821	3,217	1,172
3,846	1,472	2,314	846	4,959	1,379	4,020	1,536
6,509	4,840	12,404	8,837	10,814	7,607	11,956	9,808
1,406	914	2,913	1,964	1,212	689	1,548	1,046
509	160	304	128	514	151	451	170
30,089	24,158	40,436	32,576	28,279	27,880	36,862	28,636
31,149	44,929	32,701	41,981	27,023	37,385	25,776	43,025
13,145	11,501	17,551	14,799	11,058	9,370	11,199	12,137
4,224	18,181	3,508	13,611	3,771	13,381	3,002	13,854
0	0	0	0	0	0	0	0
6,746	9,097	7,655	9,221	6,808	7,310	7,478	10,178
6,554	4,976	3,491	2,547	4,604	3,183	3,355	3,065
214	712	289	1,449	614	3,836	488	3,246
266	460	207	354	168	305	254	545
14,680	5,193	19,943	6,983	13,457	5,046	18,239	6,905
0	0	0	0	0	0	0	0
14,680	5,193	19,943	6,983	13,457	5,046	18,239	6,905

資料：奄美漁業協同組合、名瀬漁業協同組合

## 6 製造業

6-1. 産業（中分類）別事業所数の推移（4人以上の事業所） 各年6月1日現在

業 種	令和元年		令和2年		令和4年	
	実数	構成比	実数	構成比	実数	構成比
総 数	41	100.0	38	100.0	59	100.0
食 料 品	15	36.6	13	34.2	16	27.1
飲料・たばこ・飼料	5	12.2	5	13.2	6	10.2
織 維	6	14.6	5	13.2	13	22.0
木 材	-	-	-	-	-	-
家具・装備品	2	4.9	2	5.3	2	3.4
パ ル プ	-	-	-	-	-	-
印刷・同関連	4	9.8	4	10.5	4	6.8
化 学	-	-	1	2.6	-	-
石油製品・石炭製品	1	2.4	1	2.6	3	5.1
プラスチック製品	-	-	-	-	-	-
ゴ ム 製 品	-	-	-	-	-	-
なめし革・同製品・毛皮	-	-	-	-	2	3.4
窯業・土石製品	4	9.8	3	7.9	6	10.2
鉄 鋼	-	-	-	-	-	-
非 鉄	-	-	-	-	-	-
金 属 製 品	3	7.3	3	7.9	4	6.8
はん用機械	-	-	-	-	-	-
生産用機械	-	-	-	-	-	-
業務用機械	-	-	-	-	-	-
電子部品	-	-	-	-	-	-
電気機械	-	-	-	-	-	-
情報通信機械	-	-	-	-	-	-
輸送機械	-	-	-	-	-	-
そ の 他	1	2.4	1	2.6	3	5.1

※令和3年は工業統計調査未実施

資料：工業統計調査、経済構造実態調査

注1) 平成元・2年は工業統計調査の数値を記載

注2) 令和4年は経済構造実態調査の数値を記載（個人経営を除く全ての事業所）

6-2. 産業（中分類）別従業者数の推移（4人以上の事業所）

各年6月1日現在（単位：人）

業 種	令 和 元 年			令 和 2 年			令 和 4 年		
	実数	構成比	1事業所 当たり	実数	構成比	1事業所 当たり	実数	構成比	1事業所 当たり
総 数	392	100.0	9.6	344	100.0	9.1	382	100.0	6.5
食 料 品	166	42.3	11.1	141	41.0	10.8	136	35.6	8.5
飲料・たばこ・飼料	35	8.9	7.0	40	11.6	8.0	35	9.2	5.8
織 維	51	13.0	8.5	28	8.1	5.6	37	9.7	2.8
木 材	-	-	-	-	-	-	-	-	-
家具・装備品	18	4.6	9.0	18	5.2	9.0	16	4.2	8.0
パ ル プ	-	-	-	-	-	-	-	-	-
印 刷 ・ 同 関 連	28	7.1	7.0	28	8.1	7.0	19	5.0	4.8
化 学	-	-	-	4	1.2	4.0	-	-	-
石油製品・石炭製品	9	2.3	9.0	10	2.9	10.0	12	3.1	4.0
プラスチック製品	-	-	-	-	-	-	-	-	-
ゴ ム 製 品	-	-	-	-	-	-	-	-	-
なめし革・同製品 ・ 毛 皮	-	-	-	-	-	-	6	1.6	3.0
窯業・土石製品	48	12.2	12.0	39	11.3	13.0	78	20.4	13.0
鉄 鋼	-	-	-	-	-	-	-	-	-
非 鉄	-	-	-	-	-	-	-	-	-
金 属 製 品	30	7.7	10.0	30	8.7	10.0	33	8.6	8.3
はん用機械	-	-	-	-	-	-	-	-	-
生産用機械	-	-	-	-	-	-	-	-	-
業務用機械	-	-	-	-	-	-	-	-	-
電子部品	-	-	-	-	-	-	-	-	-
電気機械	-	-	-	-	-	-	-	-	-
情報通信機械	-	-	-	-	-	-	-	-	-
輸 送 機 械	-	-	-	-	-	-	-	-	-
そ の 他	7	1.8	7.0	6	1.7	6.0	10	2.6	3.3

※令和3年は工業統計調査未実施

資料：工業統計調査、経済構造実態調査

注1) 平成元・2年は工業統計調査の数値を記載

注2) 令和4年は経済構造実態調査の数値を記載（個人経営を除く全ての事業所）

6-3. 産業（中分類）別製造品出荷額の推移（4人以上の事業所） 各年6月1日現在（単位：万円）

業 種	令和元年			令和2年			令和4年		
	実数	構成比	1事業所 当たり	実数	構成比	1事業所 当たり	実数	構成比	1事業所 当たり
総 数	398,861	100.0	9,728	360,524	100.0	9,487	465,438	100.0	7,889
食 料 品	153,514	38.5	10,234	140,861	30.3	10,835	141,699	30.4	8,856
飲料・たばこ・ 飼 料	38,579	9.7	7,716	40,700	8.7	8,140	47,446	10.2	7,908
織 維	15,658	3.9	2,610	12,733	2.7	2,547	27,996	6.0	2,154
木 材	-	-	-	-	-	-	-	-	-
家具・装備品	X	-	-	X	-	-	X	-	-
パ ル プ	-	-	-	-	-	-	-	-	-
印刷・同関連	31,517	7.9	7,879	27,855	6.0	6,964	19,100	4.1	4,775
化 学	-	-	-	X	-	-	-	-	-
石油製品・ 石炭製品	X	-	-	X	-	-	62,419	13.4	20,806
プラスチック製 品	-	-	-	-	-	-	-	-	-
ゴ ム 製 品	-	-	-	-	-	-	-	-	-
なめし革・同製 品・毛皮	-	-	-	-	-	-	X	-	-
窯 業 土 石 製 品	94,205	23.6	23,551	80,421	17.3	26,807	112,808	24.2	18,801
鉄 鋼	-	-	-	-	-	-	-	-	-
非 鉄	-	-	-	-	-	-	-	-	-
金 属 製 品	17,549	4.4	5,850	17,814	3.8	5,938	28,096	6.0	7,024
はん用機械	-	-	-	-	-	-	-	-	-
生産用機械	-	-	-	-	-	-	-	-	-
業務用機械	-	-	-	-	-	-	-	-	-
電子部品	-	-	-	-	-	-	-	-	-
電気機械	-	-	-	-	-	-	-	-	-
情報通信機械	-	-	-	-	-	-	-	-	-
輸 送 機 械	-	-	-	-	-	-	-	-	-
そ の 他	X	-	-	X	-	-	6,302	1.4	-

※令和3年は工業統計調査未実施

資料：工業統計調査、経済構造実態調査

注1) 平成元・2年は工業統計調査の数値を記載

注2) 令和4年は経済構造実態調査の数値を記載（個人経営を除く全ての事業所）

## 6-4. 産業（中分類）別粗付加価値額の推移（4人以上の事業所）

各年6月1日現在（単位：万円）

業 種	令和元年			令和2年			令和4年		
	実数	構成比	1事業所 当たり	実数	構成比	1事業所 当たり	実数	構成比	1事業所 当たり
総 数	178,055	100.0	4,343	163,809	100.0	4,311	220,480	100.0	3,737
食 料 品	61,125	34.3	4,075	59,412	26.9	4,570	61,586	27.9	3,849
飲料・たばこ・ 飼 料	17,922	10.1	3,584	24,035	10.9	4,807	14,934	6.8	2,489
織 維	7,052	4.0	1,175	3,907	1.8	781	16,278	7.4	1,252
木 材	-	-	-	-	-	-	-	-	-
家具・装備品	X	-	-	X	-	-	X	-	-
パ ル プ	-	-	-	-	-	-	-	-	-
印刷・同関連	18,086	10.2	4,522	15,833	7.2	3,958	8,360	3.8	2,090
化 学	-	-	-	X	-	-	-	-	-
石油製品・石炭 製 品	X	-	-	X	-	-	33,742	15.3	11,247
プラスチック 製 品	-	-	-	-	-	-	-	-	-
ゴ ム 製 品	-	-	-	-	-	-	-	-	-
なめし革・同製 品 ・ 毛 皮	-	-	-	-	-	-	X	-	-
窯業・土石製品	40,980	23.0	10,245	34,990	15.9	11,663	54,251	24.6	9,042
鉄 鋼	-	-	-	-	-	-	-	-	-
非 鉄	-	-	-	-	-	-	-	-	-
金 属 製 品	12,041	6.8	4,014	10,498	4.8	3,499	15,928	7.2	3,982
はん用機械	-	-	-	-	-	-	-	-	-
生産用機械	-	-	-	-	-	-	-	-	-
業務用機械	-	-	-	-	-	-	-	-	-
電子部品	-	-	-	-	-	-	-	-	-
電気機械	-	-	-	-	-	-	-	-	-
情報通信機械	-	-	-	-	-	-	-	-	-
輸 送 機 械	-	-	-	-	-	-	-	-	-
そ の 他	X	-	-	X	-	-	4,571	2.1	-

※令和3年は工業統計調査未実施

資料：工業統計調査、経済構造実態調査

注1) 平成元・2年は工業統計調査の数値を記載

注2) 令和4年は経済構造実態調査の数値を記載（個人経営を除く全ての事業所）

6-5. 奄美黒糖焼酎の製成高，移出高（大島税務署管内）（単位：kl，百万円）

年 度	製 成 高		移 出 高	
	数 量	価 格	数 量	価 格
平成20年	11,250	7,781	9,281	9,023
21	10,088	6,978	8,761	8,518
22	8,057	5,573	8,005	7,783
23	7,677	5,310	7,827	7,609
24	7,783	5,383	7,646	7,434
25	7,463	5,162	7,339	7,135
26	7,076	4,894	7,124	6,926
27	7,031	4,863	7,512	7,304
28	6,385	4,417	7,490	7,178
29	6,523	4,512	7,527	7,318
30	5,994	4,146	7,385	7,180
令和元年	6,119	4,232	7,271	7,069
2	7,642	5,286	7,251	7,050
3	6,905	4,776	7,005	6,810
4	5,762	3,985	6,955	6,762

資料：鹿児島県酒造組合奄美支部

注) アルコール度数は全て25%で換算。  
製成，移出高は酒造年度（7月～6月）の数値。

6-6. 本場奄美大島紬郡内市町村別生産反数 各年12月末日現在（単位：反）

年 次	平成28年	平成29年	平成30年	令和元年	令和2年	令和3年	令和4年
総 数	4,732	4,402	3,862	3,671	3,385	3,290	2,960
旧 名 瀬 市	2,667	2,588	2,288	2,254	1,932	1,924	1,601
大 和 村	—	—	—	—	—	—	—
宇 検 村	—	—	—	—	—	—	—
瀬 戸 内 町	—	—	—	—	—	—	—
旧 住 用 村	—	—	—	—	—	—	—
龍 郷 町	1,487	1,331	1,151	982	1,022	1,039	1,041
旧 笠 利 町	573	483	423	435	431	327	318
喜 界 町	5	—	—	—	—	—	—
徳 之 島 町	—	—	—	—	—	—	—
天 城 町	—	—	—	—	—	—	—
伊 仙 町	—	—	—	—	—	—	—
和 泊 町	—	—	—	—	—	—	—
知 名 町	—	—	—	—	—	—	—
与 論 町	—	—	—	—	—	—	—

資料：本場奄美大島紬協同組合



6-7. 本場奄美大島紬協同組合創立以来の生産反数および金額

各年12月末日現在  
(単位：反、千円)

年次	生産反数	生産額	年次	生産反数	生産額	年次	生産反数	生産額
明治			昭和			平成		
44	32,842	—	33	66,832	—	6	67,640	5,392,540
大正			34	60,002	—	7	62,755	5,027,290
元年	34,335	—	35	70,207	—	8	60,631	4,865,482
14	317,264	—	36	84,394	—	9	55,441	4,468,694
昭和			37	101,285	—	10	49,828	4,091,751
元年	339,474	—	38	128,649	2,685,592	11	43,651	3,546,681
2	356,094	—	39	137,753	3,143,367	12	37,339	3,014,342
3	328,962	—	40	158,583	3,956,010	13	34,088	2,746,645
4	291,729	—	41	189,425	4,726,640	14	33,232	2,677,336
5	311,440	—	42	199,923	4,839,970	15	31,901	2,569,478
6	310,530	—	43	212,489	5,742,915	16	30,235	2,445,544
7	310,666	—	44	224,738	6,555,908	17	27,273	2,219,401
8	291,805	—	45	235,305	8,026,842	18	23,893	1,953,111
9	295,896	—	46	258,538	9,689,156	19	18,162	1,478,694
10	285,384	—	47	297,628	12,203,205	20	14,144	1,127,588
11	226,899	—	48	281,768	15,935,929	21	10,698	833,529
12	206,943	—	49	271,851	18,909,092	22	8,919	694,795
13	235,521	—	50	270,788	21,819,809	23	7,728	613,384
14	235,230	—	51	267,641	21,447,687	24	6,883	546,989
15	217,590	—	52	261,627	23,714,485	25	5,866	474,462
16	237,548	—	53	243,343	24,077,970	26	5,340	444,722
17	258,338	—	54	253,895	26,722,959	27	5,106	424,045
18	251,024	—	55	269,778	28,613,040	28	4,732	385,541
19	41,982	—	56	269,125	25,577,646	29	4,402	357,302
20	—	—	57	258,814	24,497,217	30	3,862	319,993
21	3,083	—	58	255,314	23,860,780	令和		
22	2,590	—	59	262,460	25,489,780	元年	3,671	310,073
23	6,670	—	60	238,555	21,377,233	2	3,385	287,383
24	1,070	—	61	201,692	16,558,627	3	3,290	280,603
25	681	—	62	178,638	13,996,715	4	2,960	248,676
26	22,291	—	63	161,706	13,058,710	資料：本場奄美大島紬協同組合		
27	34,011	—	平成					
28	38,155	—	元年	149,876	12,274,123			
29	32,840	—	2	126,311	9,855,653			
30	42,095	—	3	113,594	9,188,476			
31	57,268	—	4	95,292	7,602,474			
32	68,550	—	5	78,731	6,228,943			

注) 生産金額は、昭和38年より計上。

6-8. 本場奄美大島紬月別生産反数

各年12月末日現在 (単位：反)

年次	平成 23 年	平成 24 年	平成 25 年	平成 26 年	平成 27 年	平成 28 年
総数	7,728	6,883	5,861	5,340	5,106	4,732
1月	532	384	368	363	290	270
2月	569	590	437	478	406	411
3月	671	654	583	454	457	474
4月	591	610	519	437	436	364
5月	883	725	531	439	349	445
6月	645	666	432	491	543	463
7月	653	600	580	536	501	375
8月	645	527	407	319	360	413
9月	652	475	498	454	409	383
10月	616	541	495	447	436	360
11月	637	529	538	469	431	404
12月	634	582	473	453	488	370

年次	平成 29 年	平成 30 年	令和 元年	令和 2 年	令和 3 年	令和 4 年
総数	4,402	3,862	3,671	3,385	3,290	2,960
1月	265	227	279	234	242	219
2月	387	300	243	279	230	192
3月	368	334	351	308	342	322
4月	320	313	255	255	258	214
5月	369	359	357	386	275	247
6月	461	315	345	257	349	304
7月	387	385	410	323	266	253
8月	468	343	246	255	224	236
9月	294	255	285	225	304	273
10月	296	332	269	296	235	214
11月	381	342	369	307	298	259
12月	406	357	262	260	267	227

資料：本場奄美大島紬協同組合

6-9. 本場奄美大島紬算別，染色別等生産反数

各年12月末日現在（単位：反）

		平成28年	平成29年	平成30年	令和元年	令和2年	令和3年	令和4年
算別	15.5算	3,449	3,213	2,977	2,818	2,526	2,296	2,046
	13算	1,283	1,176	885	853	859	994	914
染色別	泥	2,203	1,867	1,716	1,812	1,583	1,403	1,348
	泥藍	129	110	57	59	86	39	36
	草木泥	294	317	397	288	201	389	302
	化染	2,106	2,095	1,692	1,512	1,515	1,459	1,274
男女別	男物	348	306	280	321	386	324	316
	女物	4,384	4,083	3,582	3,350	2,999	2,966	2,644
経緯別	経緯緋	4,311	4,014	3,562	3,400	3,103	2,951	2,713
	緯緋	421	375	300	271	282	339	247
単色別	単色	3,150	2,807	2,518	2,432	2,550	2,381	2,089
	色入	1,582	1,582	1,344	1,239	835	909	871

資料：本場奄美大島紬協同組合

6-10. 大島紬県下両産地生産反数

各年12月末日現在（単位：反）

年次	総数			奄美産			鹿児島産		
	実数	構成比	対前年比	実数	構成比	対前年比	実数	構成比	対前年比
平成17年	93,956	100.0	95.2	27,273	29.0	90.2	66,683	71.0	97.4
18	81,401	100.0	86.6	23,893	29.4	87.6	57,508	70.6	86.2
19	64,317	100.0	79.0	18,162	28.2	76.0	46,155	71.8	80.3
20	48,647	100.0	75.6	14,144	29.1	77.9	34,503	70.9	74.8
21	36,692	100.0	75.4	10,698	29.2	75.6	25,994	70.8	75.3
22	32,607	100.0	88.9	8,919	27.4	83.4	23,688	72.6	91.1
23	32,169	100.0	98.7	7,728	24.0	86.6	24,441	76.0	103.2
24	32,579	100.0	101.3	6,883	21.1	89.1	25,696	78.9	105.1
25	29,900	100.0	91.8	5,866	19.6	85.2	24,034	80.4	93.5
26	29,080	100.0	97.3	5,340	18.4	91.0	23,740	81.6	98.8
27	29,413	100.0	101.1	5,106	17.4	95.6	24,307	82.6	102.4
28	27,731	100.0	94.3	4,732	17.1	92.7	22,999	82.9	94.6
29	24,778	100.0	89.4	4,402	17.8	93.0	20,376	82.2	88.6
30	22,913	100.0	92.5	3,862	16.9	87.7	19,051	83.1	93.5
令和元年	19,114	100.0	83.4	3,671	19.2	95.1	15,443	80.1	81.1
2	15,642	100.0	81.8	3,385	21.6	92.2	12,257	78.4	79.4
3	14,830	100.0	94.8	3,290	22.2	97.2	11,540	77.8	94.2
4	16,095	100.0	108.5	2,960	18.4	90.0	13,135	81.6	113.8

資料：本場奄美大島紬協同組合，本場大島紬織物協同組合

6-11(1). 本場奄美大島紬従事者構成(総数) 令和5年3月末日現在(単位:人)

	年齢別 従事者数	工 程 別 従 事 者 数							
		織士	図案士	締士	染色士	加工士	糊張り士	事務職員	その他
総数	561	390	13	29	25	39	15	29	21
16～19歳	0	0	0	0	0	0	0	0	0
20～29	6	5	0	0	1	0	0	0	0
30～39	17	11	0	0	2	1	0	3	0
40～49	19	5	0	3	4	5	0	2	0
50～59	26	14	1	0	2	2	0	6	1
60～69	80	60	0	0	5	2	2	7	4
70～79	276	202	8	14	9	22	7	8	6
80歳以上	137	93	4	12	2	7	6	3	10

資料：本場奄美大島紬協同組合

注) 複数の工程に従事している者がいるため、必ずしも年齢別従事者数と工程別従事者数の合計は一致しない。

6-11(2). 本場奄美大島紬従事者構成(男) 令和5年3月末日現在(単位:人)

	年齢別 従事者数	工 程 別 従 事 者 数							
		織士	図案士	締士	染色士	加工士	糊張り士	事務職員	その他
総数	143	2	13	29	24	37	13	9	16
16～19歳	0	0	0	0	0	0	0	0	0
20～29	1	0	0	0	1	0	0	0	0
30～39	3	0	0	0	2	0	0	1	0
40～49	11	0	0	3	3	5	0	0	0
50～59	9	0	1	0	2	2	0	3	1
60～69	13	0	0	0	5	2	1	2	3
70～79	67	0	8	14	9	21	6	3	6
80歳以上	39	2	4	12	2	7	6	0	6

資料：本場奄美大島紬協同組合

注) 複数の工程に従事している者がいるため、必ずしも年齢別従事者数と工程別従事者数の合計は一致しない。

6-11(3). 本場奄美大島紬従事者構成(女) 令和5年3月末日現在(単位:人)

	年齢別 従事者数	工 程 別 従 事 者 数							
		織士	図案士	締士	染色士	加工士	糊張り士	事務職員	その他
総数	418	388	0	0	1	2	2	20	5
16～19歳	0	0	0	0	0	0	0	0	0
20～29	5	5	0	0	0	0	0	0	0
30～39	14	11	0	0	0	1	0	2	0
40～49	8	5	0	0	1	0	0	2	0
50～59	17	14	0	0	0	0	0	3	0
60～69	67	60	0	0	0	0	1	5	1
70～79	209	202	0	0	0	1	1	5	0
80歳以上	98	91	0	0	0	0	0	3	4

資料：本場奄美大島紬協同組合

注) 複数の工程に従事している者がいるため、必ずしも年齢別従事者数と工程別従事者数の合計は一致しない。

## 7 商 業

### 7-1. 産業（中分類）別事業所数、従業者数の推移

	平成 26 年			平成 28 年			令和 3 年		
	事業所数	従業者数	1事業所当たり従業者数	事業所数	従業者数	1事業所当たり従業者数	事業所数	従業者数	1事業所当たり従業者数
総数	591	2,982	5.0	581	2,994	5.2	586	3,097	5.3
卸売業	87	628	7.2	99	656	6.6	109	722	6.6
各種商品	1	10	10.0	1	3	3.0	4	21	5.3
繊維・衣服等	2	12	6.0	2	3	1.5	2	4	2.0
飲食物品	41	347	8.5	37	321	8.7	30	263	8.8
建築材料、鉱物・金属材料等	17	87	5.1	19	92	4.8	26	168	6.5
機械器具	15	83	5.5	21	117	5.6	25	160	6.4
その他	11	89	8.1	19	120	6.3	22	106	4.8
小売業	504	2,354	4.7	482	2,338	4.9	477	2,375	5.0
各種商品	1	130	130.0	-	-	-	-	-	-
織物・衣服・身の回り品	78	184	2.4	64	153	2.4	73	157	2.2
飲食物品	189	982	5.2	180	968	5.4	174	1,059	6.1
機械器具	47	237	5.0	50	215	4.3	56	243	4.3
その他	179	768	4.3	181	981	5.4	164	874	5.3
無店舗	10	53	5.3	7	21	3.0	10	42	4.2

資料：商業統計調査，経済センサス

注1) 平成28年と令和3年は経済センサスー活動調査，平成26年は商業統計調査の数値を掲載。

注2) 平成26年は7月1日現在，平成28年と令和3年は6月1日現在の数値を掲載。

### 7-2. 産業（中分類）別年間販売額の推移

(単位：百万円)

	平成 26 年			平成 28 年			令和 3 年		
	年間販売額	1事業所当たり	従業者1人当たり	年間販売額	1事業所当たり	従業者1人当たり	年間販売額	1事業所当たり	従業者1人当たり
総数	59,884	101	20	66,586	115	22	70,653	121	23
卸売業	22,553	259	36	29,636	299	45	34,654	318	48
各種商品	X	-	-	X	-	-	431	108	21
繊維・衣服等	X	-	-	X	-	-	X	-	-
飲食物品	11,095	271	32	11,873	321	37	10,466	349	40
建築材料、鉱物・金属材料等	2,572	151	30	4,382	231	48	11,807	454	70
機械器具	4,377	292	53	4,888	233	42	4,750	190	30
その他	4,254	387	48	8,377	441	70	X	-	-
小売業	37,331	74	16	36,950	77	16	35,998	75	15
各種商品	X	-	-	-	-	-	-	-	-
織物・衣服・身の回り品	1,528	20	8	1,500	23	10	888	12	6
飲食物品	10,566	56	11	11,632	65	12	14,971	86	14
機械器具	2,924	62	12	3,131	63	15	3,691	66	15
その他	X	-	-	20,218	112	21	15,754	96	18
無店舗	1,368	137	26	469	67	22	694	69	17

資料：商業統計調査，経済センサス

注1) 平成28年と令和3年は経済センサスー活動調査，平成26年は商業統計調査の数値を掲載。

注2) 平成26年は7月1日現在，平成28年と令和3年は6月1日現在の数値を掲載。

### 7-3. 通行量の推移

(単位：人)

	計	中央通り	奄美本通り	銀座通り	末広通り
平成20年	18,699	4,964	5,793	4,365	3,577
21	14,828	4,095	4,902	2,933	2,898
22	12,679	4,064	4,153	2,206	2,256
23	11,829	3,836	4,285	1,730	1,978
24	11,797	4,063	3,750	1,857	2,127
25	8,798	2,530	3,175	1,531	1,562
26	10,100	3,651	2,676	1,928	1,845
27	8,734	3,072	2,863	1,117	1,682
28	9,087	3,094	3,327	1,120	1,546
29	7,880	2,908	2,973	982	1,017
30	7,967	2,768	2,968	951	1,280
令和元年	7,973	2,712	2,848	936	1,477
2	8,862	3,417	2,927	856	1,662
3	7,256	2,147	2,734	780	1,595
4	7,160	2,932	2,165	800	1,263
5	5,577	1,924	1,946	739	968

資料：商工政策課

注1) 調査は各年12月、各通り3か所で行った。調査時間帯は10時～19時。

注2) 古見本通りは調査を行っていないため掲載していない。

## 8 建設・住宅

### 8-1. 国道（58号）の状況 各年4月1日現在（単位：m，%）

	令和2年	令和3年	令和4年
市内実延長	42,389	42,389	42,390
改良済	42,389	42,389	42,390
改良率	100.0	100.0	100.0
舗装道	42,389	42,389	42,390
舗装率	100.0	100.0	100.0

資料：大島支庁建設課

### 8-2. 県道の状況 各年4月1日現在（単位：m，%）

	令和2年			令和3年			令和4年		
	計	主要地方道	一般県道	計	主要地方道	一般県道	計	主要地方道	一般県道
路線数	9	4	5	9	4	5	9	4	5
市内実延長	79,246	46,081	33,165	79,246	46,081	33,165	81,370	48,205	33,165
改良済	79,049	46,081	32,968	79,050	46,081	32,969	81,174	48,205	32,969
改良率	99.8	100.0	99.4	99.8	100.0	99.4	99.8	100.0	99.4
舗装道	79,246	46,081	33,165	79,246	46,081	33,165	81,370	48,205	33,165
舗装率	100.0	100.0	100.0	100.0	100.0	100.0	100.0	100.0	100.0

資料：大島支庁建設課

### 8-3. 市・農・林道の状況 各年4月1日現在（単位：m，%）

	令和2年			令和3年			令和4年		
	市道	農道	林道	市道	農道	林道	市道	農道	林道
路線数	1,554	476	27	1,558	476	27	1,560	485	27
市内実延長	501,563	201,937	83,916	503,436	201,275	83,916	502,818	203,178	83,916
改良済	374,992	136,378	41,032	375,784	136,620	41,263	376,935	139,085	41,573
改良率	74.8	67.5	48.9	74.9	67.9	49.2	75.0	68.5	49.5
舗装道	421,623	136,378	41,032	421,904	136,620	41,263	422,605	139,085	41,573
舗装率	84.1	67.5	48.9	84.1	67.9	49.2	84.1	68.5	49.5

資料：市土木課，市農林水産課

### 8-4 (1). 橋梁の状況（橋数） 各年4月1日現在

	令和2年			令和3年			令和4年		
	総数	永久橋	木橋	総数	永久橋	木橋	総数	永久橋	木橋
国道	37	37	0	37	37	0	36	36	0
県道	60	60	0	60	60	0	64	64	0
市道	338	337	1	339	338	1	340	339	1
農道	10	10	0	10	10	0	9	9	0
林道	10	10	0	10	10	0	10	10	0

資料：道路現況調書，市土木課，市農林水産課

### 8-4 (2) . 橋梁の状況 (橋長)

各年4月1日現在 (単位:m)

	令和2年			令和3年			令和4年		
	総数	永久橋	木橋	総数	永久橋	木橋	総数	永久橋	木橋
国道	1,232	1,232	0	1,232	1,232	0	1,226	1,226	0
県道	1,007	1,007	0	1,007	1,007	0	998	998	0
市道	3,270	3,265	5	3,273	3,268	5	3,283	3,278	5
農道	363	363	0	363	363	0	301	301	0
林道	72	72	0	72	72	0	72	72	0

資料：道路現況調査，市土木課，市農林水産課

### 8-5. 隧道の状況

各年4月1日現在 (単位:m)

	令和2年		令和3年		令和4年	
	隧道数	総延長	隧道数	総延長	隧道数	総延長
国道	7.5	9,563	7.5	9,563	7.0	8,978
県道	5.5	2,729	5.5	2,729	6.0	4,689
市道	3.0	1,437	3.0	1,437	3.0	1,437
農道	0.0	0	0.0	0	0.0	0
林道	0.0	0	0.0	0	0.0	0

資料：道路現況調査，市土木課，市農林水産課

### 8-6. 公園の状況

各年4月1日現在 (単位:㎡)

	平成31年		令和2年		令和3年		令和4年		令和5年	
	数	面積	数	面積	数	面積	数	面積	数	面積
総数	49	552,330	49	552,330	49	552,330	49	552,330	49	552,330
総合公園	2	186,000	2	186,000	2	186,000	2	186,000	2	186,000
近隣公園	4	61,000	4	61,000	4	61,000	4	61,000	4	61,000
街区公園	32	81,000	32	81,000	32	81,000	32	81,000	32	81,000
運動公園	1	189,000	1	189,000	1	189,000	1	189,000	1	189,000
農村公園	10	35,330	10	35,330	10	35,330	10	35,330	10	35,330
市民1人当り 公園面積	-	13.40	-	13.57	-	13.63	-	13.77	-	13.99
市域面積に 対する割合 (%)	0.18		0.18		0.18		0.18		0.18	

注) 各年4月1日現在の推計人口から算出

資料：市都市整備課，市農林水産課



### 8-7. 居住世帯の有無別住宅数

各年10月1日現在（単位：戸）

	平成20年	平成25年	平成30年
住宅	23,120	24,030	23,530
居住世帯あり	19,080	19,690	18,970
同居世帯あり	40	120	100
同居世帯なし	19,030	19,570	18,870
居住世帯なし	4,040	4,340	4,550
一時現存者のみ	150	150	230
空き家	3,890	4,170	4,310
建築中	0	20	10
人が居住する住宅以外の建物数	40	10	100

資料：住宅・土地統計調査

注) 標本調査による推計値であるため、内訳の合計値と総数は必ずしも一致しない。

### 8-8. 建て方別住宅数

各年10月1日現在（単位：戸）

	平成20年	平成25年	平成30年
総数	19,080	19,690	18,970
一戸建	11,840	11,360	11,000
長屋建	600	790	770
共同住宅	6,520	7,320	7,000
その他	110	210	200

資料：住宅・土地統計調査

注) 標本調査による推計値であるため、内訳の合計値と総数は必ずしも一致しない。

### 8-9 (1). 建築時期別住宅数（住宅の種類別）

各年10月1日現在（単位：戸）

	平成20年			平成25年			平成30年		
	総数	専用住宅	併用住宅	総数	専用住宅	併用住宅	総数	専用住宅	併用住宅
総数	19,080	18,410	670	19,690	18,830	860	18,970	18,280	690
昭和45年以前	3,710	3,560	140	3,020	2,850	170	2,190	2,100	90
昭和46～55年	5,880	5,680	200	6,230	6,020	210	4,670	4,500	160
昭和56～平成2年	4,470	4,380	90	4,860	4,650	210	4,560	4,420	140
平成3～7年	1,260	1,170	90	1,650	1,580	70	1,400	1,340	60
平成8～12年	1,470	1,440	30	1,050	1,000	50	1,220	1,180	40
平成13～17年	1,580	1,530	50	1,300	1,230	70	1,230	1,200	40
平成18～22年	630	580	60	1,120	1,080	40	930	900	20
平成23～27年	-	-	-	370	340	30	770	720	50
平成28～30年	-	-	-	-	-	-	320	300	30

資料：住宅・土地統計調査

注1) 平成20年「平成18～22年」は平成18～20年、平成25年「平成22～27年」は平成22～25年の数値を掲載。

注2) 標本調査による推計値であるため、内訳の合計値と総数は必ずしも一致しない。

注3) 併用住宅とは、店舗その他との併用住宅である。

### 8-9 (2) . 建築時期別住宅数 (構造別)

各年10月1日現在 (単位: 戸)

	平成 20 年			平成 25 年			平成 30 年		
	木 造	防火木造	非木造	木 造	防火木造	非木造	木 造	防火木造	非木造
総 数	8,040	3,460	7,580	6,260	4,400	9,030	6,400	3,840	8,740
昭和45年以前	2,400	400	910	1,920	370	730	1,180	330	670
昭和46～55年	2,650	480	2,750	1,870	1,050	3,320	1,650	800	2,220
昭和56～平成2年	1,660	740	2,070	1,240	1,050	2,570	1,180	750	2,630
平成3～7年	430	400	440	270	550	830	360	400	640
平成8～12年	360	570	540	270	350	430	450	330	440
平成13～17年	410	600	580	250	420	630	400	280	550
平成18～22年	120	260	250	330	360	430	250	370	310
平成23～27年	-	-	-	100	230	40	230	160	380
平成28～30年	-	-	-	-	-	-	110	110	110

資料: 住宅・土地統計調査

注1) 平成20年「平成18～22年」は平成18～20年, 平成25年「平成22～27年」は平成22～25年の数値を掲載。

注2) 標本調査による推計値であるため, 内訳の合計値と総数は必ずしも一致しない。

注3) 非木造は, 「鉄筋・鉄骨コンクリート造」「鉄骨造」「その他」の合計値を掲載。

### 8-10 . 家賃別借家数

各年10月1日現在 (単位: 戸)

	平成 20 年	平成 25 年	平成 30 年
総 数	8,670	9,780	8,990
0 円	380	490	410
1 ～ 50 円 未 満		1,460	880
50 ～ 1 万 円 未 満	880		
1 万 ～ 2 万 円 未 満	1,600	1,760	1,720
2 万 ～ 4 万 円 未 満	3,000	2,860	2,530
4 万 ～ 6 万 円 未 満	2,260	2,640	2,600
6 万 ～ 8 万 円 未 満	450	480	670
8 万 ～ 10 万 円 未 満	50	30	50
10 万 ～ 15 万 円 未 満	10	20	30
15 万 ～ 20 万 円 未 満	10	-	-
20 万 円 以 上	-	-	10
不 詳	30	40	90

資料: 住宅・土地統計調査

注) 標本調査による推計値であるため, 内訳の合計値と総数は必ずしも一致しない。

8-1 1. 世帯の収入階級別普通世帯数

各年10月1日現在（単位：世帯）

区 分	平成 25 年								同居・住宅 以外の建物 に居住する 世 帯
	総 数	主 世 帯	持 ち 家		借 家		給与住宅		
			持 ち 家	借 家	公 営	民 営	給与住宅		
総 数	19,780	19,690	9,900	9,780	2,950	5,290	1,550	100	
200 万 円 未 満	9,150	9,120	4,760	4,370	2,040	2,300	30	30	
200 ～ 300 万 円 未 満	3,690	3,660	1,830	1,830	490	1,200	140	30	
300 ～ 400 万 円 未 満	2,190	2,180	1,110	1,080	260	620	200	10	
400 ～ 500 万 円 未 満	1,560	1,550	810	740	80	410	250	10	
500 ～ 700 万 円 未 満	1,700	1,690	710	980	50	430	500	10	
700 ～ 1,000 万 円 未 満	1,010	1,000	400	600	30	230	340	10	
1,000 ～ 1,500 万 円 未 満	310	310	190	120	-	50	70	-	
1,500 万 円 以 上	140	130	100	30	-	20	10	10	

区 分	平成 30 年								同居・住宅 以外の建物 に居住する 世 帯
	総 数	主 世 帯	持 ち 家		借 家		給与住宅		
			持 ち 家	借 家	公 営	民 営	給与住宅		
総 数	19,070	18,970	9,380	8,990	2,830	5,250	900	90	
200 万 円 未 満	7,410	7,370	3,750	3,610	1,790	1,790	30	30	
200 ～ 300 万 円 未 満	3,490	3,480	1,930	1,550	470	1,020	60	10	
300 ～ 400 万 円 未 満	2,360	2,350	1,230	1,110	210	740	160	10	
400 ～ 500 万 円 未 満	1,620	1,610	840	770	100	510	150	10	
500 ～ 700 万 円 未 満	1,720	1,710	810	900	40	570	290	10	
700 ～ 1,000 万 円 未 満	780	780	370	410	20	240	150	-	
1,000 ～ 1,500 万 円 未 満	200	200	120	80	-	60	20	-	
1,500 万 円 以 上	90	90	40	50	-	20	30	-	

資料：住宅・土地統計調査

注) 標本調査による推計値であるため、内訳の合計値と総数は必ずしも一致しない。

### 8-12. 住宅の種類・所有関係別住宅数等

各年10月1日現在

区分	平成25年					平成30年				
	住宅総数	住宅の所有関係		住宅の種類		住宅総数	住宅の所有関係		住宅の種類	
		持ち家	借家	専用住宅	併用住宅		持ち家	借家	専用住宅	併用住宅
住宅数	19,690	9,900	9,780	18,830	860	18,970	9,380	8,990	18,280	690
世帯数	19,800	9,970	9,820	18,940	860	19,080	9,470	9,010	18,380	700
世帯人員	44,180	22,680	21,490	42,100	2,080	39,970	20,230	18,420	38,530	1,440
1住宅当り 居室数	4.21	5.14	3.28	4.19	4.71	4.08	4.97	3.16	4.06	4.66
1住宅当り 畳数	26.36	33.12	19.52	26.08	32.48	25.98	32.84	18.82	25.78	31.33
1住宅当り 延べ面積(m <sup>2</sup> )	77.95	104.62	50.96	75.55	130.79	80.05	104.33	54.70	78.95	109.58
1人当り 畳数	11.74	14.45	8.88	11.66	13.34	12.35	15.23	9.19	12.25	14.94
1室当り 人員	0.53	0.45	0.67	0.53	0.52	0.52	0.43	0.65	0.52	0.45

注1) 標本調査による推計値であるため、内訳の合計値と総数は必ずしも一致しない。資料：住宅・土地統計調査  
 注2) 併用住宅とは、店舗その他との併用住宅である。

### 8-13. 民有家屋数

各年1月1日現在(単位：棟)

年次	総数	木造家屋				木造以外の家屋		
		総数	専用住宅	併用住宅	その他	総数	住宅・アパート	その他
平成28年	20,870	16,501	13,310	960	2,231	4,369	2,235	2,134
29	20,839	16,477	13,305	957	2,215	4,362	2,233	2,129
30	20,721	16,367	13,236	950	2,181	4,354	2,236	2,118
令和元年	20,670	16,333	13,233	948	2,152	4,337	2,234	2,103
2	20,572	16,243	13,185	937	2,121	4,329	2,229	2,100
3	20,510	16,178	13,146	927	2,105	4,332	2,228	2,104
4	20,472	16,103	13,107	917	2,223	4,369	2,275	2,094
5	20,488	16,119	13,121	914	2,084	4,369	2,277	2,092

資料：市税務課

### 8-14. 民有家屋の床面積

各年1月1日現在(単位：m<sup>2</sup>)

年次	総数	木造家屋				木造以外の家屋		
		総数	専用住宅	併用住宅	その他	総数	住宅・アパート	その他
平成28年	2,121,752	1,185,297	1,003,788	101,873	79,636	936,455	455,361	481,094
29	2,124,950	1,188,128	1,007,616	101,987	78,525	936,822	456,750	480,072
30	2,125,355	1,188,242	1,008,460	101,689	78,093	937,113	458,532	478,581
令和元年	2,134,594	1,192,948	1,013,437	101,645	77,866	941,646	459,090	482,556
2	2,136,886	1,194,612	1,016,834	100,936	76,842	942,274	459,583	482,691
3	2,140,486	1,198,351	1,020,616	100,411	77,324	942,135	461,799	480,336
4	2,151,635	1,201,295	1,024,001	100,209	77,085	950,340	463,871	486,469
5	2,163,294	1,207,126	1,029,610	99,959	77,557	956,168	464,617	491,551

資料：市税務課

### 8-15. 市内の中高層建築物

各年12月末日現在

年 度	計	3 階	4 階	5 階	6 階	7 階	8 階以上
平成29年	1,094	614	220	201	35	8	16
30	744	322	173	196	29	10	14
令和元年	746	324	172	197	29	10	14
2	769	337	179	198	29	10	16
3	750	324	178	197	25	9	17
4	755	324	181	198	25	9	18
5	779	343	183	199	27	8	19

資料：大島地区消防組合消防本部

### 8-16. 建築確認件数

各年度末日現在（単位：件）

年 度	総 数	専用住宅	併用住宅	そ の 他
平 成 28 年	85	57	6	22
29	86	56	10	20
30	78	62	8	8
令和元年	78	61	4	13
2	80	66	3	11
3	71	61	2	8
4	66	44	4	18
令和4年 4月	2	1	-	1
5	7	6	-	1
6	9	6	-	3
7	6	4	-	2
8	7	4	1	2
9	4	4	-	-
10	4	2	-	2
11	7	5	1	1
12	3	3	-	-
令和5年 1月	3	2	-	1
2	6	2	1	3
3	8	5	1	2

資料：市建築住宅課

### 8-17. 県営住宅の概況

（単位：戸）

年 度	建 設 戸 数			管 理 戸 数		
	総 数	公 営 住 宅	特定公共賃貸住宅	総 数	公 営 住 宅	特定公共賃貸住宅
平成28年	-	-	-	881	881	-
29	-	-	-	881	881	-
30	-	-	-	881	881	-
令和元年	-	-	-	881	881	-
2	-	-	-	881	881	-
3	-	-	-	881	881	-
4	-	-	-	881	881	-

注) 管理戸数は各年5月31日現在で掲載。

資料：大島支庁建設課

### 8-18. 市営住宅の概況

（単位：戸）

年 度	建 設 戸 数					管 理 戸 数				
	総数	公営住宅	改良住宅	特定公共賃貸住宅	その他	総数	公営住宅	改良住宅	特定公共賃貸住宅	その他
平成28年	-	-	-	-	-	2,216	1,664	450	22	80
29	-	-	-	-	-	2,214	1,664	450	22	78
30	-	-	-	-	-	2,212	1,662	450	22	78
令和元年	10	10	-	-	-	2,222	1,672	450	22	78
2	4	4	-	-	-	2,226	1,676	450	22	78
3	-	-	-	-	-	2,226	1,676	450	22	78
4	4	4	-	-	-	2,226	1,676	450	22	78

注) 建設戸数は各年度末、管理戸数は各年5月31日現在で掲載。

資料：市建築住宅課

## 9 電気・ガス・上下水道

### 9-1. 電灯の需要状況

電灯：主に家庭用

各年度末日現在（単位：口，千kWh）

	年度	総 数	定 額	従 量	そ の 他
契 約 口 数	平成30年	50,723	831	38,918	10,974
	令和元年	50,994	858	39,044	11,092
	2	51,092	858	39,088	11,146
	3	51,243	877	39,119	11,247
	4	51,099	871	39,125	11,103
使 用 電 力 量	平成30年	123,978	306	119,643	4,029
	令和元年	125,004	309	120,793	3,902
	2	127,354	305	123,290	3,759
	3	128,421	310	124,518	3,594
	4	128,450	307	124,739	3,404

資料：九州電力送配電(株)奄美配電事業所

注) 奄美市，大和村，龍郷町，宇検村，瀬戸内町管内の合計値（推計）を掲載。

### 9-2. 動力の需要状況

動力：主に業務用

各年度末日現在（単位：口，千kWh）

年 度	契 約 口 数	使 用 電 力 量
平成30年	3,753	135,935
令和元年	3,731	136,625
2	3,681	130,904
3	3,649	132,563
4	3,593	133,564

資料：九州電力送配電(株)奄美配電事業所

注) 奄美市，大和村，龍郷町，宇検村，瀬戸内町管内の合計値（推計）を掲載。

### 9-3. 都市ガス管の延長

各年度末日現在（単位：m）

年 度	総 延 長	本 管	支 管	そ の 他
平成28年	62,578	23,797	38,781	-
29	62,451	23,797	38,654	-
30	62,550	23,785	38,765	-
令和元年	62,354	23,784	38,570	-
2	62,355	23,797	38,558	-
3	62,300	23,789	38,511	-
4	63,541	24,990	38,551	-

資料：南海ガス(株)

### 9-4. 都市ガスの需要戸数

各年度末日現在(単位：戸)

年 度	総 数	家 庭 用	商 業 用	工 業 用	そ の 他
平成29年	7,188	6,522	558	3	105
30	7,172	6,520	546	3	103
令和元年	7,174	6,517	554	2	101
2	7,068	6,430	536	2	100
3	7,136	6,498	537	2	99
4	7,141	6,489	550	2	100

資料：南海ガス(株)

### 9-5. 都市ガスの消費状況

各年度末日現在(単位：千 $m^3$ )

年 度	製 造 量	消 費 量				
		総 量	家 庭 用	商 業 用	工 業 用	そ の 他
平成29年	1,403	1,349	810	427	9	103
30	1,374	1,307	805	387	5	109
令和元年	1,352	1,277	795	393	3	85
2	1,330	1,274	810	377	8	79
3	1,326	1,272	810	379	3	80
4	1,341	1,279	765	425	5	84

資料：南海ガス(株)

### 9-6. 上水道の普及状況

各年度末日現在

年 度	計 画 給 水 区 域		給 水		普 及 率 (%)	計 画 給 水 人 口 (人)	年 度 末 配 水 管 延 長 (m)
	世 帯	人 口 (人)	世 帯	人 口 (人)			
平成29年	15,307	27,385	15,300	27,375	99.96	29,500	140,431
30	15,364	27,184	15,357	27,174	99.96	29,500	140,431
令和元年	15,318	26,824	15,307	26,808	99.94	29,500	141,136
2	23,472	41,970	23,408	41,857	99.73	47,110	332,140
3	23,503	41,664	23,441	41,557	99.74	47,110	336,173
4	23,360	40,990	23,299	40,886	99.75	47,110	360,715

注) 令和2年度より全ての簡易水道を上水道へ統合

資料：市水道課

### 9-7. 給水量の推移

各年度末日現在

年 度	総 給 水 量 ( $km^3$ )	1 日 平 均 給 水 量 ( $m^3$ )	1 日 最 大 給 水 量 ( $m^3$ )	1 人 1 日 平 均 (L)	水 道 料 金	
					年 間 (千 円)	1 世 帯 月 平 均 (円)
平成29年	4,275	11,713	12,631	428	532,413	2,900
30	4,091	11,209	12,631	412	526,005	2,854
令和元年	3,892	10,664	12,293	398	522,104	2,842
2	5,984	16,395	18,029	392	840,790	2,993
3	5,835	15,986	18,095	385	836,960	2,975
4	5,610	15,369	17,668	376	827,243	2,958

注) 令和2年度より全ての簡易水道を上水道へ統合

資料：市水道課

9-8. 用途別有収水量

各年度末日現在(単位: km<sup>3</sup>)

年 度	総 量	一般家庭・家事兼 営業・複合ビル用	官 公 署 学 校 用	事 務 所 ・ 病 院 営 業 ・ 工 業 用	
				営 業	工 業 用
平成29年	3,163	2,674	195	294	
30	3,107	2,622	180	305	
令和元年	3,070	2,598	178	294	
2	4,933	4,180	305	448	
3	4,889	4,133	305	451	
4	4,805	3,940	324	541	

注) 令和2年度より全ての簡易水道を上水道へ統合

資料: 市水道課

9-9. 簡易水道の普及状況

各年度末日現在

年 度	計 画 給 水 区 域		給 水		普 及 率 (%)	計 画 給 水 人 口 (人)	年 度 末 配 水 管 延 長 (m)
	世 帯	人 口 (人)	世 帯	人 口 (人)			
平成27年	7,914	15,793	7,811	15,635	99.0	18,650	221,682
28	7,955	15,693	7,856	15,535	98.9	18,650	182,426
29	7,958	15,587	7,868	15,447	99.1	18,650	183,650
30	8,185	15,771	8,109	15,647	99.2	17,710	182,843
令和元年	8,219	15,672	8,146	15,546	99.2	17,710	185,499
2	-	-	-	-	-	-	-

注) 令和2年度より全ての簡易水道を上水道へ統合したため、令和2年度以降のデータなし。

資料: 市水道課

9-10. 簡易水道の給水量の推移

各年度末日現在

年 度	総 給 水 量 (km <sup>3</sup> )	1 日 平 均 給 水 量 (m <sup>3</sup> )	1 日 最 大 給 水 量 (m <sup>3</sup> )	1 人 1 日 平 均 (L)	水 道 料 金	
					年 間 (千 円)	1 世 帯 月 平 均 (円)
平成27年	2,079	5,680	7,291	363	345,978	3,691
28	2,136	5,852	7,081	376	320,257	3,354
29	2,186	5,990	6,368	389	327,761	3,471
30	2,135	5,851	6,368	407	324,425	3,334
令和元年	2,111	5,784	6,495	372	330,030	3,376
2	-	-	-	-	-	-

注) 令和2年度より全ての簡易水道を上水道へ統合したため、令和2年度以降のデータなし。

資料: 市水道課

9-11. 簡易水道の用途別有収水量

各年度末日現在(単位: km<sup>3</sup>)

年 度	総 量	一般家庭・家事兼 営業・複合ビル用	官 公 署 学 校 用	事 務 所 ・ 病 院 営 業 ・ 工 業 用	
				営 業	工 業 用
平成27年	1,876	1,595	157	124	
28	1,886	1,603	156	127	
29	1,914	1,613	151	150	
30	1,887	1,538	148	201	
令和元年	1,912	1,554	158	199	
2	-	-	-	-	

注) 令和2年度より全ての簡易水道を上水道へ統合したため、令和2年度以降のデータなし。

資料: 市水道課



### 9-1 2. 下水道の状況

各年度末日現在

年 度	処理区域 面積(ha)	処理区域 人口(人)	普 及 率 人口(%)	年間処理量 (千m <sup>3</sup> )	管渠延長 (m)	水 洗 化 状 況	
						設置済人口	普及率(%)
令和元年	549.0	33,381	95.6	4,240	152,402	31,648	94.8
2	600.0	34,539	96.8	4,092	160,020	32,304	93.5
3	606.1	34,506	97.3	4,004	163,793	32,227	93.4
4	606.1	33,928	97.3	3,971	164,458	31,890	94.0

注) 普及率=処理区域人口÷行政人口, 水洗普及率=設置済人口÷処理区域人口

資料: 市下水道課

### 9-1 3 (1). 農業集落排水の状況 (小湊集落)

各年度末日現在

年 度	水洗化世帯数	地区総世帯数	水洗化率(%)	年間処理量 (千m <sup>3</sup> )	管 渠 延 長 (m)
令和元年	249	271	91.7	41.5	3,211
2	268	278	96.3	41.0	3,211
3	251	263	95.5	39.8	3,211
4	259	269	96.4	38.7	3,211

資料: 市下水道課

### 9-1 3 (2). 農業集落排水の状況 (根瀬部集落)

各年度末日現在

年 度	水洗化世帯数	地区総世帯数	水洗化率(%)	年間処理量 (千m <sup>3</sup> )	管 渠 延 長 (m)
令和元年	86	90	95.5	17.2	1,936
2	84	93	90.1	17.1	1,936
3	82	90	91.2	16.1	1,936
4	73	83	88.5	14.4	1,936

資料: 市下水道課

### 9-1 3 (3). 農業集落排水の状況 (芦良地区)

各年度末日現在

年 度	水洗化世帯数	地区総世帯数	水洗化率(%)	年間処理量 (千m <sup>3</sup> )	管 渠 延 長 (m)
令和元年	140	165	84.8	18.9	4,216
2	135	156	86.7	20.4	4,216
3	135	154	87.4	14.8	4,216
4	136	158	86.3	14.2	4,216

資料: 市下水道課

### 9-1 3 (4). 農業集落排水の状況 (名瀬勝地区)

各年度末日現在

年 度	水洗化世帯数	地区総世帯数	水洗化率(%)	年間処理量 (千m <sup>3</sup> )	管 渠 延 長 (m)
令和元年	37	45	82.6	4.1	857
2	39	44	87.9	4.2	857
3	40	45	88.4	7.5	857
4	37	42	87.3	6.9	857

資料: 市下水道課

### 9-1 3 (5). 農業集落排水の状況 (知名瀬地区)

各年度末日現在

年 度	水洗化世帯数	地区総世帯数	水洗化率(%)	年間処理量 (千m <sup>3</sup> )	管 渠 延 長 (m)
令和元年	216	257	83.9	38.7	2,334
2	226	257	87.8	48.8	2,334
3	221	250	88.4	46.5	2,334
4	223	249	89.5	46.4	2,334

資料: 市下水道課

9-13 (6) . 農業集落排水の状況 (山間集落)

各年度末日現在

年 度	水洗化世帯数	地区総世帯数	水洗化率(%)	年間処理量 (千m <sup>3</sup> )	管 渠 延 長 (m)
令和元年	72	104	69.0	11.8	2,401
2	64	103	62.3	11.5	2,401
3	62	101	60.9	10.3	2,401
4	62	96	65.1	10.3	2,401

資料：市下水道課

9-13 (7) . 農業集落排水の状況 (用集落)

各年度末日現在

年 度	水洗化世帯数	地区総世帯数	水洗化率(%)	年間処理量 (千m <sup>3</sup> )	管 渠 延 長 (m)
令和元年	76	81	93.8	10.0	2,172
2	72	76	94.2	9.8	2,172
3	80	81	98.2	10.1	2,172
4	82	84	98.2	10.3	2,172

資料：市下水道課

9-13 (8) . 農業集落排水の状況 (大川地区)

各年度末日現在

年 度	水洗化世帯数	地区総世帯数	水洗化率(%)	年間処理量 (千m <sup>3</sup> )	管 渠 延 長 (m)
令和元年	233	360	64.7	60.9	9,259
2	258	349	73.8	62.5	9,259
3	258	346	74.6	55.8	9,259
4	257	344	74.7	59.8	9,259

資料：市下水道課

9-13 (9) . 農業集落排水の状況 (宇宿地区)

各年度末日現在

年 度	水洗化世帯数	地区総世帯数	水洗化率(%)	年間処理量 (千m <sup>3</sup> )	管 渠 延 長 (m)
令和元年	298	334	89.3	49.4	12,967
2	311	343	90.6	47.0	12,197
3	318	349	91.0	48.3	12,252
4	324	352	92.1	50.6	12,252

資料：市下水道課

9-13 (10) . 農業集落排水の状況 (屋仁地区)

各年度末日現在

年 度	水洗化世帯数	地区総世帯数	水洗化率(%)	年間処理量 (千m <sup>3</sup> )	管 渠 延 長 (m)
令和元年	90	107	83.8	12.2	2,564
2	90	106	85.3	13.9	2,596
3	87	101	86.5	14.1	2,596
4	91	103	88.3	12.2	2,596

資料：市下水道課

9-13 (11) . 農業集落排水の状況 (佐仁地区)

各年度末日現在

年 度	水洗化世帯数	地区総世帯数	水洗化率(%)	年間処理量 (千m <sup>3</sup> )	管 渠 延 長 (m)
令和元年	54	166	32.5	2.0	2,381
2	63	164	38.3	7.0	2,646
3	68	166	41.1	8.2	3,257
4	72	159	45.0	9.9	3,257

資料：市下水道課

# 10 運輸・通信

## 10-1. 名瀬港の船舶入港状況

各年12月末日現在  
(単位：隻、トン)

年次	令和元年		令和2年		令和3年		令和4年	
	隻数	総トン数	隻数	総トン数	隻数	総トン数	隻数	総トン数
総数	2,634	9,354,618	2,800	8,578,319	2,303	7,906,747	2,322	8,470,626
500総トン未満	658	109,675	830	149,867	530	106,946	602	78,479
1,000総トン未満	268	232,310	294	249,969	212	180,674	102	66,899
3,000総トン未満	853	2,128,660	840	2,110,021	784	1,990,031	844	2,145,043
6,000総トン未満	356	1,928,900	358	1,935,609	322	1,752,621	170	1,002,674
10,000総トン未満	386	3,120,366	385	3,114,844	376	3,035,016	521	4,186,168
10,000総トン以上	115	1,834,707	93	1,018,009	79	841,459	83	991,363

資料：大島支庁建設課

## 10-2. 名瀬港の乗降客数

各年12月末日現在  
(単位：人)

年次	総数	対前年(月)比	乗客数	降客数
平成29年	195,361	107.3	97,243	98,118
30	215,627	110.4	106,769	108,858
令和元年	191,686	100.0	93,887	97,799
2	87,691	45.7	43,569	44,122
3	87,140	99.4	43,032	44,108
4	101,003	115.9	50,511	50,492

資料：大島支庁建設課

### 1 0-3. 奄美空港の利用状況

各年度末日現在

年 度	着 陸 回 数	航 空 旅 客 数			
		総 数	前年度(月)比	乗 客 数	降 客 数
平成27年	7,674	678,353	107.9	339,531	338,822
28	7,332	703,886	103.8	353,015	350,871
29	7,493	773,150	109.8	378,950	394,200
30	8,191	891,285	115.3	442,218	449,067
令和元年	7,931	884,550	99.2	445,398	439,152
2	6,117	447,265	50.6	224,240	223,025
3	7,295	609,947	136.4	305,148	304,799
4	7,670	805,650	132.1	402,722	402,928
令和4年4月	625	55,510	127.2	27,373	28,137
5	697	60,276	186.0	30,511	29,765
6	646	57,306	174.0	28,179	29,127
7	678	76,328	135.3	37,676	38,652
8	703	83,446	128.1	42,047	41,399
9	560	56,263	141.9	28,093	28,170
10	653	77,441	119.4	39,163	38,278
11	639	70,958	100.3	35,430	35,528
12	632	66,704	95.0	33,254	33,450
令和5年1月	616	61,285	147.9	30,994	30,291
2	560	60,459	205.8	30,003	30,456
3	661	79,674	126.6	39,999	39,675

資料：奄美市空港管理事務所

### 1 0-4. 車種別自動車保有台数

各年度末日現在

区 分		令和元年	令和2年	令和3年	令和4年	令和5年
乗用車	普通車	1,983	2,092	2,166	2,277	2,331
	小型車	5,083	4,933	4,747	4,719	4,653
	軽乗用車	13,383	13,601	13,799	13,906	14,001
乗合自動車		132	122	118	119	113
貨物車	普通・被牽引車	756	750	738	721	713
	小型車	919	935	929	931	914
	軽貨物・特種車	5,855	5,844	5,849	5,811	5,845
特種用途自動車・大型特殊車		1,000	996	1,008	1,008	1,019
小型二輪		458	466	478	489	493
計		29,569	29,739	29,832	29,981	30,082
原動機付自転車(125cc以下)		5,155	5,035	4,850	4,683	4,554
農耕用・その他の小型特殊車		351	359	364	368	372
計		5,506	5,394	5,214	5,051	4,926

資料：九州運輸局鹿児島運輸支局奄美自動車検査登録事務所，市税務課

注) 原動機付自転車(125cc以下)及び農耕用・その他の小型特殊車は、各年4月1日現在の数値を掲載。

### 10-5. タクシー業者の状況

各年度末日現在

年 度	業者(会社)数	タクシー台数	1日1車あたり 平均乗客数(人)	1日1車あたり 平均実車距離(km)
平成29年	10	191	22.4	44.7
30	10	180	20.6	44.6
令和元年	8	149	21.8	52.9
2	8	146	15.8	35.0
3	7	137	17.3	39.9
4	6	94	19.9	43.0

資料：九州運輸局鹿児島運輸支局奄美自動車検査登録事務所

### 10-6. 電話の加入状況

各年度末日現在

年 度	総 数	単 独 ・ 共 同 別		事 務 用 ・ 住 宅 用 別	
		単 独	共 同	事 務 用	住 宅 用
平成27年	25,358	12,679	-	3,103	9,576
28	23,578	11,789	-	2,904	8,885
29	21,784	10,892	-	2,687	8,205
30	19,736	9,868	-	2,413	7,455
令和元年	17,922	8,961	-	2,232	6,729
2	16,220	8,110	-	2,250	5,860
3	16,012	8,006	-	2,234	5,772
4	14,360	7,180	-	2,059	5,121

資料：NTT西日本鹿児島支店

### 10-7. 郵便施設数

各年度末日現在

年 度	普通局	特 定 局		簡 易 郵便局	ポ ス ト
		集 配	無 集 配		
平成25年		14		7	108
26		14		6	107
27		14		6	107
28		14		6	107
29		14		6	107
30		14		6	104
令和元年		14		6	104
2		14		6	104
3		14		6	104
4		14		6	104

資料：日本郵便株式会社

### 10-8. テレビ受信契約数

各年度末日現在

年 度	総 契 約 数	うち衛星放送契約数
平成28年	17,532	4,974
29	17,611	5,032
30	17,853	5,150
令和元年	18,181	5,091
2	17,840	5,324
3	17,501	5,419
4	17,269	5,380

資料：NHK鹿児島放送局

## 1 1 金融・所得・物価・消費

### 1 1-1. 金融機関別店舗数

各年度末日現在

年 度	総 数	普通銀行	信用金庫	信用組合	労働金庫	農業協同組合	郵便局
平成30年	36	2	6	5	1	2	20
令和元年	36	2	6	5	1	2	20
2	36	2	6	5	1	2	20
3	36	2	6	5	1	2	20
4	36	2	6	5	1	2	20

資料：日本郵便局株式会社，市内各金融機関

### 1 1-2. 金融機関別預貯金残高

各年度末日現在(単位：千円)

年 度	総 額	普 通 銀 行	信 用 金 庫	労 働 金 庫
			信 用 組 合	農 業 協 同 組 合
平成30年	177,986,720	81,041,171	75,149,539	21,796,010
令和元年	179,311,843	79,988,367	76,888,082	22,435,394
2	194,783,794	89,591,898	81,645,356	23,546,540
3	202,543,250	93,345,708	84,362,048	24,835,494
4	207,436,886	95,416,040	86,539,038	25,481,808

資料：市内各金融機関

### 1 1-3. 金融機関別貸付残高

各年度末日現在(単位：千円)

年 度	総 額	普 通 銀 行	信 用 金 庫	労 働 金 庫
			信 用 組 合	農 業 協 同 組 合
平成30年	103,546,391	36,916,100	50,934,405	15,695,886
令和元年	112,176,677	48,640,678	47,886,965	15,649,034
2	117,353,340	49,163,991	52,626,792	15,562,557
3	118,896,196	50,620,703	52,636,020	15,639,473
4	119,724,978	51,268,453	53,032,149	15,424,376

資料：市内各金融機関

### 1 1-4 (1) . 独立行政法人奄美群島振興開発基金業務状況 (市内融資業務)

各年度末日現在(単位：千円)

年 度	融 資		償 還		残 高	
	件 数	金 額	件 数	金 額	件 数	金 額
平成28年	38	436,344	54	756,004	248	1,927,531
29	21	301,625	56	554,130	213	1,675,026
30	18	290,030	57	546,127	174	1,418,929
令和元年	14	162,000	40	345,307	148	1,235,622
2	16	72,293	22	237,436	142	1,070,479
3	30	416,583	40	382,673	132	1,104,389
4	11	73,960	20	233,041	123	945,308

注) 奄美市内の数値を掲載。

資料：独立行政法人奄美群島振興開発基金

### 1 1-4 (2) . 独立行政法人奄美群島振興開発基金業務状況 (市内保証業務)

各年度末日現在(単位：千円)

年 度	承 諾		代 位 弁 済		保 証 現 在 残 高	
	件 数	金 額	件 数	金 額	件 数	金 額
平成28年	30	163,700	1	2,501	160	1,277,824
29	29	155,000	3	7,914	147	1,109,542
30	23	120,970	2	6,665	128	799,110
令和元年	17	195,300	4	6,567	107	739,628
2	14	143,410	3	13,853	96	611,483
3	15	138,500	0	0	88	574,506
4	30	322,300	0	0	96	703,272

注) 奄美市内の数値を掲載。

資料：独立行政法人奄美群島振興開発基金

### 1 1-4 (3) . 独立行政法人奄美群島振興開発基金業務状況 (管内融資業務)

各年度末日現在(単位：千円)

年 度	融 資		償 還		残 高	
	件 数	金 額	件 数	金 額	件 数	金 額
平成28年	118	1,504,026	192	1,967,105	873	5,072,040
29	87	1,206,856	163	1,682,135	797	4,596,761
30	64	831,212	196	1,467,232	665	3,960,741
令和元年	69	848,150	122	1,113,394	612	3,695,497
2	60	524,643	91	825,175	581	3,394,965
3	71	1,100,339	130	1,158,368	522	3,336,936
4	53	431,980	70	782,182	505	2,986,734

注) 管内の数値を掲載。

資料：独立行政法人奄美群島振興開発基金

### 1 1-4 (4) . 独立行政法人奄美群島振興開発基金業務状況 (管内保証業務)

各年度末日現在(単位:千円)

年 度	承 諾		代 位 弁 済		保 証 現 在 残 高	
	件 数	金 額	件 数	金 額	件 数	金 額
平成28年	57	515,928	5	67,817	327	2,671,871
29	54	362,050	9	91,778	294	2,213,574
30	42	304,770	6	27,730	253	1,703,542
令和元年	47	527,760	4	6,567	219	1,628,777
2	24	229,810	4	14,999	200	1,388,842
3	26	322,970	0	0	182	1,307,203
4	80	876,400	0	0	218	1,798,061

資料: 独立行政法人奄美群島振興開発基金

注) 管内の数値を掲載。

### 1 1-5 . 鹿児島県制度融資貸出状況

各年度末日現在(単位:千円)

	平 成 30 年	令 和 元 年	令 和 2 年	令 和 3 年	令 和 4 年
件 数	39	42	19	23	75
金 額	272,270	358,760	125,900	150,970	793,600

資料: 独立行政法人奄美群島振興開発基金

### 1 1-6 . 手形交換状況 (名瀬手形交換所)

年 度	手 形 交 換 高		不 渡 手 形 実 数		取 引 停 止 処 分 数		
	枚数 (千枚)	金額 (百万円)	枚数 (枚)	金額 (千円)	件数 (件)	枚数 (枚)	金額 (千円)
総 数	3	2,246	-	-	-	-	-
R4.1	0	285	-	-	-	-	-
R4.2	0	232	-	-	-	-	-
R4.3	0	278	-	-	-	-	-
R4.4	0	171	-	-	-	-	-
R4.5	0	288	-	-	-	-	-
R4.6	0	222	-	-	-	-	-
R4.7	0	193	-	-	-	-	-
R4.8	0	255	-	-	-	-	-
R4.9	0	164	-	-	-	-	-
R4.10	0	147	-	-	-	-	-
R4.11	0	11	-	-	-	-	-
R4.12			-	-	-	-	-

資料: 鹿児島県銀行協会HPより

注1) 「0」は単位未満, 「-」は該当計数なし。

注2) 手形交換高の月別の合計は, 総数と必ずしも一致しない。



1 1-7. 市・郡・県・国民所得の推移

令和5年3月現在

区 分	実 数			対前年度比 (%)		
	平成30年度	令和元年度	令和2年度	元/30	2/元	
奄美市民所得 (百万円)	100,459	101,476	94,548	101.0	93.2	
郡民所得 (百万円)	236,332	239,713	223,850	101.4	93.4	
県民所得 (百万円)	4,129,193	4,162,962	3,824,743	100.8	91.9	
国民所得 (億円)	4,030,991	4,020,267	3,753,887	99.7	93.4	
一人 当り 所得	奄美市 (千円)	2,399	2,417	2,284	100.8	94.5
	郡民所得 (千円)	2,226	2,270	2,147	102.0	94.6
	県民所得 (千円)	2,558	2,599	2,408	101.6	92.7
	国民所得 (千円)	3,181	3,177	2,975	99.9	93.6

資料：市町村民所得推計報告書, 大島郡民所得推計報告書

1 1-8. 産業別市内総生産

令和5年3月現在(単位：百万円, %)

区 分	令和元年度		令和2年度	
	実 数	割 合	実 数	割 合
市 内 総 生 産	129,457	100.0	129,609	100.0
第 1 次 産 業	1,250	1.0	1,155	0.9
農 業	864	0.7	802	0.6
林 業	160	0.1	156	0.1
水 産 業	227	0.2	196	0.2
第 2 次 産 業	16,332	12.6	20,173	15.6
鉱 業	204	0.2	220	0.2
製 造 業	2,449	1.9	2,247	1.7
建 設 業	13,679	10.6	17,705	13.7
第 3 次 産 業	111,020	85.8	107,426	82.9
電 気 ・ ガ ス ・ 水 道 ・ 廃 棄 物 処 理 業	3,321	2.6	3,182	2.5
卸 売 ・ 小 売 業	13,648	10.5	12,911	10.0
運 輸 ・ 郵 便 業	8,967	6.9	7,113	5.5
宿 泊 ・ 飲 食 業	4,416	3.4	2,380	1.8
情 報 通 信 業	5,731	4.4	6,064	4.7
金 融 ・ 保 険 業	5,812	4.5	4,924	3.8
不 動 産 業	11,211	8.7	11,322	8.7
専 門 ・ 科 学 技 術 ・ 業 務 支 援 サ ー ビ ス 業	6,460	5.0	6,675	5.2
公 務	16,754	12.9	19,189	14.8
教 育	9,245	7.1	9,236	7.1
保 険 衛 生 ・ 社 会 事 業	19,188	14.8	19,336	14.9
そ の 他 サ ー ビ ス	6,267	4.8	5,093	3.9
輸 入 品 に 課 さ れ る 税 ・ 関 税	2,241	1.7	2,289	1.8
(控除)総資本形成に係る消費税	1,386	1.1	1,433	1.1

資料：市町村民所得推計報告書

### 1 1-9. 市民所得の分配

令和5年5月現在(単位：百万円、%)

区 分	令 和 元 年 度		令 和 2 年 度	
	実 数	割 合	実 数	割 合
市 民 所 得	101,476	100.0	94,548	100.0
雇 用 者 報 酬	67,618	66.6	67,685	71.6
賃 金 俸 給	56,303	55.5	56,315	59.6
雇 主 負 担 ( 現 実 )	10,428	10.3	10,590	11.2
雇 主 負 担 ( 帰 属 )	887	0.9	781	0.8
財 産 所 得	5,599	5.5	5,434	5.7
一 般 政 府	361	0.4	321	0.3
家 計	5,155	5.1	5,031	5.3
対家計民間非営利団体	83	0.1	82	0.1
企 業 所 得	28,259	27.8	21,429	22.7
民 間 法 人 企 業	21,328	21.0	14,984	15.8
公 的 企 業	△ 218	△ 0.2	△ 808	△ 0.9
個 人 企 業	7,149	7.0	7,253	7.7

資料：市町村民所得推計報告書

11-10. 県内各市，郡内各町村の所得推計主要指標（令和2年度） 令和5年5月現在

	人口 (単位：人)	総額（単位：千円）		人口一人当たり			
		市町村内 総生産	市町村 所得	総生産		所得	
				実額(千円)	水準	実額(千円)	水準
鹿児島市	593,128	2,034,369,957	1,541,244,603	3,430	97.1	2,599	107.9
鹿屋市	101,096	360,271,810	241,748,515	3,564	100.9	2,391	99.3
枕崎市	20,033	77,415,318	44,769,514	3,864	109.4	2,235	92.8
阿久根市	19,270	64,004,243	41,176,513	3,321	94.0	2,137	88.7
出水市	51,994	171,372,685	118,216,930	3,296	93.3	2,274	94.4
指宿市	39,011	126,521,388	85,011,074	3,243	91.8	2,179	90.5
西之表市	14,708	45,504,438	34,114,578	3,094	87.6	2,319	96.3
垂水市	13,819	59,274,328	31,927,656	4,289	121.4	2,310	95.9
薩摩川内市	92,403	408,848,055	221,408,721	4,425	125.3	2,396	99.5
日置市	47,153	136,742,786	99,943,815	2,900	82.1	2,120	88.0
曾於市	33,310	119,017,544	75,312,134	3,573	101.2	2,261	93.9
霧島市	123,135	489,206,288	301,981,708	3,973	112.5	2,452	101.8
いちき串木野市	27,490	94,093,565	59,283,120	3,423	96.9	2,157	89.6
南さつま市	32,887	100,472,784	67,994,386	3,055	86.5	2,068	85.9
志布志市	29,329	140,379,240	76,307,896	4,786	135.5	2,602	108.0
<b>奄美市</b>	<b>41,390</b>	<b>129,608,893</b>	<b>94,548,476</b>	<b>3,131</b>	<b>88.6</b>	<b>2,284</b>	<b>94.9</b>
南九州市	33,080	129,304,120	76,064,577	3,909	110.7	2,299	95.5
伊佐市	24,453	103,550,948	59,673,188	4,235	119.9	2,440	101.3
始良市	76,348	206,006,540	166,859,295	2,698	76.4	2,186	90.8
大和村	1,364	4,470,386	2,750,257	3,277	92.8	2,016	83.7
宇検村	1,621	8,412,939	3,921,649	5,190	146.9	2,419	100.5
瀬戸内町	8,546	30,270,795	18,490,984	3,542	100.3	2,164	89.8
龍郷町	5,817	17,479,804	11,829,964	3,005	85.1	2,034	84.5
喜界町	6,629	20,198,942	13,251,425	3,047	86.3	1,999	83.0
徳之島町	10,147	37,350,967	21,384,714	3,681	104.2	2,107	87.5
天城町	5,517	15,673,476	10,283,308	2,841	80.4	1,864	77.4
伊仙町	6,139	16,462,599	10,384,171	2,682	75.9	1,692	70.2
和泊町	6,246	22,247,522	14,467,301	3,562	100.8	2,316	96.2
知名町	5,750	19,191,884	12,514,854	3,338	94.5	2,176	90.4
与論町	5,115	13,941,263	10,023,035	2,726	77.2	1,960	81.4

資料：市町村民所得推計報告書

注1) 各市町村の人口は，鹿児島県毎月推計人口調査（10月1日現在）を基準とした推計人口を使用。

（国勢調査実施年は国勢調査による人口を使用）

（県民経済計算値の人口は，人口推計年報（総務省統計局）を使用）

注2) 一部に市町村毎に積み上げた項目があることや，県民経済計算値分割に伴う端数処理のため，合計は県民経済計算値と一致しない。

### 1 1-1 1. 食肉センター利用状況

各年度末日現在(単位:頭)

年 度	総 数	豚	牛	子 牛	山 羊	馬	そ の 他
平成25年	1,510	1,292	3	-	215	-	-
26	1,456	1,219	-	-	237	-	-
27	1,394	1,138	3	-	253	-	-
28	1,303	1,041	-	-	262	-	-
29	1,158	926	-	-	232	-	-
30	1,080	838	-	-	242	-	-
令和元年	1,060	795	-	-	265	-	-
2	998	783	-	-	215	-	-
3	989	778	-	-	211	-	-
4	1,030	792	-	-	238	-	-

資料:市環境対策課

### 1 1-1 2. 酒類の消費量

各年度末日現在(単位:k l)

区 分	平成 28 年	平成 29 年	平成 30 年	令 和 元 年	令 和 2 年	令 和 3 年	令 和 4 年
総 数	1,010	1,044	1,009	981	941	836	916
焼 酎	254	256	231	216	208	161	178
清 酒	5	5	4	4	5	4	4
ウイスキー 特 級	2	2	3	3	3	3	4
合 成 酒	-	-	-	-	-	-	-
ビ ー ル	615	618	635	581	560	493	540
そ の 他	134	163	136	177	165	175	190

資料:奄美大島小売酒販組合

- 注1) ウイスキーにはブランデーを含む。  
 注2) 焼酎は乙類を記入, 甲類はその他に合算。  
 注3) ビールには発泡酒を含む。

## 1 2 労働・社会保障

### 1 2-1. 職業紹介状況（名瀬職安管内分）

各年3月末日時点

区 分		新規求人数(人)	新規求職申込数	紹 介 件 数	就 職 件 数	
総 数	平成24年	5,633	5,738	8,481	2,326	
	25	5,646	5,542	6,738	2,360	
	26	5,766	5,804	6,868	2,335	
	27	5,995	5,419	6,069	2,192	
	28	7,021	5,177	5,704	2,293	
	29	8,008	5,210	5,266	2,418	
	30	7,825	4,672	4,682	2,320	
	令和元年	7,786	4,716	4,540	2,154	
	2	6,528	4,134	4,134	1,802	
	3	7,827	3,954	3,323	1,709	
	4	8,589	3,948	2,994	1,614	
	男	平成24年	-	2,569	3,944	965
		25	-	2,350	2,841	916
26		-	2,531	3,051	901	
27		-	2,414	2,706	858	
28		-	2,316	2,654	911	
29		-	2,142	2,331	981	
30		-	1,841	1,983	833	
令和元年		-	1,880	1,875	764	
2		-	1,775	1,710	646	
3		-	1,691	1,422	639	
4		-	1,677	1,273	627	
女		平成24年	-	3,169	4,529	1,358
		25	-	3,179	3,891	1,443
	26	-	3,266	3,811	1,433	
	27	-	2,998	3,358	1,332	
	28	-	2,855	3,049	1,381	
	29	-	3,061	2,932	1,436	
	30	-	2,825	2,698	1,486	
	令和元年	-	2,831	2,662	1,386	
	2	-	2,358	2,131	1,156	
	3	-	2,259	1,900	1,069	
	4	-	2,266	1,719	986	

資料：ハローワーク名瀬（名瀬公共職業安定所）

注1) 新規学卒者は含まない。ただし、パートは含む。

注2) 平成11年4月以降は改正男女雇用機会均等法の主旨により性別を特定しない求人は、特殊な職業などを除いて全て男女共用求人と見なし総数に算入する。

1 2-2. 新規学卒者の職業紹介状況 (名瀬職安管内分)

各年3月末日時点

卒業年 (各年3月)	求職申込件数		求人数	就職件数				求人 倍数 ②÷①	就職率 ③×100 ①	
	総数 ①	(内) 女	総数 ②	総数		(内) 県外				
				総数③	(内)女	総数	(内)女			
中学校	平成29年	0	0	13	0	0	0	0	0.00	0.0
	30	0	0	8	0	0	0	0	0.00	0.0
	令和元年	2	0	8	2	0	2	0	4.00	100.0
	2	0	0	0	0	0	0	0	0.00	0.0
	3	3	1	0	1	0	1	0	0.00	33.3
	4	1	0	0	0	0	0	0	0.00	0.0
5	1	1	0	0	0	0	0	0.00	0.0	
高校	平成29年	172	71	94	168	67	127	46	0.55	97.7
	30	167	59	117	166	59	121	34	0.70	99.4
	令和元年	183	72	156	183	72	144	57	0.85	100.0
	2	163	57	157	162	56	119	35	0.96	99.4
	3	120	50	136	118	49	78	33	1.13	98.3
	4	98	40	125	98	40	62	24	1.28	100.0
5	114	35	118	110	34	67	15	1.04	96.5	

資料：ハローワーク名瀬(名瀬公共職業安定所)

1 2-3. 産業別職業紹介状況

各年3月末日時点

区分	平成30年	令和元年	令和2年	令和3年	令和4年
総数	7,825	7,786	6,528	7,827	8,589
建設業	819	726	715	814	826
製造業	205	179	145	136	159
運輸業・郵便業	383	330	244	293	409
卸売・小売業	1,164	1,013	919	1,132	1,063
宿泊業・飲食サービス業	783	733	562	807	1,053
医療・福祉	1,867	1,960	1,998	2,661	2,790
サービス業 (他に分類されないもの)	452	279	297	273	346
公務	929	1,513	780	669	783
その他(情報通信等)	1,223	1,053	868	1,042	1,160
総数	2,203	2,073	1,753	1,662	1,592
建設業	94	63	59	68	74
製造業	67	57	53	40	37
運輸業・郵便業	79	71	36	49	43
卸売・小売業	243	229	227	205	184
宿泊業・飲食サービス業	139	133	113	137	157
医療・福祉	457	492	465	520	531
サービス業 (他に分類されないもの)	171	82	101	53	75
公務	699	706	472	382	298
その他(情報通信等)	254	240	227	208	193

資料：ハローワーク名瀬(名瀬公共職業安定所)

注) 新規学卒者は含まない(パート含む)

## 1 2-4. 社会福祉施設状況

各年4月1日現在

施設名	令和3年		令和4年		令和5年	
	施設数	定員	施設数	定員	施設数	定員
助産施設	0	-	0	-	-	-
乳児院	0	-	0	-	-	-
母子生活支援施設	1	17	1	17	1	17
児童養護施設	1	61	1	55	1	55
へき地保育所	6	190	6	190	6	190
保育所	10	915	10	915	10	905
認定こども園	1	105	1	105	1	105
地域型保育事業所	7	69	7	69	7	69
児童館	1	-	1	-	1	-
児童センター	1	-	1	-	1	-
老人福祉会館	1	-	1	-	1	-
軽費老人ホーム	1	50	1	50	1	50
養護老人ホーム	1	60	1	60	1	60
特別養護老人ホーム	5	280	5	280	5	280
グループホーム	7	108	7	108	7	108
児童発達支援センター	2	43	2	43	2	81
障害児通所施設	6	128	6	128	7	90
地域活動支援センター	1	30	1	30	1	30
障害者支援施設	22	666	25	706	27	754

資料：市福祉政策課・高齢者福祉課・こども未来課

注1) 母子生活支援施設の定員は世帯数を示す。

注2) 認定こども園は保育所型・幼保連携型を示す。

## 1 2-5. 保育所（園）・地域型保育事業所の概況

各年4月1日現在

年度	保育所（園）			地域型保育事業所		
	保育所（園）数	定員	児童数	事業所数	定員	児童数
令和2年	11	1,050	933	7	64	61
3	11	1,020	934	7	69	64
4	11	1,020	933	7	69	68
5	11	1,010	911	7	69	74

資料：市福祉政策課 こども未来課

注) 認定こども園（保育所型・幼保連携型）の概況は、保育所（園）に含む。

1 2-6. 保育所（園）・地域型保育事業所の児童数

令和5年4月1日現在（単位：人）

	定員	児 童 数				合 計	
		0 歳 児	1・2 歳児	3 歳 児	4 歳 以上		
総 数	1,079	60	386	171	368	985	
保 育 所（園）計	905	43	293	150	327	813	
公 立	小 浜 保 育 所	150	4	57	24	63	148
	宇 宿 保 育 所	45	2	7	4	8	21
	赤 木 名 保 育 所	60	3	20	11	24	58
	節 田 保 育 所	60	3	12	4	10	29
私 立	輪 内 保 育 所	150	7	51	26	56	140
	金 久 保 育 所	120	9	45	24	44	122
	平 田 保 育 所	60	8	18	14	26	66
	春 日 保 育 園	120	4	36	23	44	107
	小 宿 保 育 園	80	0	23	14	32	69
	笠 利 聖 母 保 育 園	60	3	24	6	20	53
認 定 こ ど も 園	105	5	31	21	41	98	
私 朝 仁 保 育 園	105	5	31	21	41	98	
地 域 型 保 育 事 業 所 計	69	12	62	0	0	74	
私 立	さ くら 保 育 園	19	4	13	0	0	17
	森のおうちくっかる	7	1	8	0	0	9
	ひよこのおうち	9	1	9	0	0	10
	みつばち保育所	12	3	9	0	0	12
	たんぽぽ保育園	12	3	14	0	0	17
	いっぽいっぽ	5	0	5	0	0	5
	にこにこ保育ルーム	5	0	4	0	0	4

資料：こども未来課

注1) 佐仁保育所は、平成20年4月1日より赤木名保育所（分園）を含む。  
 注2) 認定こども園（保育所型・幼保連携型）の概況は、保育所（園）を含む。

1 2-7. 交通災害共済の状況

各年度末日現在

年 度	加入者数 (人)	加入率 (%)	共済掛金 総額 (千円)	給付件数			給付金総額 (千円)	新1年生加入者 (免除)再掲
				計	死亡	療養		
平成30年	9,147	21.3	3,493	28	0	28	1,385	414
令和元年	8,961	21.1	3,423	26	0	26	1,260	403
2	8,894	21.2	3,388	25	1	24	2,089	422
3	8,704	20.9	3,319	24	0	24	1,454	405
4	7,593	18.5	2,888	14	0	14	931	372

資料：総務課



1 2-8. 扶助別生活保護世帯数・人員（月平均）

各年度末日現在

区 分		生活扶助	住宅扶助	教育扶助	介護扶助	医療扶助	出産・生業・ 葬祭扶助
世 帯 数	令和元年	1,858	1,575	65	479	1,890	38
	2	1,810	1,541	66	500	1,836	37
	3	1,782	1,518	60	507	1,781	26
	4	1,766	1,511	52	495	1,767	28
人 員 （ 人 ）	令和元年	2,426	2,016	104	503	2,329	40
	2	2,357	1,976	102	530	2,227	43
	3	2,291	1,920	94	539	2,139	31
	4	2,227	1,879	83	527	2,097	35

資料：市保護課

注) 出産・生業・葬祭扶助は、年度を通しての合計数を掲載。

1 2-9. 生活保護の状況

各年度末日現在

年 度	世 帯 数 (月平均)	人 員 (人) (月平均)	扶 助 金			本 市 の 保 護 率 (%)	全 国 の 保 護 率 (%)
			扶 助 額 年 額 (千円)	1 人 当 り 月 平均 (円)	1 世 帯 当 り 月 平均 (円)		
令和元年	2,095	2,712	4,346,808	133,567	172,904	65.0	16.4
2	2,072	2,681	4,168,513	129,569	167,652	65.2	16.3
3	2,035	2,612	4,152,316	132,476	170,038	64.0	16.2
4	1,993	2,521	4,075,147	134,733	170,365	62.3	16.2

資料：市保護課

1 2-10. 扶助別生活保護費

各年度末日現在(単位：千円)

年 度	総額	生活扶助	住宅扶助	教育扶助	介護扶助	医療扶助	出産・生業・ 葬祭扶助
令和元年	4,346,808	1,157,024	417,431	10,798	102,156	2,640,545	18,854
2	4,168,513	1,084,823	408,462	7,906	93,299	2,560,052	13,971
3	4,152,316	1,049,502	404,654	6,370	94,468	2,581,244	16,078
4	4,075,147	1,023,728	401,915	5,566	98,853	2,525,135	19,950

資料：市保護課

12-11. 類型別保護世帯数（月平均）

各年度末日現在（単位：世帯）

年 度	現 に 保 護 を 受 け た 世 帯 数 ( 停 止 を 除 く )	高 世 帯	年 齢	者 帯	傷 病 , 障 害 者 世 帯	母 子 世 帯	児 童 世 帯	そ の 他 世 帯
2	2,046		1,236		477	61	0	274
3	2,007		1,225		458	56	0	268
4	1,975		1,219		451	55	0	250

資料：市保護課

12-12 (1). シルバー人材センター活動状況（男女別会員数）

各年度末現在（単位：人）

区 分	平 成 30 年		令 和 元 年		令 和 2 年		令 和 3 年		令 和 4 年	
	名	瀬 笠 利	名	瀬 笠 利	名	瀬 笠 利	名	瀬 笠 利	名	瀬 笠 利
総 数	212	89	214	91	190	86	167	76	164	67
男	135	57	141	54	129	53	118	43	112	40
女	77	32	73	37	61	33	49	33	52	27

資料：シルバー人材センター

12-12 (2). シルバー人材センター活動状況（発注先別受託件数）

各年度末現在（単位：件）

区 分	平 成 30 年		令 和 元 年		令 和 2 年		令 和 3 年		令 和 4 年	
	名	瀬 笠 利	名	瀬 笠 利	名	瀬 笠 利	名	瀬 笠 利	名	瀬 笠 利
総 数	1,688	746	1,642	674	1,413	674	1,309	690	1,381	571
個 人	903	639	857	552	759	532	679	512	659	419
企 業	611	54	582	57	471	69	435	93	517	66
公 共	174	53	203	65	183	73	195	85	205	86

資料：シルバー人材センター

12-12 (3). シルバー人材センター活動状況（就業人員）

各年度末現在（単位：人）

区 分	平 成 30 年		令 和 元 年		令 和 2 年		令 和 3 年		令 和 4 年	
	名	瀬 笠 利	名	瀬 笠 利	名	瀬 笠 利	名	瀬 笠 利	名	瀬 笠 利
就 業 実 人 員	1,355	513	1,306	534	1,164	547	1,113	547	1,193	442
就 業 延 人 員	15,087	4,157	13,934	3,948	12,344	4,307	12,288	4,208	12,591	3,340

資料：シルバー人材センター

1 2-1 3. 老齢福祉年金支給状況 各年度末日現在(単位:人,千円)

	平成29年	平成30年	令和元年	令和2年	令和3年	令和4年
受給権者	0	0	0	0	0	0
金額	0	0	0	0	0	0

資料:奄美大島年金事務所

1 2-1 4. 国民年金の被保険者と保険料 各年度末日現在(単位:人,千円)

年 度	適用被保険者数			免除被保険者数			保険料収納額
	総数	強制	任意	総数	法免	申免	総額
平成30年	7,791	7,727	64	3,485	1,034	2,451	278,894
令和元年	7,509	7,448	61	3,437	998	2,439	286,347
2	7,145	7,094	51	3,118	972	2,146	255,240
3	6,787	6,736	51	3,071	933	2,138	267,406
4	6,403	6,348	55	2,873	922	1,951	264,735

資料:奄美大島年金事務所

1 2-1 5 (1). 国民年金受給状況(件数) 各年度末日現在(単位:件)

	平成30年	令和元年	令和2年	令和3年	令和4年
総数	14,304	14,434	14,588	14,711	14,697
老 齢	12,830	12,973	13,161	13,299	13,310
障 害	1,343	1,328	1,312	1,314	1,278
遺族・母子・ 準 母 子	118	124	107	91	103
遺 児	0	0	0	0	0
寡 婦	13	9	8	7	6
死亡一時金	-	-	-	-	-

資料:奄美大島年金事務所

注)平成29年以降は死亡一時金の統計がない。

1 2-1 5 (2). 国民年金受給状況(金額) 各年度末日現在(単位:千円)

	平成30年	令和元年	令和2年	令和3年	令和4年
総数	8,539,096	8,628,332	8,751,756	8,834,818	8,808,277
老 齢	7,299,674	7,402,303	7,552,391	7,649,599	7,651,300
障 害	1,147,233	1,131,494	1,117,715	1,115,700	1,081,069
遺族・母子・ 準 母 子	89,096	92,476	80,003	68,231	74,661
遺 児	0	0	0	0	0
寡 婦	3,093	2,059	1,647	1,288	1,247
死亡一時金	-	-	-	-	-

資料:奄美大島年金事務所

1 2-1 6 (1) . 国民健康保険の給付状況 (療養諸費) 各年度末日現在 (単位: 千円)

	平成 30 年	令和 元年	令和 2 年	令和 3 年	令和 4 年
件数	155,995	154,472	141,631	145,010	146,177
費用額	4,159,723	4,149,425	3,946,302	4,058,728	4,120,768
保険者負担	3,011,199	3,001,748	2,858,650	2,946,558	3,012,232
被保険者負担 (一部負担金)	1,067,911	1,075,486	1,015,071	1,017,587	998,780
他方負担 (他方優先)	0	0	0	0	0
他方負担 (国保優先)	80,613	72,191	72,580	94,583	109,756
1件当り費用額 (円)	26,666	26,862	27,863	27,989	27,766
1人平均費用額 (円)	359,744	371,812	365,669	382,538	382,538

資料: 市国保年金課

1 2-1 6 (2) . 国民健康保険の給付状況 (高額療養費) 各年度末日現在 (単位: 千円)

	平成 30 年	令和 元年	令和 2 年	令和 3 年	令和 4 年
件数	7,282	7,241	6,926	7,554	7,620
支給額	530,623	525,136	491,015	518,256	492,435

資料: 市国保年金課

1 2-1 6 (3) . 国民健康保険の給付状況 (その他給付) 各年度末日現在 (単位: 千円)

	平成 30 年	令和 元年	令和 2 年	令和 3 年	令和 4 年
出産一時金					
件数	44	36	38	27	26
支給額	18,464	14,832	15,896	11,292	10,920
葬祭費					
件数	64	80	68	81	87
支給額	1,265	1,600	1,360	1,620	1,740
傷病手当					
件数	-	-	-	7	64
支給額	-	-	-	280	1,390

資料: 市国保年金課

### 1 2-1 7. 国民健康保険の被保険者数

各年5月末日現在

		平成 30 年	令和 元年	令和 2 年	令和 3 年	令和 4 年
被 保 險 者 数	世帯数	7,477	7,312	7,162	7,119	6,947
	人員 (人)	11,563	11,160	10,792	10,610	9,799
	加入率 (%)	28.1	27.1	26.5	25.9	24.2
一 部 負 担 割 合	世帯主	3割	3割	3割	3割	3割
	家族	3割	3割	3割	3割	3割

資料：市国保年金課

### 1 2-1 8. 国民健康保険の保険税

各年5月末日現在 (単位：円)

		平成 30 年	令和 元年	令和 2 年	令和 3 年	令和 4 年
総 額 (現年度調定額) (千円)		743,287	759,382	734,739	733,874	702,735
1人当たり 保険税額		64,281	68,045	68,082	69,168	68,580
一 世 帯 当 た り 保 險 税 額	最 高	770,000	800,000	820,000	820,000	850,000
	最 低	15,500	15,500	15,500	15,500	15,500
	平 均	99,410	103,854	102,589	103,087	101,157

資料：市国保年金課

# 1 3 保 健 ・ 衛 生

## 1 3 - 1 . 医 療 施 設 の 状 況

各年10月1日現在

年 次	総 数 ( ① + ② )		病 院 ①		診 療 所 ②		歯 科 診 療 所	助 産 所
	施 設 数	病 床 数	施 設 数	病 床 数	施 設 数	病 床 数		
平成26年	52	1,670	7	1,544	45	126	20	3
27	51	1,670	7	1,544	44	126	20	3
28	48	1,683	7	1,559	41	124	20	3
29	48	1,681	7	1,557	41	124	20	3
30	47	1,612	7	1,507	40	105	20	4
令和元年	47	1,607	7	1,499	40	108	19	5
2	43	1,566	7	1,477	36	89	17	5
3	48	1,519	7	1,430	41	89	17	6
4	47	1,519	7	1,430	40	89	17	6

資料：名瀬保健所

## 1 3 - 2 . 医 療 関 係 従 事 者 数

各年12月末日現在 (単位：人)

年 次	医 師	歯 科 医 師	薬 剤 師	保 健 師	助 産 師	看 護 師	
						看 護 師	准 看 護 師
平成26年	128	31	105	49	29	942	440
28	138	27	94	55	31	955	373
30	141	30	95	58	34	964	357
令和2年	129	28	97	56	46	1,054	353

資料：衛生統計年報，鹿児島県看護関係者の現状

注1) 助産師，看護師及び保健師は，名瀬保健所管内（奄美大島及び喜界島）の従事者数

注2) 隔年で実施される調査

## 1 3 - 3 . 環 境 衛 生 施 設 数

各年度末日現在

年 度	映 画 館 施 設	ホ テ ル ・ 旅 館		公 衆 浴 場	特 殊 公 衆 浴 場	理 容 所		美 容 所		ク リ ー ニ ン グ		
		施 設	客 室			施 設	理 容 師	施 設	美 容 師	施 設	資 格 者	取 次 所
平成26年	0	35	1,071	1	11	72	80	162	210	22	26	26
27	0	35	1,071	1	11	72	80	162	209	22	27	24
28	0	34	1,030	1	11	72	80	160	207	21	27	25
29	0	32	1,018	1	12	71	79	164	211	22	27	25
30	0	35	1,145	1	13	72	80	165	212	21	27	23
令和元年	0	35	1,137	1	13	72	80	168	214	21	27	25
2	0	35	1,138	1	13	71	79	169	211	20	25	24
3	0	33	1,121	1	13	70	78	172	212	19	25	24
4	0	33	1,314	0	13	69	77	171	214	19	25	24

注) ホテル・旅館は簡易宿泊所，下宿業を除いた数値を掲載。

資料：名瀬保健所

### 1 3-4. 死因別死亡者数

各年12月末日現在（単位：人）

区 分	平成26年	平成27年	平成28年	平成29年	平成30年	令和元年	令和2年
総 数	641	624	616	597	575	631	587
脳 血 管 疾 患	61	60	70	46	50	48	53
悪 性 新 生 物	159	160	157	175	152	158	158
心 疾 患	92	87	83	83	64	88	73
喘 息 ・ 肺 炎 ・ 気 管 支 炎	60	70	56	43	37	39	26
不 慮 の 事 故	28	25	27	20	19	20	23
老 衰	43	42	41	39	49	54	44
自 殺	7	11	8	7	7	5	7
高 血 圧 性 疾 患	2	1	6	2	3	5	4
糖 尿 病	7	2	6	3	8	1	6
肝 硬 変	5	3	1	4	4	5	6
胃 腸 炎	-	-	-	-	-	-	-
結 核	2	1	3	0	0	3	3
そ の 他	175	162	158	175	182	205	184

資料：市市民課（衛生統計年報）

### 1 3-5. 乳幼児健康診査状況

各年度末日現在（単位：人）

		平成30年	令和元年	令和2年	令和3年	令和4年
4 か 月 児	対 象 者	311	298	287	282	300
	受 診 者	290	282	271	279	289
	受 診 率 (%)	93.2	94.6	94.4	98.9	96.3
7 か 月 児	対 象 者	315	270	263	308	246
	受 診 者	291	243	234	296	230
	受 診 率 (%)	92.4	90.0	89.0	96.1	93.5
1 歳 6 か 月 児	対 象 者	339	357	317	281	313
	受 診 者	320	345	312	272	305
	受 診 率 (%)	94.4	96.6	98.4	96.8	97.4
3 歳 児	対 象 者	374	384	384	313	325
	受 診 者	345	362	361	304	315
	受 診 率 (%)	92.2	94.2	94.0	97.1	96.9

資料：市健康増進課

### 13-6. 予防接種実施状況

各年5月1日現在（単位：人）

区 分		平成30年	令和元年	令和2年	令和3年	令和4年
B C G	対象者	310	280	290	308	270
	接種者	291	286	303	296	280
	接種率(%)	93.9	102.1	104.5	96.1	103.7
1価 （ロ スタ ウイ ルス ）	対象者	-	-	-	-	558
	接種者	-	-	-	-	541
	接種率(%)	-	-	-	-	97.0
5価 （ロ スタ ウイ ルス ）	対象者	-	-	-	-	837
	接種者	-	-	-	-	15
	接種率(%)	-	-	-	-	1.8
混4 合種	対象者	1,287	1,178	1,204	1,148	1,219
	接種者	1,237	1,196	1,198	1,145	1,110
	接種率(%)	96.1	101.5	99.5	99.7	91.1
水 痘	対象者	700	636	612	578	637
	接種者	613	622	567	519	505
	接種率(%)	87.6	97.8	92.6	89.8	79.3
肝B 炎型	対象者	985	874	843.0	903.0	837
	接種者	907	821	849.0	851.0	833
	接種率(%)	92.1	93.9	100.7	94.2	99.5
ヒ ブ	対象者	1,285	1,146	1,142	1,197	1,149
	接種者	1,225	1,131	1,162	1,147	1,111
	接種率(%)	95.3	98.7	101.8	95.8	96.7
肺小 菌炎 児用 球	対象者	1,285	1,146	1,142	1,197	1,149
	接種者	1,227	1,159	1,151	1,146	1,106
	接種率(%)	95.5	101.1	100.8	95.7	96.3
が子 宮 ん頸	対象者	177	398	582	540	654
	接種者	0	0	14	19	213
	接種率(%)	0.0	0.0	2.4	3.5	32.6
1M 期R	対象者	343	318	316	272	317
	接種者	318	322	266	275	258
	接種率(%)	92.7	101.3	84.2	101.1	81.4
2M 期R	対象者	413	435	417	369	366
	接種者	383	380	367	323	324
	接種率(%)	92.7	87.4	88.0	87.5	88.5
脳日 炎本	対象者	1,577	1,426	1,453	1,452	1,402
	接種者	1,567	1,613	1,744	772	1,387
	接種率(%)	99.4	113.1	120.0	53.2	98.9
混2 合種	対象者	405	420	422	420	407
	接種者	294	288	341	292	280
	接種率(%)	72.6	68.6	80.8	69.5	68.8
肺高 菌炎 年齢 球者	対象者	3,056	2,032	2,077	2,403	2,353
	接種者	961	477	454	379	368
	接種率(%)	31.4	23.5	21.9	15.8	15.6
ルイ ザエ ンフ	対象者	13,217	13,437	13,742	13,833	14,245
	接種者	6,588	7,093	9,099	7,715	7,782
	接種率(%)	49.8	52.8	66.2	55.8	54.6

資料：市健康増進課

注1) 人口異動等により、接種者数が対象者数を上回ることがある。

令和4年度は供給が安定してきたため、全対象者に案内を再開している。

注3) ロタウイルスについては、令和2年10月から定期接種となった。（1価・5価どちらかで接種）



### 1 3-7. 火葬場利用状況

各年度末日現在(単位：件)

年 度	総 数	市 内				市 外				改 葬 遺 骨	胎 盤 及 び 肢 体
		計	大 人	小 人	死 産 児	計	大 人	小 人	死 産 児		
平成28年	1,281	605	598	1	6	183	178	0	5	34	459
29	1,287	595	589	1	5	195	191	0	4	24	473
30	1,111	548	546	0	2	184	180	0	4	51	328
令和元年	1,356	653	644	0	9	173	170	0	3	58	472
2	1,095	539	538	0	1	155	152	2	1	53	348
3	1,043	457	450	0	7	128	127	0	1	93	365
4	1,004	464	462	1	1	148	147	0	1	92	300

資料：市市民課

### 1 3-8 (1). ごみ処理状況 (名瀬クリーンセンター) 各年度末日現在(単位：t)

年 度	平成28年	平成29年	平成30年	令和元年	令和2年	令和3年	令和4年
排 出 量	17,570	17,286	17,240	17,093	17,761	16,893	16,825
可 燃 物	13,897	13,900	13,977	13,897	13,528	13,518	12,948
不 燃 物	778	746	778	706	681	646	593
粗大ゴミ	1,832	1,787	2,020	2,059	2,317	2,154	2,228
資源ゴミ	124	140	148	155	158	166	163
汚 泥	939	713	317	276	1,077	409	893
処 理 量							
焼 却	16,151	15,979	15,879	15,735	16,356	15,544	15,512
埋 立	2,202	2,197	2,134	2,185	2,299	2,220	2,256
資 源 化	871	766	791	796	843	820	808

注) 汚泥とは、下水道汚泥とし尿汚泥のこと。

資料：大島地区衛生組合

### 1 3-8 (2). ごみ処理状況 (奄美市ストックヤード) 各年度末日現在 (単位：t)

年 度	平成28年	平成29年	平成30年	令和元年	令和2年	令和3年	令和4年
総 数	124	140	148	155	158	166	163
ペットボトル	46	46	49	54	53	59	63
無 色 び ん	29	34	35	35	39	42	38
茶 び ん	27	29	30	34	37	36	35
その他びん	22	31	34	32	29	29	27

注) 8-1. ごみ処理状況 (名瀬クリーンセンター) のうち、資源ゴミの内訳。

資料：大島地区衛生組合

### 1 3-9. し尿処理状況

各年度末日現在 (単位：kL)

年 度	平成28年	平成29年	平成30年	令和元年	令和2年	令和3年	令和4年
収 量	7,493	7,961	8,024	8,671	8,784	8,722	8,158
汲 取 り	1,172	1,125	1,126	1,178	1,648	1,497	1,296
浄 化 槽	6,321	6,836	6,898	7,493	7,136	7,225	6,862
収 集 日 数	250	262	255	241	260	260	264
1 日 平 均 収 集 量	30	30	31	36	34	34	31

資料：大島地区衛生組合

## 14 治安・防災

### 14-1. 犯罪の発生と検挙（奄美警察署管内）

各年12月末日現在（単位：件）

区分	平成29年		平成30年		令和元年		令和2年		令和3年		令和4年		
	発生数	検挙数	発生数	検挙数	発生数	検挙数	発生数	検挙数	発生数	検挙数	発生数	検挙数	
総数	196	94	147	84	188	129	155	89	137	99	132	72	
凶悪犯	殺人	2	2	0	0	1	1	0	0	1	1	0	0
	強盗	0	0	0	0	1	1	0	0	0	0	0	0
	強制性交等	0	0	0	0	0	0	1	1	0	0	0	0
	放火	1	1	0	0	2	2	2	2	0	0	0	0
粗暴犯	暴行	12	14	13	11	7	7	14	13	24	23	22	19
	傷害	11	10	9	7	6	7	9	5	3	6	7	4
	脅迫	0	0	2	2	2	0	2	3	3	3	1	1
	恐喝	1	2	1	1	0	0	0	0	0	0	0	0
窃盗犯	124	51	88	42	129	89	97	51	68	44	74	37	
知能犯	詐欺	6	5	12	13	6	4	5	4	0	0	4	0
	横領	0	0	1	1	0	0	0	0	0	0	0	0
	偽造	2	2	0	0	0	0	2	1	0	0	0	1
その他	35	7	21	7	34	18	23	9	37	21	24	10	

注) 検挙数は過去発生した犯罪の検挙も含む。

資料：奄美警察署

### 14-2. 青少年の検挙・補導状況（奄美警察署管内）

各年12月末日現在（単位：件）

区分	令和元年			令和2年			令和3年			令和4年		
	計	男	女	計	男	女	計	男	女	計	男	女
検挙・補導総数	76	62	14	32	29	3	56	41	15	39	28	11
刑法犯	15	14	1	13	12	1	15	13	2	5	4	1
特別法犯	3	2	1	2	2	0	4	3	1	1	1	0
ぐ犯・不良行為	58	46	12	17	15	2	37	25	12	33	23	10
飲酒	5	2	3	3	3	0	11	9	2	15	10	5
喫煙	22	22	0	5	5	0	6	5	1	2	2	0
薬物乱用	0	0	0	0	0	0	0	0	0	0	0	0
深夜徘徊	18	14	4	5	4	1	15	8	7	12	7	5
その他	13	8	5	4	3	1	5	3	2	4	4	0

注) 20歳未満の数値を記載。

資料：奄美警察署

### 14-3. 運転免許保有者数（奄美警察署管内）

各年12月末日現在（単位：人）

区分	平成27年	平成28年	平成29年	平成30年	令和元年	令和2年	令和3年	令和4年
総数	31,952	36,647	36,464	36,368	36,551	36,385	31,731	31,699
男	17,326	19,832	19,633	19,514	19,688	19,556	16,921	16,846
女	14,626	16,815	16,831	16,854	16,863	16,829	14,810	14,853

資料：奄美警察署

#### 1 4-4. 原因別交通事故発生件数（奄美警察署管内）

各年12月末日現在

年次	総数	安全運転 義務違反	一時停 止違反	その他	飲酒運転	死傷者数（人）	
						死者	負傷者
平成28年	102	84	1	12	5	5	109
29	67	52	0	15	0	1	85
30	74	64	1	9	2	3	88
令和元年	71	59	2	10	1	1	80
2	55	48	0	7	3	2	65
3	63	58	0	5	0	2	63
4	53	49	0	4	0	2	56

資料：奄美警察署

#### 1 4-5. 曜日別交通事故死傷者数（奄美警察署管内）

各年12月末日現在

年次	曜日	月	火	水	木	金	土	日
令和3年	件数	8	13	9	11	7	9	6
	死者	1	1	0	0	0	0	0
	傷者	8	12	9	11	8	9	6
4	件数	6	5	14	4	5	6	13
	死者	0	0	1	0	0	0	1
	傷者	6	5	18	4	5	6	12

資料：奄美警察署

#### 1 4-6. 消防職員・団員数と消防機動力

各年4月1日現在

年次	平成31年	令和2年	令和3年	令和4年	令和5年
消防本部					
職員数	84	84	86	85	86
ポンプ車	4	4	4	4	4
救急自動車	5	5	5	5	5
その他	11	12	14	14	15
消防団					
分団数	16	16	16	16	16
消防団員数	396	394	387	381	379
ポンプ車	9	11	11	11	11
小型動力ポンプ付	41	41	42	41	41
その他	2	2	2	2	2
団					
消火栓	458	458	459	456	456
私設	8	8	8	8	8
防火水槽	134	134	141	141	141

資料：大島地区消防組合消防本部

### 1 4-7. 火災の発生状況

各年12月末日現在 (単位: 件)

年次	総数	火災の種類						その他
		建物 火災	林野 火災	車両 火災	船舶 火災	航空機 火災		
平成28年	16	9	1	1	0	0	5	
29	21	8	0	1	0	0	12	
30	22	4	0	4	0	0	14	
令和元年	15	6	2	2	0	0	5	
2	10	5	0	1	0	0	4	
3	18	8	1	2	0	0	7	
4	6	3	0	2	0	0	1	
5	9	3	0	2	0	0	4	

資料: 大島地区消防組合消防本部

### 1 4-8. 原因別火災発生状況

各年12月末日現在 (単位: 件)

年次	総数	失火						放火	不明
		電気	たばこ	コンロ	火遊び	たき火	その他		
平成28年	16	1	0	1	0	3	7	0	4
29	21	2	1	1	0	4	8	1	4
30	22	0	2	1	0	6	7	0	6
令和元年	15	1	0	0	0	5	4	2	3
2	10	0	1	2	0	1	5	0	1
3	18	0	1	2	0	2	6	0	7
4	6	1	1	0	0	0	2	0	2
5	9	0	1	0	0	3	2	0	3

注) 放火については、放火疑いも含む。

資料: 大島地区消防組合消防本部

### 1 4-9. 月別火災発生状況

(単位: 件)

月別	平成28年	平成29年	平成30年	令和元年	令和2年	令和3年	令和4年	令和5年
総数	16	21	22	15	10	18	6	9
1月	2	1	3	3	1	3	0	1
2	3	8	1	2	1	1	0	0
3	2	0	0	1	1	3	0	0
4	2	1	4	2	0	3	1	2
5	1	2	2	1	0	0	0	0
6	2	1	0	0	1	1	0	0
7	0	2	4	1	1	2	1	2
8	1	1	4	1	3	0	0	0
9	0	2	0	1	1	1	1	1
10	0	1	3	0	1	1	2	2
11	0	2	1	3	0	2	0	1
12	3	0	0	0	0	1	1	0

資料: 大島地区消防組合消防本部

### 14-10. 火災の損害状況

各年12月末日現在

年次	焼失面積		罹災状況			死傷者(人)		損害見積額 (千円)
	建物(m <sup>2</sup> )	林野(ha)	棟数	世帯	人員(人)	死者	負傷者	
平成28年	667	0.01	18	13	25	1	3	47,118
29	450	0.00	12	7	12	2	2	67,162
30	1,826	0.00	25	13	23	0	0	45,496
令和元年	737	0.02	13	16	22	1	0	15,562
2	802	0.00	20	15	23	0	1	24,468
3	605	0.96	17	17	27	1	1	16,570
4	16	0.00	3	1	2	0	1	723
5	178	0.00	5	2	3	0	1	8,814

資料：大島地区消防組合消防本部

### 14-11. 救急車の出動状況

各年12月末日現在(単位：人)

区分	平成30年		令和元年		令和2年		令和3年		令和4年		令和5年	
	出動件数	搬送人員	出動件数	搬送人員	出動件数	搬送人員	出動件数	搬送人員	出動件数	搬送人員	出動件数	搬送人員
総数	2,357	2,001	2,357	1,928	2,323	1,842	2,413	1,961	2,807	2,176	2,840	2,324
火災事故	0	0	1	1	1	1	0	0	0	0	1	1
自然災害	20	18	0	0	1	0	0	0	3	3	2	1
水難	10	5	7	7	6	2	8	3	12	3	10	3
交通事故	121	101	118	88	125	90	121	100	115	89	150	120
労働災害事故	15	15	11	10	12	11	8	8	11	10	19	13
運動競技事故	15	15	13	13	5	4	13	10	7	6	20	16
一般負傷	371	311	324	255	370	282	410	333	442	358	467	402
加害	23	15	20	13	14	9	19	9	9	6	20	15
自損事故	20	14	13	6	14	8	22	13	30	19	35	18
急病	1,360	1,165	1,467	1,219	1,391	1,087	1,451	1,153	1,817	1,358	1,767	1,424
その他	402	342	383	316	384	348	361	332	361	324	349	311

資料：大島地区消防組合消防本部

## 1 5 教育・観光・文化

### 1 5-1 (1) . 幼稚園の状況 (年次別推移)

各年5月1日現在

	平成29年	平成30年	令和元年	令和2年	令和3年	令和4年	令和5年
園 数	9	9	9	9	9	9	9
学 級 数	23	23	23	24	23	22	21
公 立	9	10	10	11	10	9	8
私 立	14	13	13	13	13	13	13
教 員 数	33	42	48	41	43	42	38
男	-	-	3	-	-	-	-
女	33	42	45	41	43	42	38
職 員 数	10	4	4	5	5	5	5
男	2	1	1	1	1	1	1
女	8	3	3	4	4	4	4
園 児 数	503	559	571	540	495	500	460
男	243	268	287	273	249	243	227
女	260	291	284	267	246	257	233

注) 教員数は、教育補助員を含まない。

資料：県学校基本統計

### 1 5-1 (2) . 幼稚園の状況 (男女別・年齢別園児数)

令和5年5月1日現在 (単位：人)

	総 数			公 立			私 立		
	総 数	男	女	総 数	男	女	総 数	男	女
総 数	460	227	233	195	95	100	265	132	133
3歳児	116	54	62	44	23	21	72	31	41
4歳児	163	83	80	69	37	32	94	46	48
5歳児	181	90	91	82	35	47	99	55	44

資料：県学校基本統計

### 1 5-2 (1) . 小学校の状況 (年次別推移)

各年5月1日現在

	平成29年	平成30年	令和元年	令和2年	令和3年	令和4年	令和5年
学 校 数	21	21	21	21	21	21	21
学 級 数	153	154	157	158	163	161	162
教 員 数	244	243	247	251	248	256	243
男	108	106	108	107	101	99	95
女	136	137	139	144	147	157	148
職 員 数	77	76	43	43	47	51	56
男	10	10	9	8	11	16	13
女	67	66	34	35	36	35	43
児 童 数	2,547	2,517	2,521	2,492	2,443	2,356	2,256
男	1,300	1,285	1,300	1,276	1,220	1,191	1,178
女	1,247	1,232	1,221	1,216	1,223	1,165	1,078

資料：県学校基本統計

### 1 5-2 (2) . 小学校の状況 (男女別・年齢別児童数)

令和5年5月1日現在 (単位：人)

	総 数	1 年	2 年	3 年	4 年	5 年	6 年
総 数	2,256	364	371	384	391	381	365
男	1,178	208	191	186	195	201	197
女	1,078	156	180	198	196	180	168

資料：県学校基本統計

15-3 (1) . 中学校の状況 (年次別推移)

各年5月1日現在

	平成29年	平成30年	令和元年	令和2年	令和3年	令和4年	令和5年
学校数	12	12	12	12	12	12	12
学級数	61	61	67	64	62	65	65
教員数	164	158	161	156	160	161	160
男	93	92	93	85	87	83	86
女	71	66	68	71	73	78	74
職員数	37	36	27	21	21	21	29
男	6	5	12	6	6	6	4
女	31	31	15	15	15	15	25
生徒数	1,268	1,230	1,212	1,191	1,201	1,203	1,199
男	649	654	618	630	637	636	601
女	619	576	594	561	564	567	598

資料：県学校基本統計

15-3 (2) . 中学校の状況 (男女別・年齢別生徒数)

令和5年5月1日現在 (単位：人)

	総数	1年	2年	3年
総数	1,199	392	393	414
男	601	177	189	235
女	598	215	204	179

資料：県学校基本統計

15-3 (3) . 中学校の状況 (卒業生数等)

(単位：人)

区分	令和3年3月卒業			令和4年3月卒業			令和5年3月卒業		
	総数	男	女	総数	男	女	総数	男	女
卒業生総数	395	220	175	387	186	201	390	207	183
高校等進学者①	391	216	175	386	185	201	385	205	180
専修学校等②	-	-	-	-	-	-	1	-	1
公共職業能力開発施設等③	-	-	-	-	-	-	-	-	-
就職者	1	1	-	1	1	-	2	1	1
上記以外の者	-	3	-	-	-	-	2	1	1
不詳・死亡	-	-	-	-	-	-	-	-	-
①②③のうち就職している者 (再掲)	0	-	-	-	-	-	-	-	-
高校等進学率 (%)	99.0	98.2	100.0	99.7	99.5	100.0	98.7	99.0	98.4
就職率 (%)	0.3	0.5	-	0.3	0.5	-	0.5	0.5	0.5

注) 専修学校等②は、高等課程進学者及び一般課程入学者の総数を掲載

資料：県学校基本統計

15-4 (1) . 高等学校の状況 (年次別推移)

各年5月1日現在 (単位：人)

	平成29年	平成30年	令和元年	令和2年	令和3年	令和4年	令和5年
学校数	3	3	3	3	3	3	3
教員数	149	149	150	147	144	140	137
男	101	100	94	92	83	77	75
女	48	49	56	55	61	63	62
職員数	46	45	45	48	45	45	43
男	22	18	19	20	20	20	21
女	24	27	26	28	25	25	22
生徒数	1,434(34)	1,419(30)	1,310(29)	1,303(27)	1,247(32)	1,222(31)	1,192(26)
男	734(22)	714(17)	663(14)	637(11)	623(13)	602(15)	604(14)
女	700(12)	705(13)	647(15)	666(16)	624(19)	620(16)	588(12)

注) ( ) 内の数値は定時制の数値で、内数である。

資料：県学校基本統計

15-4 (2) . 高等学校の状況 (男女別・年齢別生徒数) 令和5年5月1日現在 (単位:人)

	総数	1年	2年	3年	4年
総数	1,192(26)	400(7)	409(6)	379(9)	4(4)
男	604(14)	215(4)	196(3)	191(5)	2(2)
女	588(12)	185(3)	213(3)	188(4)	2(2)

注) ( ) 内の数値は定時制の数値で、内数である。 資料: 県学校基本統計

15-4 (3) . 高等学校の状況 (卒業生数等) (単位:人)

区分	令和3年3月卒業			令和4年3月卒業			令和5年3月卒業		
	計	男	女	計	男	女	計	男	女
卒業生総数	435	209	226	409	206	203	383	187	196
大学等進学者①	165	64	101	162	79	83	161	70	91
専修学校等②	144	75	69	131	55	76	134	56	78
公共職業能力開発施設等③	3	1	2	4	4	-	1	1	-
就職者	89	54	35	88	54	34	77	53	24
臨時労働者	8	3	5	-	-	-	1	-	1
上記以外の者	16	8	8	11	7	4	9	7	2
①②③のうち就職している者(再掲)	0	-	-	-	-	-	-	-	-
大学等進学率(%)	37.9	30.6	44.7	39.6	38.3	40.9	42.0	37.4	46.4
就職率(%)	20.5	25.8	15.5	21.5	26.2	16.7	20.1	28.3	12.2

資料: 県学校基本統計

注) 平成30年, 平成31年の「臨時労働者」欄の値は「一時的な仕事に就いた者」の数値である。

15-5 . 専門学校の状況 各年5月1日現在 (単位:人)

	平成29年	平成30年	令和元年	令和2年	令和3年	令和4年	令和5年
学校数	2	2	2	2	2	2	2
教員数	本務者	23	25	22	17	18	15
	男	7	6	5	3	3	3
	女	16	19	17	14	15	12
	兼務者	96	102	89	88	87	93
	男	68	74	60	54	56	58
	女	28	28	29	34	31	35
職員数	8	7	6	6	5	8	7
	男	2	2	3	3	3	3
	女	6	5	3	3	2	4
生徒数	213	209	201	189	184	188	188
	男	77	71	77	74	78	70
	女	136	138	124	115	106	118

資料: 県学校基本統計

15-6 . 県立奄美図書館の利用状況 各年度末日現在 (単位:人,冊)

年度	開館日数		入館者数		新規登録者数		貸出人数		貸出冊数	
	月平均	日平均	日平均	日平均	日平均	日平均	日平均	日平均		
令和2年	275	22.9	108,929	396.1	699	2.5	23,793	86.5	111,734	406.3
3	206	17.2	74,210	360.2	554	2.7	18,808	91.3	86,248	418.7
4	290	24.2	93,583	322.7	662	2.3	22,848	78.8	98,784	340.6

資料: 県立奄美図書館



15-7. 県立奄美図書館蔵書数

各年度末日現在（単位：冊）

区分	令和2年			令和3年			令和4年		
	総数	一般	児童	総数	一般	児童	総数	一般	児童
総数	239,171	186,468	52,703	243,628	189,587	54,041	248,423	192,738	55,685
総記	8,758	7,748	1,010	8,906	7,867	1,039	9,101	8,007	1,094
哲学	8,097	7,675	422	8,198	7,761	437	8,354	7,877	477
歴史	12,046	9,819	2,227	12,246	9,974	2,272	12,498	10,169	2,329
社会科学	25,253	23,159	2,094	25,868	23,621	2,247	26,583	24,199	2,384
自然科学	13,587	9,555	4,032	14,004	9,819	4,185	14,406	10,065	4,341
技術・工学	10,350	9,088	1,262	10,635	9,276	1,359	10,925	9,483	1,442
産業	5,376	4,551	825	5,543	4,691	852	5,704	4,815	889
芸術・美術	12,157	10,279	1,878	12,462	10,539	1,923	12,716	10,744	1,972
言語	3,313	2,457	856	3,380	2,503	877	3,450	2,543	907
文学	77,994	58,122	19,872	78,725	58,599	20,126	79,555	59,111	20,444
絵本	17,222	-	17,222	17,707	-	17,707	18,358	0	18,358
紙芝居	1,003	-	1,003	1,017	-	1,017	1,048	0	1,048
郷土資料	42,637	42,637	-	43,500	43,500	-	45,581	45,581	0
その他	1,378	1,378	-	1,437	1,437	-	144	144	0

資料：県立奄美図書館

15-8. 社会教育学級の開設状況

各年度末日現在（単位：人）

区分	平成30年		令和元年		令和2年		令和3年		令和4年	
	学級数	生徒数	学級数	生徒数	学級数	生徒数	学級数	生徒数	学級数	生徒数
総数	130	7,834	131	7,543	110	5,978	130	4,139	124	5,061
家庭教育学級	30	5,380	31	5,547	32	4,148	31	2,336	31	3,108
生涯学習講座	99	2,264	99	1,781	77	1,750	99	1,803	93	1,953

資料：市教委生涯学習課

15-9. 社会教育関係団体の状況

各年度末日現在（単位：人）

区分	平成30年		令和元年		令和2年		令和3年		令和4年	
	団体数	加入者数	団体数	加入者数	団体数	加入者数	団体数	加入者数	団体数	加入者数
総数	385	28,425	384	27,067	384	27,613	386	28,538	382	27,646
スポーツ少年団	51	964	51	1,000	49	869	49	917	49	912
子ども会	72	3,583	70	3,017	73	2,983	73	3,317	73	3,128
青年団	5	150	5	150	5	150	5	150	5	150
婦人会	46	847	46	850	46	850	46	860	46	860
P T A	32	5,160	32	4,800	32	4,743	32	4,820	32	4,646
老人クラブ	70	4,039	70	4,098	69	4,094	72	4,231	68	3,862
自治会	109	13,682	110	13,152	110	13,924	109	14,243	109	14,088

資料：市教委スポーツ推進課，市教委生涯学習課，市高齢者福祉課，市市民協働推進課  
注）自治会は，参考値として世帯数を掲載。

15-10. 公民館利用者数の推移

各年度末日現在 (単位: 人)

年 度	総 数	アマホーム PLAZA	名瀬公民館	伊津部分館	四谷分館	旧名瀬公民館	住 用	笠 利
		(市民交流センター)	(旧金久分館)	分 館	分 館	(紬会館7階)	公 民 館	公 民 館
平成27年	176,923	—	45,550	7,606	19,627	87,494	8,219	8,427
28	110,517	—	54,646	8,392	17,236	13,681	8,714	7,848
29	112,297	—	50,809	8,250	18,539	17,878	8,690	8,131
30	116,583	—	57,033	7,944	17,754	18,265	7,942	7,645
令和元年	103,440	—	47,395	7,061	15,450	17,927	8,724	6,883
2	66,212	—	30,896	3,983	8,424	10,123	7,582	5,204
3	90,819	49,026	21,548	1,473	5,171	3,656	5,839	4,106
4	138,048	90,269	26,829	553	6,209	—	7,509	6,679

資料: 市教委生涯学習課

15-11 (1). 公民館図書利用状況 (人数)

各年度末日現在 (単位: 人)

年 度	令 和 2 年			令 和 3 年			令 和 4 年		
	総 数	児童図書	一般図書	総 数	児童図書	一般図書	総 数	児童図書	一般図書
総 数	13,587	7,928	5,659	9,929	5,028	4,901	10,799	4,319	6,480
館 内 貸 出	5,889	949	4,940	5,331	912	4,419	8,307	1,851	6,456
アマホーム PLAZA (市民交流センター)	—	—	—	2,074	349	1,725	5,188	1,267	3,921
名瀬公民館 (旧金久分館)	979	74	905	678	79	599	803	52	751
伊津部分館	277	30	247	151	6	145	44	3	41
四谷分館	674	17	657	445	15	430	618	21	597
旧名瀬公民館 (紬会館7階)	1,582	90	1,492	495	28	467	—	—	—
住用公民館	308	129	179	184	56	128	331	96	235
笠利公民館	2,069	609	1,460	1,304	379	925	1,323	412	911
移動図書館 (巡回貸出)	7,698	6,979	719	4,598	4,116	482	2,492	2,468	24

資料: 市教委生涯学習課

15-11 (2). 公民館図書利用状況 (冊数)

各年度末日現在 (単位: 冊)

年 度	令 和 2 年			令 和 3 年			令 和 4 年		
	総 数	児童図書	一般図書	総 数	児童図書	一般図書	総 数	児童図書	一般図書
総 数	29,426	14,809	14,617	25,391	9,664	15,727	34,975	14,292	20,683
館 内 貸 出	22,422	8,109	14,313	21,973	6,367	15,606	29,615	9,041	20,574
アマホーム PLAZA (市民交流センター)	—	—	—	7,798	1,696	6,102	15,156	3,042	12,114
名瀬公民館 (旧金久分館)	3,475	465	3,010	2,647	457	2,190	2,789	317	2,472
伊津部分館	786	123	663	507	24	483	134	13	121
四谷分館	1,290	46	1,244	929	43	886	1,294	107	1,187
旧名瀬公民館 (紬会館7階)	4,689	446	4,243	1,611	133	1,478	—	—	—
住用公民館	1,198	655	543	694	292	402	1,234	504	730
笠利公民館	10,984	6,374	4,610	7,787	3,722	4,065	9,008	5,058	3,950
移動図書館 (巡回貸出)	7,004	6,700	304	3,418	3,297	121	5,360	5,251	109

資料: 市教委生涯学習課

### 15-12. 社会体育施設利用状況

各年度末日現在 (単位:人)

年 度	平成 29 年	平成 30 年	令和 元 年	令和 2 年	令和 3 年	令和 4 年
<b>総 数</b>	270,773	248,828	199,848	189,289	144,088	201,865
<b>名瀬総合運動公園</b>	200,670	195,910	149,026	148,929	110,504	153,457
総合体育館※	62,342	58,980	35,678	45,767	36,882	53,141
陸上競技場	24,667	29,483	23,950	21,812	20,246	25,081
弓道場	1,533	1,290	1,131	756	962	1,004
野球場	6,750	11,132	6,554	6,108	6,987	10,194
ブルペン	1,473	1,133	472	924	1,199	2,714
サードーム	14,610	12,157	11,271	8,596	7,739	3,894
テニスコート	31,439	25,027	18,823	18,908	9,436	18,424
多目的広場	22,670	20,003	17,486	16,234	11,325	15,979
プー	35,186	36,705	33,661	29,824	15,728	23,026
<b>太陽が丘総合運動公園</b>	55,228	43,331	42,308	31,792	27,603	36,602
総合体育館※	20,320	18,853	17,383	13,701	13,604	19,220
陸上競技場	13,891	10,512	8,361	4,078	2,494	3,622
弓道場	166	137	198	275	145	250
テニスコート	2,398	1,273	812	475	556	868
ゲートボール場	651	645	414	80	29	133
武道館	6,496	4,535	4,610	1,873	2,157	1,079
相撲場	771	910	760	0	160	142
プー	10,535	6,466	9,770	11,310	8,458	11,288
<b>奄美体験交流館</b>	14,875	9,587	8,514	8,568	5,981	11,806
アリーナ	12,790	7,760	7,354	7,857	5,914	11,771
固定土俵	2,085	1,827	1,160	711	67	35
<b>古見方多目的広場</b>	6,028	4,101	5,817	5,045	4,637	5,284
<b>名瀬中学校屋内プール</b>	10,102	8,791	9,437	7,674	7,606	8,942
<b>旧大島工業高校</b>	31,769	35,713	31,211	30,779	32,644	44,461

資料:市教委スポーツ推進課

※総合体育館には、トレーニングルーム等附帯する施設の利用を含む。(会議室は除く。)

※総数=名瀬総合運動公園+太陽が丘総合運動公園+奄美体験交流館の値を掲載。

### 15-13. スポーツ団体合宿状況

各年度末日現在

年 度	平成 29 年	平成 30 年	令和 元 年	令和 2 年	令和 3 年	令和 4 年
<b>団 体 数</b>	86	82	78	70	72	93
<b>総 人 員</b>	1,500	1,466	948	744	883	1,359
陸上	768	800	645	619	685	993
野球	376	458	190	112	168	276
サッカー	16	-	5	-	-	21
相撲	18	-	-	-	-	-
ハンドボール	-	20	-	-	-	-
ダイビング	-	-	-	-	-	-
ソフトボール	-	-	-	-	-	-
バスケット	100	-	-	-	-	-
体操	-	-	-	-	-	-
空手	-	-	-	-	-	-
その他	222	188	108	13	30	69

資料:市教委スポーツ推進課

15-14. 奄美少年自然の家利用状況（延人数）

各年度末日現在（単位：人）

項 目		年 度				
		平成 30 年	令和 元年	令和 2 年	令和 3 年	令和 4 年
総 数		35,803	21,063	12,529	10,277	22,805
幼 児	幼稚園・保育所	1,009	934	395	380	462
少 年	小 学 生	3,771	3,142	1,738	1,913	1,874
	中 学 生	2,779	1,862	1,273	1,457	1,642
	少 年 団 体	1,662	1,240	219	666	924
青 年	高 等 学 校	2,424	537	275	1,026	1,335
	大 学 ・ 高 専	321	511	0	64	491
	各 種 学 校	528	454	46	413	43
	青 年 団 体 等	12	0	0	0	50
成 人	育 成 者	50	145	48	51	34
	P T A	297	193	152	26	189
	女 性 団 体 等	938	42	0	0	0
	高 齢 者	45	16	0	0	33
	そ の 他	11,465	4,069	5,591	1,500	7,829
主 催 事 業		7,931	6,525	1,880	1,699	6,832
そ の 他		2,571	1,393	912	1,082	1,067

資料：県立奄美少年自然の家

15-15. 入込客数の推移

各年12月末日現在（単位：人）

区 分	平成 29 年	平成 30 年	令和 元年	令和 2 年	令和 3 年	令和 4 年
総 数	825,791	885,411	891,351	517,192	556,716	685,944
奄美大島	473,704	529,587	530,349	313,838	331,412	414,798
喜界島	60,567	60,418	59,634	37,036	38,492	43,772
徳之島	129,358	137,297	143,883	80,503	90,915	109,914
沖永良部島	88,958	89,045	90,959	51,936	55,773	65,845
与論島	73,204	69,064	66,526	33,879	40,124	51,615

資料：一般社団法人 奄美群島観光物産協会

15-16. 大浜海浜公園利用者数の推移

各年12月末日現在（単位：人）

区 分	平成 28 年	平成 29 年	平成 30 年	令和 元年	令和 2 年	令和 3 年	令和 4 年
利 用 者 数	47,961	59,276	62,333	47,769	27,065	36,355	58,550

注) 小浜キャンプ場を含む。

資料：市紬観光課

15-17. ゴルフ場利用客数の推移

各年12月末日現在（単位：人）

区 分	平成 28 年	平成 29 年	平成 30 年	令和 元年	令和 2 年	令和 3 年	令和 4 年
利 用 客 数	27,439	29,417	30,570	31,492	31,492	32,399	33,169

資料：市紬観光課

### 15-18. 宿泊施設の現況

令和5年12月1日現在

	軒数	収容人数
総数	194	3,858
ホテル・旅館	33	2,124
簡易宿所	161	1,734

資料：市紬観光課

### 15-19. 宗教法人数

各年4月1日現在

	令和2年	令和3年	令和4年	令和5年
総数	27	26	26	26
神道系	4	4	4	4
仏教系	3	3	3	3
キリスト教系	4	4	4	4
諸系	16	15	15	15

資料：県学事法制課

15-20(1). 市内の文化財(国・県指定分)

指定区分	種別	名称	所在地	指定年月日
国指定 文化財	特別天然記念物	アマミノクロウサギ	奄美大島・徳之島	昭38.7.4
	天然記念物	ルリカケス	奄美大島・加計呂麻島・請島	大10.3.3
	〃	アカヒゲ	奄美大島・徳之島	昭45.1.23
	〃	オカヤドカリ	南西諸島	昭45.11.12
	〃	オオトラツグミ	奄美大島	昭46.5.19
	〃	オーストンオオアカゲラ	〃	〃
	〃	カラスバト	鹿児島県	〃
	〃	トゲネズミ	奄美大島・徳之島	昭47.5.15
	〃	ケナガネズミ	奄美大島・徳之島	〃
	〃	神屋・湯湾岳	住用町・宇検村・大和村	昭43.11.8
	重要文化財 (考古資料)	小湊フワガネク遺跡出土品	奄美市	平28.8.17
	史跡	宇宿貝塚	笠利町大字宇宿	昭61.10.7
	〃	赤木名城跡	笠利町大字里	平21.2.12
	〃	小湊フワガネク遺跡	名瀬大字小湊	平22.8.5
	重要文化財 (建造物)	泉家住宅(オモテ・トゴラ・クラ)	笠利町大字宇宿	平6.7.12
登録有形文化財	旧安田家住宅主屋	笠利町大字用安	平19.12.5	
〃	藪家住宅主屋	〃	平19.12.5	
県指定 文化財	天然記念物	イシカワガエル	奄美大島	平15.4.22
	〃	イボイモリ	奄美大島・徳之島	〃
	〃	オットンガエル	奄美大島及び加計呂麻島	平17.4.19
	〃	アマミハナサキガエル	奄美大島・徳之島	平23.4.19
	史跡	城間トフル墓群	笠利町大字万屋(城間)	平5.3.24
	有形民俗文化財	奄美大島のノロ関係資料	笠利町・名瀬・大和村・宇検村・瀬戸内町	平15.4.22 (大和村追加指定 平18.4.21)
	無形民俗文化財	節田マンカイ	笠利町大字節田	平20.4.22
無形民俗文化財	佐仁の八月踊り	笠利町大字佐仁	平23.4.19	

資料：市文化財課

15-20(2). 市内の文化財(名瀬地区)

指定区分	種別	名称	所在地	指定年月日
市指定 文化財	史跡	朝仁貝塚	名瀬朝仁町	昭45.3.3
	〃	小湊フワガネク遺跡群	名瀬大字小湊字外金久・長金久	平14.3.22
	天然記念物	根瀬部地区自生タイワンヤマツツジ	名瀬大字根瀬部	昭45.3.3
	有形文化財 (彫刻)	小湊巖島神社の木造弁才天坐像及び黒漆塗り厨子	名瀬大字小湊	昭47.3.2
	有形民俗文化財	小湊巖島神社の石灯籠及び手水鉢		昭47.3.2
	有形文化財 (彫刻)	有盛神社の石造弁才天像	名瀬大字浦上	〃
	天然記念物	有盛神社境内の森林		〃
	有形文化財 (彫刻)	有良・巖島神社の石祠及び神体恵比寿像	名瀬大字有良	昭59.11.20
	有形民俗文化財	浦上ノロ祭祀具	奄美市名瀬長浜町奄美市立奄美博物館	昭60.11.30
	有形文化財 (古文書)	南島雑話(写本5冊)	〃	平3.5.22
	有形文化財 (歴史)	奄美群島日本復帰関係資料	〃	平16.5.22
	有形文化財 (彫刻)	大熊・龍王神社観音堂 石造観音坐像及び石造弁才天坐像	名瀬大字大熊	平10.9.30
	史跡	名瀬小学校敷地内の石段	名瀬永田町	平25.10.28

資料：市文化財課

15-20(3). 市内の文化財(住用地区)

指定区分	種 別	名 称	所 在 地	指定年月日
市指定 文化財	有形文化財(彫刻)	石像	奄美市名瀬長浜町奄美市立奄美博物館	昭47.8.20
	天然記念物	マングローブ群落	奄美市住用町大字石原	平4.9.1
	"	モダマ自生地	奄美市住用町大字東仲間	"
	無形民俗文化財	コメツキ踊り	奄美市住用町大字市	"
	"	ソオ踊り	奄美市住用町大字西仲間	"
	史 跡	サモト遺跡	奄美市住用町大字城	"

資料：市文化財課

15-20(4). 市内の文化財(笠利地区)

指定区分	種 別	名 称	所 在 地	指定年月日
市指定 文化財	史 跡	土浜ヤーヤ遺跡	奄美市笠利町大字土浜	昭46.9.1
	"	宇宿高又遺跡	奄美市笠利町大字宇宿	昭51.12.25
	"	アナバリトフル	奄美市笠利町大字手花部	昭46.9.1
	"	辺留城古墓	奄美市笠利町大字笠利	"
	"	大島奉行所跡	奄美市笠利町大字笠利 (個人所有)	"
	"	津代古戦場跡	奄美市笠利町大字手花部	"
	"	仮屋跡	奄美市笠利町大字里 (個人所有)	"
	"	赤木名観音寺跡	奄美市笠利町大字里	"
	名 勝	アマンデー	奄美市笠利町大字節田	"
	"	菌家の庭園	奄美市笠利町大字用安	"
	天然記念物	手花部メヒルギ群落	奄美市笠利町大字手花部	"
	"	土盛子だき石	奄美市笠利町大字宇宿(土盛)	"
	有形文化財 (古文書)	大島代官記写本	奄美市笠利町大字外金久 (個人所有)	"
	"	永代大雑書	奄美市笠利町大字里 (個人所有)	"
	有形文化財 (歴史)	笠利村教育資料	奄美市名瀬長浜町奄美市立奄美博物館	"
	"	前島友庵の墓地	奄美市笠利町大字里 (個人所有)	"
	"	手花部の墓石	奄美市笠利町大字手花部	"
	有形文化財 (彫刻)	美財天(蒲生神社)	奄美市笠利町大字屋仁	"
	無形民俗文化財	宇宿稲すり踊り	奄美市笠利町大字宇宿	"
"	用シュンカネクワア	奄美市笠利町大字用	昭52.7.11	

資料：市文化財課

15-21. 市の保存樹及び保存樹林

令和5年2月14日現在

保存樹	所 在 地	本数	指 定 年 月 日	備 考
リュウキュウマツ	小宿道平2837番地3	1	昭和53年3月20日	通称 思い崎の松
"	大熊ヨフタ853番地	2	"	管理者 朝日小学校長
ガジュマル	"	1	"	" "

資料：市環境対策課

### 15-22. 奄美文化センター施設利用状況

各年度末日現在（単位：件、人）

年 度	平成30年		令和元年		令和2年		令和3年		令和4年	
	件数	人数	件数	人数	件数	人数	件数	人数	件数	人数
総 数	3,664	148,545	3,287	122,829	1,793	50,699	2,075	176,005	3,415	105,350
ホ ー ル	313	20,041	235	14,671	122	5,404	34	2,059	192	9,022
楽 屋	857	6,114	719	6,051	214	1,531	184	602	715	2,925
リハーサル室	658	14,733	598	13,259	288	4,499	230	3,069	486	7,560
練 習 室	303	5,692	374	6,711	107	2,450	113	662	254	1,833
音楽専用室	155	4,930	143	4,514	89	2,858	55	786	141	2,514
会 議 室	747	20,018	645	18,132	433	8,358	370	5,396	624	10,500
和 室	144	3,939	122	3,917	82	1,226	97	1,031	191	2,359
茶 室	78	2,512	79	2,441	54	479	75	768	166	2,096
ギャラリー	62	11,724	12	2,890	146	2,105	91	5,153	132	15,176
ホワイエ	168	21,059	170	19,688	131	9,578	395	77,286	230	23,847
ロ ビ ー	70	14,975	50	8,936	43	3,058	50	941	78	3,609
展示コーナー	98	22,511	137	21,496	84	9,153	381	78,252	203	23,884
野外ステージ	11	297	3	123	0	0	0	0	3	25

資料：奄美文化センター

### 15-23. 奄美文化センタージャンル別ホール利用状況

各年度末日現在（単位：回、人）

年 度	平成30年			令和元年			令和2年			令和3年			令和4年		
	公演回数	延入場者数	入場者数	公演回数	延入場者数	入場者数	公演回数	延入場者数	入場者数	公演回数	延入場者数	入場者数	公演回数	延入場者数	入場者数
総 数	97	45,599		72	30,434		43	5,924		15	5,238		58	20,937	
クラシック	6	4,120		3	1,480		1	360		2	960		3	630	
合唱・声楽	2	1,950		-	-		2	123		-	-		1	620	
ジャズ・ロック・ポップス等	2	1,823		-	-		-	-		-	-		-	-	
歌謡曲	5	2,950		2	1,400		2	430		-	-		6	3,646	
民謡	8	5,000		9	5,370		-	-		-	-		4	1,952	
演劇	4	3,080		2	1,400		-	-		-	-		-	-	
郷土芸能等	4	3,247		4	3,470		-	-		-	-		5	3,850	
映画	2	605		-	-		-	-		-	-		-	-	
ピアノ等のおけいこ発表	12	1,733		11	1,228		1	80		3	133		9	636	
講演会・集会・大会・式典	31	8,177		23	6,460		26	2,399		3	545		18	3,123	
学校関係発表	17	9,404		17	8,126		11	2,532		7	3,600		11	5,480	
その他	4	3,510		1	1,500		-	-		-	-		1	1,000	

資料：奄美文化センター



1 5-2 4 ( 1 ) . 奄美博物館入館者状況 (年度別) 各年度末日現在 (単位：人)

区 分		平成30年度	令和元年度	令和2年度	令和3年度	令和4年度
総 数	総 数	11,917	13,262	7,990	7,556	11,629
	個 人	8,422	9,898	6,204	6,509	10,148
	団 体	3,495	3,364	1,786	1,047	1,481
一 般	個 人	7,559	8,401	5,186	5,726	8,590
	団 体	2,870	2,951	1,173	444	492
高校・ 大学生	個 人	235	222	124	187	383
	団 体	50	44	27	15	214
小・中 学 生	個 人	628	1,275	894	596	1,175
	団 体	575	369	586	588	775

資料：市文化財課

1 5-2 4 ( 2 ) . 奄美博物館入館者状況 (月別) (単位：人)

令和4年度		4月	5月	6月	7月	8月	9月
総 数	総 数	849	1,275	793	1,090	887	850
	個 人	828	931	680	940	829	602
	団 体	21	344	113	150	58	248
一 般	個 人	755	798	577	742	589	455
	団 体	21	116	32	62	0	99
高校・ 大学生	個 人	11	8	12	27	50	93
	団 体	0	0	81	0	0	47
小・中 学 生	個 人	62	125	91	171	190	54
	団 体	0	228	0	88	58	102

令和4年度		10月	11月	12月	1月	2月	3月
総 数	総 数	1,012	965	873	745	1,073	1,217
	個 人	910	920	784	683	908	1,133
	団 体	102	45	89	62	165	84
一 般	個 人	796	799	696	612	797	974
	団 体	20	0	5	4	87	46
高校・ 大学生	個 人	17	14	21	20	35	75
	団 体	21	0	27	0	0	38
小・中 学 生	個 人	97	107	67	51	76	84
	団 体	61	45	57	58	78	0

資料：市文化財課

1 5-2 5 (1) . 歴史民俗資料館入館者状況 (年別) 各年度末日現在 (単位: 人)

区 分	平成30年度	令和元年度	令和2年度	令和3年度	令和4年度
総数	3,145	2,559	1,398	1,351	2,447
一般	2,893	2,350	1,220	1,252	2,284
高校・大学生	89	94	41	51	81
小・中学生	163	115	137	48	82

資料: 市文化財課 (奄美市歴史民俗資料館)

1 5-2 5 (2) . 歴史民俗資料館入館者状況 (月別) (単位: 人)

令和4年度	4月	5月	6月	7月	8月	9月
総数	239	247	132	211	216	156
一般	223	237	127	187	164	152
高校・大学生	4	10	4	4	23	4
小・中学生	12	0	1	20	29	0

令和4年度	10月	11月	12月	1月	2月	3月
総数	194	221	188	155	211	277
一般	190	213	184	145	203	259
高校・大学生	1	5	4	5	7	10
小・中学生	3	3	0	5	1	8

資料: 市文化財課 (奄美市歴史民俗資料館)

1 5-2 6 (1) . 宇宿貝塚史跡公園入館者状況 (年別) 各年度末日現在 (単位: 人)

区 分	平成30年度	令和元年度	令和2年度	令和3年度	令和4年度
総数	1,768	1,623	1,386	935	1,629
一般	1,484	1,429	590	749	1,472
高校・大学生	104	53	40	53	68
小・中学生	180	141	756	133	89

資料: 市文化財課 (宇宿貝塚)

1 5-2 6 (2) . 宇宿貝塚史跡公園入場者状況 (月別) (単位: 人)

令和4年度	4月	5月	6月	7月	8月	9月
総数	119	147	106	162	136	100
一般	110	137	102	123	103	86
高校・大学生	4	5	3	5	6	9
小・中学生	5	5	1	34	27	5

令和4年度	10月	11月	12月	1月	2月	3月
総数	112	189	124	90	172	172
一般	110	184	118	79	163	157
高校・大学生	2	2	6	6	8	12
小・中学生	0	3	0	5	1	3

資料: 市文化財課 (宇宿貝塚)

15-27. NPO法人設立認証等の状況

令和4年12月末日現在

	団体名	認証年月日	分野
1	ユーアイ自立支援の会	H13.06.01	保健福祉、社会教育等
2	ゆずり葉の郷	H13.08.29	社会教育、子供育成等
3	つばさ	H14.11.28	保健福祉
4	グレース・エ・サモサ	H14.11.28	まちづくり、人権等
5	奄美野鳥の会	H15.08.20	社会教育、環境
6	「明りの家」	H16.10.18	保健福祉、社会教育等
7	ディ!	H16.10.28	まちづくり、学術・文化等
8	奄美グリーンベルト	H17.09.02	社会教育、環境保全等
9	ポートタウンあまみ	H18.01.20	社会教育、まちづくり等
10	奄美ゆいの郷	H18.05.26	保健福祉、社会教育等
11	ASA奄美スポーツアカデミー	H18.08.07	保健福祉、まちづくり等
12	まち色	H20.09.25	まちづくり、経済活動等
13	「栄光」	H21.08.11	保健福祉、まちづくり
14	島尾敏雄顕彰会	H21.12.04	まちづくり、学術・文化
15	奄美ティダの環	H22.03.25	まちづくり、経済活動
16	あまみネット友愛	H22.07.08	保健福祉、子ども育成等
17	アマミーナ	H22.08.04	社会教育、学術・文化等
18	島未来創研社	H22.11.18	保健福祉、まちづくり等
19	奄美機能性食品開発研究会	H23.01.14	保健福祉、経済活動
20	群島鳥類研究会	H23.08.19	環境
21	カラーズ	H24.06.11	保健福祉、職業能力等
22	夢・夢	H24.11.26	保健福祉、職業能力等
23	すみようヤムラランド	H25.07.01	観光、学術・文化等
24	循環型社会研究会	H25.08.30	まちづくり、観光等
25	うなりネット	H25.10.09	保健福祉、子ども育成等

	団体名	認証年月日	分野
26	あまみアピエーション	H26.01.21	まちづくり、観光等
27	あまみ成年後見センター	H26.02.18	保健福祉、人権
28	奄美島おこしプロジェクト	H26.02.18	農山漁村、学術・文化等
29	Steady&Co	H26.05.12	保健福祉、職業能力等
30	生活支援「すみれ会」	H27.09.11	保健福祉、子ども育成等
31	奄美愛ネット	H28.01.07	環境、社会教育等
32	リハ研奄美	H28.02.23	保健福祉 NPO支援
33	奄美食育食文化プロジェクト	H28.10.24	農山漁村、社会教育等
34	みどり厚生事業所	H29.01.13	保健福祉
35	よこいと奄美	H29.10.16	保健福祉、情報化社会等
36	サポートあまみ	H29.12.26	保健福祉、経済活動等
37	奄美大島自然体験活動協議会	H30.03.01	社会教育、学術・文化等
38	健康ど宝	H30.09.07	保健福祉、まちづくり等
39	奄美自立支援センターティダワークス	H30.11.27	保健福祉、職業能力
40	QOLEAD	H31.03.18	保健福祉、職業能力等
41	タートルウィッシュ	R01.06.17	保健福祉、子ども育成等
42	フードバンク奄美	R01.10.23	国際協力、保健福祉等
43	WARABBE	R02.10.14	社会教育、子ども育成等
44	SDG s 奄美	R02.10.22	保健福祉、子ども育成等
45	ママの働き方応援隊	H19.10.09 R03.04.26(神戸市から奄美市に移転)	男女共同、子ども育成等
46	フリースクールMINE	R03.05.21	保健福祉、子ども育成等
47	元氣	H22.06.03 R05.02.24(江戸川区から奄美市に移転)	保健福祉、子ども育成等
48	奄美大島サステナブル共同体	R5.06.14	社会教育、観光振興等

資料:市企画調整課

## 16 自然環境

### 16-1. ウミガメの上陸回数の推移

(単位：回)

年次	総計	アカウミガメ	アオウミガメ	種不明
平成30年	182	82	93	7
令和元年	119	88	30	1
令和2年	255	101	154	0
令和3年	159	39	120	0
令和4年	269	70	199	0
令和5年	114	38	76	0

資料：奄美海洋生物研究会・市世界自然遺産課

注) 名瀬地区・笠利地区における調査結果のほか、環境省事業で調査している住用地区の数字を合算して掲載

### 16-2. ウミガメの産卵回数の推移

(単位：回)

年次	総計	アカウミガメ	アオウミガメ	種不明
平成30年	143	71	68	4
令和元年	92	72	19	1
令和2年	176	65	111	0
令和3年	125	33	92	0
令和4年	194	63	131	0
令和5年	91	34	57	0

資料：奄美海洋生物研究会・市世界自然遺産課

注) 名瀬地区・笠利地区における調査結果のほか、環境省事業で調査している住用地区の数字を合算して掲載

### 16-3. リュウキュウアユ個体数調査結果

(単位：匹)

区分	令和元年		令和2年		令和3年		令和4年		令和5年	
	5月	11月	5月	11月	5月	11月	5月	11月	5月	11月
総数	3,448	15,947	16,967	-	-	26,298	25,154	23,567	23,958	14,590
役勝川	1,639	14,509	10,792	-	-	22,057	19,942	18,009	7,823	2,187
住用川	1,710	591	2,524	-	-	893	3,008	1,101	3,906	1,480
川内川	50	386	3,031	-	-	901	783	1,437	5,018	4,039
河内川	31	315	574	-	-	2,330	1,180	2,973	6,837	6,711
山間川	9	27	46	-	-	30	19	0	165	40
金久田川	2	16	-	-	-	77	155	21	209	125
見里川	0	0	-	-	-	0	0	8	0	3
大川	0	0	-	-	-	-	0	3	0	5
戸玉川	7	0	-	-	-	0	22	1	0	0
市大川	0	103	-	-	-	10	45	14	0	0

資料：奄美リュウキュウアユ保全研究会・市住用市民福祉課

注) 新型コロナウイルス感染症拡大により、令和2年5月は規模縮小、令和2年11月及び令和3年5月は未実施。令和4年は5月の調査を7月に延期。

### 16-4 (1) . アマミノクロウサギ輪禍件数 (年次別)

	平成30年	令和元年	令和2年	令和3年	令和4年
件数	21	23	50	56	26

注) 奄美大島での輪禍件数を掲載

資料：環境省・市世界自然遺産課

### 16-4 (2) . アマミノクロウサギ輪禍件数 (月別)

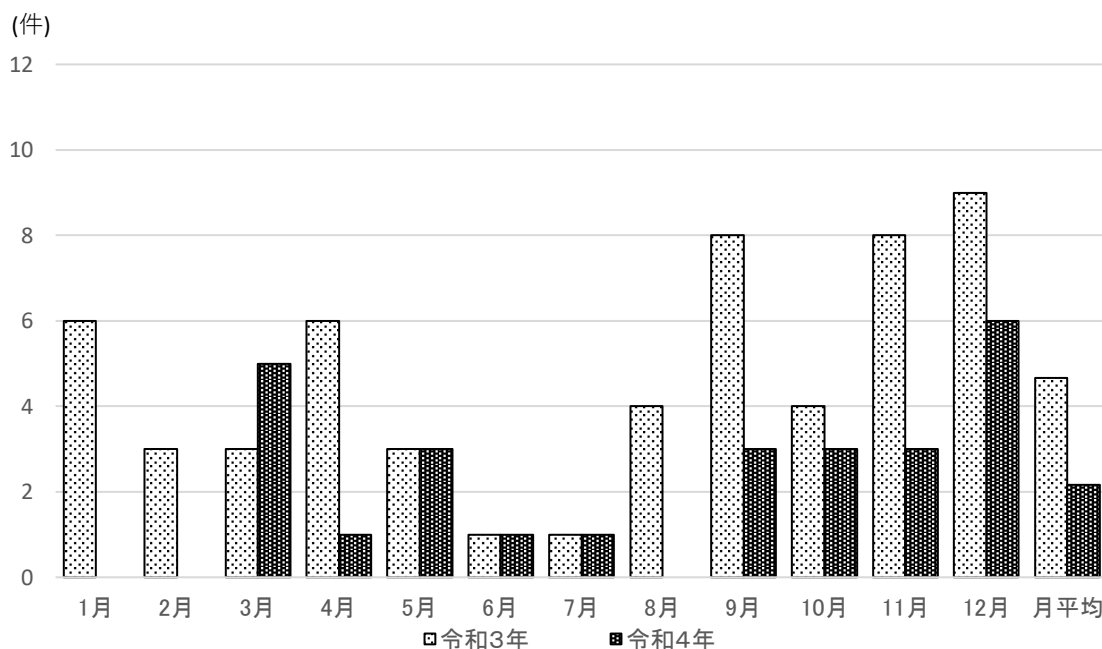

注) 奄美大島での輪禍件数を掲載

資料：環境省・市世界自然遺産課

### 16-5. オオトラツグミさえざり一斉調査結果

(単位：羽, 人)

区分	令和元年	令和2年	令和3年	令和4年	令和5年
総数	381	280	209	252	210
中央林道	102	102	98	108	87
その他	279	178	111	144	123
参加者数	299	253	209	142	185

注1) 毎年3月に奄美野鳥の会が主催して実施

資料：奄美野鳥の会・市世界自然遺産課

注2) その他の地点は中央林道以外の調査地点並びに補足調査の結果

## 17 行政・議会・選挙

### 17-1. 市職員数

各年4月1日現在（単位：人）

区分	全職員数			事務職員			技術・技能職員			その他の職員			
	計	男	女	計	男	女	計	男	女	計	男	女	
総数	平成29年	586	409	177	425	332	93	120	70	50	41	7	34
	30	593	413	180	442	339	103	109	66	43	42	8	34
	令和元年	589	407	182	444	337	107	99	62	37	46	8	38
	2	596	410	186	452	339	113	99	63	36	45	8	37
	3	598	409	189	468	350	118	85	52	33	45	7	38
	4	610	413	197	481	353	128	79	50	29	50	10	40
5	602	402	200	474	344	130	78	48	30	50	10	40	
市長部局	489	325	164	395	284	111	64	39	25	30	2	28	
議会事務局	6	4	2	6	4	2	-	-	-	-	-	-	
選管事務局	4	3	1	4	3	1	-	-	-	-	-	-	
監査事務局	4	3	1	4	3	1	-	-	-	-	-	-	
農委事務局	3	2	1	3	2	1	-	-	-	-	-	-	
水道局	37	32	5	28	23	5	9	9	-	-	-	-	
教委事務局	59	33	26	34	25	9	5	-	5	20	8	12	

注) 特別職, 組合専従, 再任用職員(短時間)は除く

資料: 市総務課

### 17-2. 市議会開催状況

年次	開催回数		会議日数		議案件数			請願・陳情件数	
	定例	臨時	本会議	委員会	提出	可決	修正可決	受理	採択
平成28年	4	0	27	25	121	121	-	9	3
29	4	0	27	36	103	103	-	7	3
30	4	0	26	29	106	106	-	11	4
令和元年	4	1	27	43	109	109	-	11	4
2	4	1	27	26	109	109	-	9	4
3	4	1	27	24	102	102	-	10	5
4	4	3	30	32	110	109	-	8	4

注1) 委員会の会議日数は, 各委員会(特別委員会含む)ごとに数えた延べ日数 資料: 市議会事務局

注2) 請願・陳情件数は, 前年からの継続審査含む

注3) 採択は, 一部採択を含む

### 17-3. 選挙人名簿登録者数

各年9月1日現在（単位：人）

区分	総数	男	女	対前年比(%)
平成27年	36,292	16,933	19,359	99.2
28	36,566	17,095	19,471	100.8
29	36,207	16,943	19,264	99.0
30	35,891	16,806	19,085	99.1
令和元年	35,916	16,976	18,940	100.1
2	35,571	16,901	18,670	99.0
3	35,312	16,756	18,556	99.3
4	34,913	16,563	18,350	98.9
5	34,402	16,361	18,041	98.5

資料: 市選挙管理委員会

### 17-4. 市長選挙投票状況

(単位：人)

執行 年月日	当日有権者数			投票者数			投票率 (%)		
	計	男	女	計	男	女	計	男	女
H6. 11. 20	31,492	14,407	17,085	18,410	7,921	10,489	58.46	54.98	61.39
10. 10. 25	31,773	14,505	17,268	23,409	10,222	13,187	73.68	70.47	76.37
14. 10. 27	32,024	14,627	17,397	16,943	7,282	9,661	52.91	49.78	55.53
18. 4. 23	38,151	17,496	20,655	29,372	13,121	16,251	76.99	74.99	78.68
21. 11. 22	37,521	17,204	20,317	27,276	12,261	15,015	72.70	71.27	73.90
25. 11. 17告示	36,848	17,139	19,709	無投票			無投票		
29. 11. 19	35,888	16,765	19,123	17,246	7,887	9,359	48.06	47.04	48.94
R3. 11. 14	34,992	16,594	18,398	25,286	11,758	13,528	72.26	70.86	73.53

注) H25. 11. 17告示分の有権者数は、H25. 11. 18登録者数

資料：市選挙管理委員会

### 17-5. 市議会議員選挙投票状況

(単位：人)

執行 年月日	当日有権者数			投票者数			投票率 (%)		
	計	男	女	計	男	女	計	男	女
H8. 8. 25	31,611	14,448	17,163	26,323	11,730	14,593	83.27	81.19	85.03
10. 10. 25	31,773	14,505	17,268	23,410	10,222	13,188	73.68	70.47	76.37
12. 8. 27	32,055	14,646	17,409	26,395	11,729	14,666	82.34	80.08	84.24
16. 8. 22	32,017	14,652	17,365	24,371	10,825	13,546	76.12	73.88	78.01
19. 10. 28	38,213	17,499	20,714	29,649	13,277	16,372	77.59	75.87	79.04
23. 10. 30	37,082	17,111	19,971	28,855	13,082	15,773	77.81	76.45	78.98
27. 10. 25	35,900	16,732	19,168	25,408	11,566	13,842	70.77	69.13	72.21
R1. 10. 27	35,617	16,832	18,785	23,710	10,944	12,766	66.57	65.02	67.96
R3. 11. 7告示	34,992	16,594	18,398	無投票			無投票		
R5. 10. 29	34,036	16,176	17,860	21,549	9,992	11,557	63.31	61.77	64.71

注) H10. 10. 25/R3. 11. 7告示は補欠選挙

資料：市選挙管理委員会

### 17-6. 県知事選挙投票状況

(単位：人)

執行 年月日	当日有権者数			投票者数			投票率 (%)		
	計	男	女	計	男	女	計	男	女
H1. 2. 19	32,056	14,566	17,490	15,329	6,656	8,673	47.82	45.70	49.59
5. 2. 7	31,552	14,410	17,142	13,166	5,830	7,336	41.73	40.46	42.80
8. 7. 28	31,541	14,418	17,123	11,476	5,214	6,262	36.38	36.16	36.57
12. 7. 16	31,366	14,279	17,087	11,587	5,124	6,463	36.94	35.88	37.82
16. 7. 11	31,445	14,364	17,081	21,203	9,325	11,878	67.43	64.92	69.54
20. 7. 13	37,376	17,080	20,296	15,312	6,839	8,473	40.97	40.04	41.75
24. 7. 8	36,238	16,705	19,533	16,219	7,482	8,737	44.76	44.79	44.73
28. 7. 10	35,734	16,648	19,086	21,151	9,910	11,241	59.19	59.53	58.90
R2. 7. 12	34,772	16,431	18,341	18,569	8,752	9,817	53.40	53.27	53.52

資料：市選挙管理委員会

### 17-7. 県議会議員選挙投票状況

(単位：人)

執行 年月日	当日有権者数			投票者数			投票率 (%)		
	計	男	女	計	男	女	計	男	女
H 7. 4. 9	30,878	14,102	16,776	23,616	10,462	13,154	76.48	74.19	78.41
11. 4. 11	31,330	14,276	17,054	23,079	10,285	12,794	73.66	72.04	75.02
15. 4. 13	31,452	14,379	17,073	21,809	9,741	12,068	69.34	67.74	70.68
19. 4. 8	37,818	17,313	20,505	25,594	11,486	14,108	67.68	66.34	68.80
23. 4. 1告示	37,579	17,289	20,290	無投票			無投票		
27. 4. 12	36,397	16,961	19,436	20,837	9,652	11,185	57.25	56.91	57.55
31. 3. 29告示	35,910	16,827	19,083	無投票			無投票		
R 5. 3. 31告示	34,851	16,566	18,285	無投票			無投票		

注) H23. 4. 1告示分の有権者数は、H23. 3. 31登録者数

資料：市選挙管理委員会

注) H31. 3. 29告示分の有権者数は、H31. 3. 28登録者数

注) R5. . 3. 31告示分の有権者数は、R5. 3. 30登録者数

### 17-8. 衆議院議員選挙投票状況

(単位：人)

執行 年月日	当日有権者数			投票者数			投票率 (%)		
	計	男	女	計	男	女	計	男	女
H24. 12. 16									
小選挙区	37,089	17,171	19,918	25,863	11,901	13,962	69.73	69.31	70.10
比例代表	37,089	17,171	19,918	25,863	11,901	13,962	69.73	69.31	70.10
26. 4. 27									
小選挙区	36,629	17,038	19,591	19,840	9,224	10,616	54.16	54.14	54.19
27. 12. 14									
小選挙区	36,538	17,031	19,507	19,657	9,101	10,556	53.80	53.44	54.11
比例代表	36,538	17,031	19,507	19,656	9,100	10,556	53.80	53.43	54.11
29. 10. 22									
小選挙区	36,185	16,943	19,242	22,574	10,513	12,061	62.38	62.05	62.68
比例代表	36,185	16,943	19,242	22,573	10,512	12,061	62.38	62.04	62.68
R3. 10. 31									
小選挙区	35,290	16,747	18,543	23,006	10,892	12,114	65.19	65.04	65.33
比例代表	35,290	16,747	18,543	23,003	10,890	12,113	65.18	65.03	65.32

注) H26. 4. 27は小選挙区(鹿児島県第2区)補欠選挙

資料：市選挙管理委員会

### 17-9. 参議院議員選挙投票状況

(単位：人)

執行 年月日	当日有権者数			投票者数			投票率 (%)		
	計	男	女	計	男	女	計	男	女
H13. 7. 29									
選挙区選出	32,896	15,109	17,787	20,516	9,027	11,489	62.37	59.75	64.59
比例代表	32,909	15,116	17,793	20,516	9,025	11,491	62.34	59.70	64.58
16. 7. 11									
選挙区選出	32,383	14,837	17,546	21,249	9,350	11,899	65.62	63.02	67.82
比例代表	32,394	14,843	17,551	21,245	9,349	11,896	65.58	62.99	67.78
19. 7. 29									
選挙区選出	39,351	18,090	21,261	26,667	12,055	14,612	67.77	66.64	68.73
比例代表	39,351	18,090	21,261	26,663	12,052	14,611	67.76	66.62	68.72
22. 7. 11									
選挙区選出	37,691	17,301	20,390	24,108	10,952	13,156	63.96	63.30	64.52
比例代表	37,691	17,301	20,390	24,107	10,949	13,158	63.96	63.29	64.53
25. 7. 21									
選挙区選出	36,804	17,088	19,716	21,643	10,035	11,608	58.81	58.73	58.88
比例代表	36,804	17,088	19,716	21,642	10,035	11,607	58.80	58.73	58.87
28. 7. 10									
選挙区選出	36,791	17,202	19,589	21,236	9,950	11,286	57.72	57.84	57.61
比例代表	36,791	17,202	19,589	21,235	9,950	11,285	57.72	57.84	57.61
R 1. 7. 21									
選挙区選出	36,564	17,299	19,265	18,722	8,858	9,864	51.20	51.21	51.20
比例代表	36,564	17,299	19,265	18,723	8,859	9,864	51.21	51.21	51.20
R 4. 7. 10									
選挙区選出	35,114	16,696	18,418	18,562	8,811	9,751	52.86	52.77	52.94
比例代表	35,114	16,696	18,418	18,560	8,809	9,751	52.86	52.76	52.94

資料：市選挙管理委員会



# 18 財 政

## 18-1. 普通会計歳入・歳出決算状況

(単位：千円)

年 度	歳 入	歳 出
平成27年	32,794,284	31,647,382
28	33,143,154	32,178,131
29	34,723,588	33,746,072
30	37,474,396	36,302,010
令和元年度	36,153,979	35,337,826
2	41,746,957	40,473,751
3	41,936,735	40,956,571
4	35,603,725	34,472,453

資料：市財政課

## 18-2. 普通会計科目別歳入決算額

(単位：千円，%)

区 分	令和2年度		令和3年度		令和4年度	
	決算額	構成比	決算額	構成比	決算額	構成比
総 額	41,746,957	100.0	41,936,735	100.0	35,603,725	100.0
市 税	4,168,531	10.0	4,133,431	9.9	4,226,611	11.9
地 方 譲 与 税	189,373	0.5	214,911	0.5	208,410	0.6
利 子 割 交 付 金	2,836	0.0	2,516	0.0	1,233	0.0
配 当 割 交 付 金	8,297	0.0	10,564	0.0	11,982	0.0
株 式 譲 渡 所 得 割 交 付 金	8,408	0.0	14,723	0.0	13,754	0.0
地 方 消 費 税 交 付 金	928,195	2.2	1,006,244	2.4	1,035,577	2.9
コ ー ル フ 場 利 用 税 交 付 金	8,253	0.0	8,992	0.0	9,236	0.0
自 動 車 税 環 境 性 能 割 交 付 金	7,489	0.0	10,138	0.0	8,755	0.0
法 人 事 業 税 交 付 金	17,011	0	49,715	0.1	59,495	0.2
地 方 特 例 交 付 金	19,962	0.1	78,085	0.2	20,995	0.1
地 方 交 付 税	12,239,948	29.3	12,959,201	30.9	13,068,846	36.7
交 通 安 全 対 策 特 別 交 付 金	4,702	0.0	4,270	0.0	3,681	0.0
国 有 提 供 施 設 等 所 在 市 町 村 助 成 交 付 金	-	-	-	-	13,036	0.0
分 担 金 及 び 負 担 金	166,741	0.4	149,372	0.4	173,097	0.5
使 用 料 及 び 手 数 料	504,491	1.2	512,950	1.2	520,535	1.5
国 庫 支 出 金	13,316,147	31.9	9,990,800	23.8	8,144,360	22.9
県 支 出 金	2,421,338	5.8	2,356,649	5.6	2,374,969	6.7
財 産 収 入	322,888	0.8	1,746,635	4.2	788,819	2.2
繰 入 金	1,465,305	3.5	2,434,886	5.8	906,520	2.5
繰 越 金	486,153	1.2	793,206	1.9	500,572	1.4
諸 収 入	471,664	1.1	510,015	1.2	502,921	1.4
市 債	4,708,103	11.3	4,619,271	11.0	2,680,476	7.5
寄 附 金	281,122	0.7	330,161	0.8	329,845	0.9

資料：市財政課

18-3. 普通会計科目別歳出決算額

(単位：千円，%)

区 分	令和2年度		令和3年度		令和4年度	
	決算額	構成比	決算額	構成比	決算額	構成比
総額	40,473,751	100.0	40,956,571	100.0	34,472,453	100.0
議会費	204,601	0.5	196,262	0.5	204,979	0.6
総務費	9,193,885	22.7	8,701,642	21.2	4,548,065	13.2
民生費	13,441,077	33.2	14,654,613	35.8	13,774,694	40.0
衛生費	1,570,840	3.9	1,890,823	4.6	2,101,819	6.1
労働費	21,590	0.1	21,535	0.1	18,922	0.1
農林水産費	931,429	2.3	1,168,264	2.9	1,012,864	2.9
商工費	1,458,278	3.6	1,363,413	3.3	1,206,709	3.5
土木費	4,729,426	11.7	3,180,631	7.8	2,950,236	8.6
消防費	759,261	1.9	899,573	2.2	821,828	2.4
教育費	3,655,011	9.0	4,193,701	10.2	3,043,502	8.8
災害復旧費	277,034	0.7	360,573	0.9	277,384	0.8
公債費	4,231,319	10.4	4,325,541	10.6	4,511,451	13.1

資料：市財政課

18-4. 普通会計性質別歳出決算額

(単位：千円，%)

区 分	令和2年祖		令和3年度		令和4年度	
	決算額	構成比	決算額	構成比	決算額	構成比
総額	40,473,751	100.0	40,956,571	100.0	34,472,453	100.0
1. 人件費	5,127,620	12.7	5,142,642	12.6	5,165,332	15.0
2. 物件費	2,758,393	6.8	2,805,564	6.9	2,765,832	8.0
3. 維持補修費	239,286	0.6	238,617	0.6	246,210	0.7
4. 扶助費	9,774,395	24.1	11,231,640	27.4	10,299,360	29.9
5. 補助費等	7,925,693	19.6	5,744,915	14.0	4,385,708	12.7
6. 普通建設事業費	6,564,648	16.2	5,194,627	12.7	3,024,918	8.8
7. 災害復旧事業費	277,034	0.7	360,573	0.9	277,384	0.8
8. 失業対策事業費	0	0.0	0	0.0	0	0.0
9. 公債費	4,231,319	10.5	4,325,541	10.6	4,511,451	13.1
10. 積立金	930,939	2.3	3,418,897	8.3	1,123,078	3.3
11. 投資及び出資金・貸付金	244,547	0.6	187,295	0.5	351,869	1.0
12. 繰出金	2,399,877	5.9	2,306,260	5.6	2,321,311	6.7
消費的経費(1～5)	25,825,387	63.8	25,163,378	61.4	22,862,442	66.3
投資的経費(6～8)	6,841,682	16.9	5,555,200	13.6	3,302,302	9.6
義務的経費(1+4+9)	19,133,334	47.3	20,699,823	50.5	19,976,143	57.9

資料：市財政課

18-5. 特別会計歳入状況

(単位：千円)

区 分	平成29年度	平成30年度	令和元年	令和2年	令和3年	令和4年
	決算額	決算額	決算額	決算額	決算額	決算額
国民健康保険	7,085,653	5,308,340	5,272,223	5,090,041	5,226,022	5,250,983
国民健康保険（直営診療所）	234,661	242,928	257,754	300,776	284,634	322,845
後期高齢者医療	441,071	445,560	471,316	524,448	527,221	563,749
介護保険	4,884,905	4,936,460	5,012,122	5,121,714	5,301,767	5,272,394
訪問看護	32,271	32,302	30,995	32,580	34,395	29,327
公共下水道事業	2,099,175	2,118,567	2,057,114	下水道事業 会計へ移行	下水道事業 会計へ移行	下水道事業 会計へ移行
農業集落排水事業	344,713	276,747	296,609			
ふるさと創生人材育成資金	27,616	28,802	36,528	44,061	特別会計廃止	特別会計廃止
と畜場	8,132	8,661	9,081	35,592	79,871	268,335
交通災害共済	6,425	5,067	4,772	4,760	3,320	4,065
水道事業	収益的収入 1,253,195	1,227,827	1,255,278	1,250,411	1,244,076	1,238,336
	資本的収入 1,571,127	522,280	1,195,809	558,937	163,243	633,068
下水道事業	収益的収入 -	-	-	1,757,416	1,744,624	1,688,848
	資本的収入 -	-	-	951,885	788,987	1,074,361

資料：市財政課

18-6. 特別会計歳出状況

(単位：千円)

区 分	平成29年度	平成30年度	令和元年	令和2年	令和3年	令和4年
	決算額	決算額	決算額	決算額	決算額	決算額
国民健康保険	7,485,042	5,528,290	5,222,269	4,948,482	5,012,105	5,144,045
国民健康保険（直営診療所）	234,263	242,427	257,401	300,326	284,142	322,638
後期高齢者医療	439,684	444,854	470,785	524,052	525,687	563,242
介護保険	4,771,924	4,780,922	4,920,637	5,104,484	5,230,807	5,151,400
訪問看護	32,271	32,302	30,995	32,580	34,395	29,327
公共下水道事業	2,077,728	2,114,677	1,919,935	下水道事業 会計へ移行	下水道事業 会計へ移行	下水道事業 会計へ移行
農業集落排水事業	343,693	275,797	266,600			
ふるさと創生人材育成資金	16,757	17,479	16,743	44,061	特別会計廃止	特別会計廃止
と畜場	7,897	8,424	8,843	35,353	79,631	268,094
交通災害共済	4,860	3,726	3,709	4,760	2,144	1,429
水道事業	収益的支出 1,032,081	1,176,801	1,150,728	1,111,436	1,244,076	1,114,932
	資本的支出 2,230,529	948,583	1,421,823	1,057,291	576,471	1,177,615
下水道事業	収益的支出 -	-	-	1,573,589	1,548,826	1,408,525
	資本的支出 -	-	-	1,586,296	1,364,486	1,674,329

資料：市財政課

18-7. 市有財産の状況

区 分	平成29年度	平成30年度	令和元年	令和2年	令和3年	令和4年	
土地 (㎡)	3,518,656	3,519,811	3,519,143	3,504,429	3,517,747	3,519,311	
建物 (㎡)	397,735	414,289	408,681	398,581	401,587	404,491	
山林 (㎡)	96,738,117	96,738,117	96,735,725	96,874,644	96,873,406	96,868,701	
立木 (㎡)	1,412,910	1,412,910	1,412,910	1,412,910	1,412,910	1,412,910	
有価証券 (千円)	138,242	133,242	133,242	133,242	133,242	133,242	
出資金 (千円)	2,251,024	2,251,024	2,251,024	2,251,024	2,294,524	2,529,324	
基金	現在高 (千円)	15,279,628	15,236,755	15,429,285	14,736,754	16,202,951	16,897,888
	うち不動産 (㎡)	170,321	170,321	170,321	0	0	0

資料：市財政課

### 18-8. 税目別市税収入状況

区 分	平成 28 年 度			平成 29 年 度			平成 30 年 度		
	決 算 額	構 成 比	伸 長 率	決 算 額	構 成 比	伸 長 率	決 算 額	構 成 比	伸 長 率
総 額	3,852,642	100.0	101.3	3,946,873	100.0	102.4	3,997,252	100.0	101.3
市 民 税	1,711,948	44.4	101.5	1,758,761	44.6	102.7	1,811,138	45.4	103.0
個人市民税	1,460,670	37.9	100.5	1,502,321	38.1	102.9	1,523,187	38.1	101.4
法人市民税	251,278	6.5	107.1	256,440	6.5	102.1	287,951	7.2	112.3
固定資産税	1,543,405	40.1	99.7	1,594,090	40.4	103.3	1,580,621	39.5	99.2
軽自動車税	146,720	3.8	128.4	152,704	3.9	104.1	158,677	4.0	103.9
市たばこ税(旧法を含む)	376,180	9.8	99.3	366,588	9.3	97.5	373,294	9.3	101.8
特別土地保有税	0	0.0	0.0	0	0.0	0.0	0	0.0	0.0
固定資産税交付金納付金	74,389	1.9	100.0	74,730	1.9	100.5	73,522	1.8	98.4

### 18-9. 市税負担状況

区 分	平成 28 年 度		平成 29 年 度		平成 30 年 度	
	1人当り	1世帯当り	1人当り	1世帯当り	1人当り	1世帯当り
総 額	99,358	215,295	102,216	218,998	102,280	217,168
市 民 税	43,012	93,201	44,495	95,330	45,375	96,343
個人市民税	36,753	79,639	38,040	81,500	38,231	81,175
法人市民税	6,259	13,562	6,455	13,830	7,144	15,168
固定資産税	43,561	94,391	44,888	96,174	43,832	93,068
軽自動車税	3,759	8,145	3,924	8,406	4,015	8,525
市たばこ税(旧法を含む)	9,026	19,558	8,909	19,088	9,058	19,232
特別土地保有税	0	0	0	0	0	0

注) 算出式例：令和元年度末調定額÷令和2年年4月1日現在推計人口＝令和元年度数値

(単位：千円、%)

令和元年度			令和2年度			令和3年度			令和4年度		
決算額	構成比	伸長率	決算額	構成比	伸長率	決算額	構成比	伸長率	決算額	構成比	伸長率
4,144,388	100.0	103.7	4,168,039	100.0	100.6	4,133,434	100.0	99.2	4,226,612	100.0	102.3
1,907,056	46.0	105.3	1,916,149	46.0	100.5	1,940,557	46.9	101.3	1,942,542	46.0	100.1
1,578,578	38.1	103.6	1,660,909	39.9	105.2	1,674,148	40.5	100.8	1,676,258	39.7	100.1
328,478	7.9	114.1	255,240	6.1	77.7	266,409	6.4	104.4	266,284	6.3	100.0
1,624,429	39.2	102.8	1,638,891	39.3	100.9	1,550,877	37.5	94.6	1,615,866	38.2	104.2
165,678	4.0	104.4	172,530	4.1	104.1	176,951	4.3	102.6	182,322	4.3	103.0
373,774	9.0	100.1	366,997	8.8	98.2	391,576	9.5	106.7	412,356	9.8	105.3
0	0.0	0.0	0	0.0	0.0	0	0.0	0.0	0	0.0	0.0
73,451	1.8	99.9	73,472	1.8	100.0	73,472	1.8	100.0	73,525	1.7	100.1

資料：市税務課

(単位：円)

令和元年度		令和2年度		令和3年度		令和4年度	
1人当り	1世帯当り	1人当り	1世帯当り	1人当り	1世帯当り	1人当り	1世帯当り
105,911	222,387	106,076	223,267	103,086	214,668	109,980	226,801
48,080	100,955	48,238	101,531	48,397	100,782	50,044	103,200
39,880	83,738	41,849	88,083	41,752	86,946	43,222	89,142
8,200	17,217	6,389	13,448	6,644	13,836	6,821	14,067
44,445	93,324	44,424	93,502	38,678	80,544	42,894	88,456
4,206	8,832	4,362	9,181	4,413	9,190	4,738	9,771
9,180	19,276	9,052	19,053	9,766	20,336	10,442	21,534
0	0	0	0	0	0	0	0

資料：市税務課

18-10. 市債の現況

(単位：千円)

区 分	令和2年度末	令和3年度		令和3年度末	令和4年度		令和4年度末
	現在高	元金償還額	借入額	現在高	元金償還額	借入額	現在高
一般公共事業債	669,701	191,255	0	478,446	138,739	0	339,707
公営住宅建設事業債	1,024,319	122,295	98,900	1,000,924	129,924	150,200	1,021,200
災害復旧事業債	404,412	92,718	102,500	414,194	62,839	51,800	403,155
教育・福祉施設等整備事業債	1,479,118	150,025	0	1,329,093	200,551	0	1,128,542
一般単独事業債	14,146,999	1,114,067	793,500	13,826,432	1,230,717	222,600	12,818,315
辺地対策事業債	7,117,782	807,423	1,841,200	8,151,559	880,591	553,600	7,824,568
過疎対策事業債	8,370,037	735,852	1,091,700	8,725,885	786,856	1,292,000	9,231,029
公共用地先行取得等事業債	0	0	0	0	0	0	0
行政改革推進債	0	0	0	0	0	0	0
厚生福祉施設整備事業債	0	0	0	0	0	0	0
国の予算貸付等	107,818	10,208	0	97,610	10,462	0	87,148
財源対策債	103,195	29,060	0	74,135	20,416	0	53,719
減収補てん債	27,908	600	0	27,308	0	0	27,308
臨時財政特例債	0	0	0	0	0	0	0
減税補てん債	59,100	18,694	0	40,406	15,205	0	25,201
臨時税収補てん債	0	0	0	0	0	0	0
臨時財政対策債	9,115,851	785,356	647,971	8,978,466	799,606	175,476	8,354,336
調整債	0	0	0	0	0	0	0
減収補てん特例債	0	0	0	0	0	0	0
県貸付金	30,034	5,583	0	24,451	4,833	0	19,618
その他	819,658	50,059	43,500	813,099	51,509	234,800	996,390
緊急防災・減災事業債	108,154	63,041	0	45,113	45,113	0	0
計	43,584,086	4,176,236	4,619,271	44,027,121	4,377,361	2,680,476	42,330,236

資料：市財政課

# 付 録

## 1. 県内各市主要指標

区 分	面 積 (km <sup>2</sup> )	世帯数 (R4. 10. 1)	人 口 (R4. 10. 1)			事業所 (R3. 6. 1)
			男 (人)	女 (人)	総 数(人)	事業所数
県 計	9,186	731,515	731,910	816,774	1,548,684	71,793
市 部 計	5,957	652,975	651,292	731,916	1,383,208	62,080
郡 部 計	3,229	78,540	80,173	84,329	164,502	9,713
奄 美 市	308	19,417	19,036	20,750	39,786	2,386
鹿 児 島 市	548	284,721	273,549	313,500	587,049	26,595
鹿 屋 市	448	46,269	47,260	51,334	98,594	4,310
枕 崎 市	75	9,207	8,616	10,226	18,842	1,089
阿 久 根 市	134	8,334	8,463	9,498	17,961	926
出 水 市	330	22,963	23,819	26,937	50,756	2,334
指 宿 市	149	17,375	17,315	19,844	37,159	1,967
西 之 表 市	206	6,962	6,777	7,276	14,053	790
垂 水 市	162	6,331	5,931	6,818	12,749	665
薩 摩 川 内 市	683	41,388	43,992	46,388	90,380	3,822
日 置 市	253	19,400	21,679	24,390	46,069	1,850
曾 於 市	390	14,834	14,681	16,718	31,399	1,354
霧 島 市	603	57,323	58,899	63,543	122,442	4,513
い ち き 串 木 野 市	112	11,866	12,312	14,011	26,323	1,247
南 さ つ ま 市	284	14,106	14,405	16,729	31,134	1,368
志 布 志 市	290	12,946	13,299	14,604	27,903	1,394
南 九 州 市	358	14,100	14,563	16,410	30,973	1,723
伊 佐 市	393	11,460	10,539	12,162	22,701	1,060
始 良 市	231	33,973	36,157	40,778	76,935	2,687

注1) 面積は令和5年10月1日国土地理院資料による。

注2) 人口、世帯数は県統計課「推計人口」による。

注3) 事業所数は令和3年経済センサス-活動調査による。公務を除く、事業内容不詳を含む。

注4) 商業は、卸売業・小売業の合算値



経済構造実態調査（製造業）：2022年			商 業（令和3年経済センサス-活動調査）		
事業所数	従業者数 （人）	製造品出荷額等 （万円）	事業所数	従業者数 （人）	年間販売額 （百万円）
2,531	72,571	220,619,863	16,553	113,904	3,814,311
2,182	65,735	205,679,515	14,314	104,408	3,624,039
349	6,836	14,940,348	2,239	9,496	190,272
59	382	465,438	586	3,097	70,653
609	12,590	37,260,670	5,885	52,452	2,221,043
114	3,802	7,597,284	1,043	7,451	250,229
109	1,410	4,478,245	264	1,353	27,719
62	1,646	5,518,579	239	1,312	28,696
125	4,378	9,996,159	533	3,349	121,250
72	1,047	2,782,961	491	2,985	47,322
23	235	249,013	200	879	20,594
36	1,071	4,230,946	189	907	24,087
152	8,352	27,727,340	871	5,536	153,481
106	2,879	4,988,898	427	2,799	53,299
53	2,172	9,228,037	320	1,756	45,210
156	11,437	36,444,309	1,015	7,592	215,173
68	2,284	8,229,636	284	1,371	23,623
60	1,737	4,728,552	342	1,959	40,606
77	2,169	25,039,916	308	1,637	66,714
164	3,270	4,594,941	388	2,006	49,913
49	1,634	7,458,636	283	1,501	31,581
88	3,240	4,659,955	646	4,466	132,846

## 2. 奄美群島内市町村主要指標

区 分	面 積 (km <sup>2</sup> )	世帯数 (R4. 10. 1)	人 口 (R4. 10. 1)			事業所 (R3. 6. 1)
			男 (人)	女 (人)	総 数(人)	事業所数
奄美群島計	1,240	48,353	48,743	51,112	99,855	6,139
大島郡計	932	28,936	29,707	30,362	60,069	3,753
奄美大島計	821	27,618	27,255	29,253	56,508	3,420
奄美市	308	19,417	19,036	20,750	39,786	2,386
大和村	88	683	679	671	1,350	76
宇検村	103	766	764	797	1,561	90
瀬戸内町	240	4,158	4,004	4,033	8,037	510
龍郷町	82	2,594	2,772	3,002	5,774	358
喜界島計	57	3,181	3,029	3,153	6,182	392
喜界町	57	3,181	3,029	3,153	6,182	392
徳之島計	248	9,894	10,334	10,409	20,743	1,196
徳之島町	105	4,626	4,792	4,896	9,688	676
天城町	80	2,520	2,668	2,571	5,239	275
伊仙町	63	2,748	2,874	2,942	5,816	245
沖永良部島計	94	5,433	5,709	5,734	11,443	786
和泊町	40	2,809	2,967	2,996	5,963	420
知名町	53	2,624	2,742	2,738	5,480	366
与論島計	21	2,227	2,416	2,563	4,979	345
与論町	21	2,227	2,416	2,563	4,979	345

注1) 面積は令和5年10月1日国土地理院資料による。

注2) 人口、世帯数は県統計課「推計人口」による。

注3) 事業所数は令和3年経済センサス-活動調査による。公務を除く、事業内容不詳を含む。

注4) 商業は、卸売業・小売業の合算値

経済構造実態調査（製造業）：2022年			商 業（令和3年経済センサス-活動調査）		
事業所数	従業者数 （人）	製造品出荷額等 （万円）	事業所数	従業者数 （人）	年間販売額 （百万円）
149	1,333	2,495,865	1,487	6,687	115,259
90	951	2,030,427	901	3,590	44,606
91	779	1,254,261	823	4,112	82,531
59	382	465,438	586	3,097	70,653
1	9	x	16	33	x
6	79	218,770	16	35	270
10	106	200,335	128	492	4,972
15	203	369,718	77	455	6,636
8	79	169,829	95	420	4,460
8	79	169,829	95	420	4,460
28	274	677,353	290	1,179	16,943
16	165	426,055	168	829	14,291
7	37	42,466	67	225	1,983
5	72	208,832	55	125	669
14	126	309,682	194	670	9,162
8	103	281,041	109	372	6,127
6	23	28,641	85	298	3,035
8	75	84,740	85	306	2,163
8	75	84,740	85	306	2,163

---

令和5年度  
(2023年度)

統計書 **数字で見る奄美市**

令和6年3月発行

編集発行 奄美市企画調整課  
〒894-8555 奄美市名瀬幸町25番8号  
電話(0997)52-1111(代表番号)

印刷 株式会社 鮮明堂  
〒894-0027 奄美市名瀬末広町18番5号  
電話(0997)52-5757

---