



広報 奄美市だより

奄美市 だより

10 月号

2021年(令和3年)

No.187



9月1日、庁舎正面の市民広場完成に伴い奄美市役所本庁舎がグランドオープンとなり、関係者・市民の代表者によるテープカットが行われました。今後も市民に親しみのある、快適な市役所をめざします。

今月号の主な内容

新型コロナワクチン接種について	P2
奄美市長選挙・奄美市議会議員補欠選挙	P3
ありがとう! ロージー	P7
令和4年度教育・保育施設等新規入所申込	P11
滝の情報募集	P24



奄美市新型コロナウイルスワクチン接種推進室より



ワクチン接種について

○集団接種終了!

奄美文化センターで行われている集団接種について、**10月17日**で終了となります。

すでに予約済みの方の予約の変更・キャンセルは専用コールセンターへ (0997-52-1479)

○個別接種(医療機関での接種)を開始します

10月から医療機関でのコロナワクチン接種を開始予定です。対象医療機関等については奄美市ホームページをご覧ください。

●令和3年10月中旬に12歳に達する児童の接種券について

コロナワクチンの対象者は12歳以上となっています。誕生日の前日頃に接種券が到達するよう発送予定です。

11月以降に12歳に達する児童の接種券については、改めてお知らせします。



不織布マスクの着用を推奨します

感染予防効果の高い不織布マスクの着用を推奨しております。ワクチン接種会場にお越しの際もできるだけ不織布マスクの着用をお願いします。



接種後も感染予防対策を!

- ①マスクはすき間なく着用を
- ②手洗い・消毒の徹底を
- ③体調が悪い時は外出を控えて



ワクチン接種の効果

- 発症の予防
- 重症化防止・症状の軽減
- ※詳細は厚生労働省ホームページをご覧ください。



接種後の副反応

ワクチン接種後に、接種部位の痛みや疲労、頭痛、発熱などの副反応がでることがあります。詳細は厚生労働省ホームページをご覧ください。



お問い合わせ先

- ワクチン接種後の副反応等にかかる相談
→コロナ相談かごしま : 099-833-3221 (24時間対応)
- ワクチンの効果等に関するお問い合わせ
→厚生労働省新型コロナワクチンセンター : 0120-761-770
- 奄美市でのワクチン集団接種の予約に関するお問い合わせ
奄美市ワクチン接種コールセンター
0997-52-1479
- 奄美市でのワクチン接種手続きに関するお問い合わせ
奄美市新型コロナウイルスワクチン接種推進室
0997-69-3747



●関連情報 最新情報につきましては、各ホームページをご確認ください。



◀奄美市
ホームページ

厚生労働省▶
Q&A



※個別接種の予約に関するお問い合わせは、医療機関に直接お問い合わせください。(奄美市HPに掲載)

「ほーらしゃ券」「飲食店応援プレミアム商品券」10月1日発売!!

購入できる方は、事前に申請をされた方で、9月下旬に引換ハガキを送付しております。

- 購入方法 引換ハガキに記載されている店舗で、送られた引換ハガキを持参して購入。
- 購入期間 令和3年10月1日(金)～令和3年10月21日(木)
- 使用期間 令和3年10月1日(金)～令和4年1月31日(月)

※新型コロナウイルスの感染状況によって変更となる場合があります。その際は、新聞等でお知らせいたします。

【ほーらしゃ券】

- 1冊5,500円分の商品券を4,000円で販売
- 使えるお店 市内小売店や飲食店など(右記QRコード参照)
- 問い合わせ先
奄美市商工政策課 ☎ 52-1127



【飲食店応援プレミアム商品券】

- 1冊5,000円分の商品券を3,000円で販売
- 使えるお店 市内飲食店(右記QRコード参照)
- 問い合わせ先
奄美大島商工会議所 ☎ 52-6111



11月14日（日）奄美市長選挙及び 奄美市議会議員補欠選挙の投票日

※衆議院議員総選挙の日程により変更の可能性もあります。あらかじめご了承ください。

【投票日】11月14日（日）※予定

【告示日】11月7日（日）※予定

▼期日前投票（6日間）

11月8日（月）～13日（土）

投票日に仕事や旅行等の所用で投票に行けない方は期日前投票ができます。本人が「期日前投票宣誓書」に氏名などを記入する必要があります。

▼投票できる人

平成15年11月15日までに生まれた人で、今年8月6日までに住民登録をし、引き続き本市に住んでいる人（選挙人名簿に登録されている人）

○市内間で住民異動届け出を行った人

- ・10月25日までに届け出…新しい住所地で投票
- ・10月26日以降に届け出…前の住所地で投票

▼不在者投票制度

・仕事や旅行等で、本市以外の市区町村に滞在している人は、滞在先の市区町村の選挙管理委員会で不在者投票ができます。

・指定施設・病院等に入所・入院等している人は、その施設内で不在者投票ができます。

・身体等に障害があり、一定の要件に該当される人は、郵便で投票することができます（事前に登録が必要）。

・新型コロナウイルス感染症により療養等をされていて、一定の要件に該当される人は、特例郵便等投票ができます。

※詳しくは、選挙管理委員会にお問合せください。

▼新型コロナウイルス感染症対策

○投票所で行う感染症対策

- ・投票管理者、立会人、投票所職員はマスク及びフェイスガードを着用
- ・投票所に手指用アルコール消毒液を設置
- ・定期的に投票所の換気を行う
- ・投票用紙記載台、鉛筆等を定期的に消毒

○投票に来られる皆様へお願いする感染症対策

- ・鉛筆を持参し投票用紙に記載することができます。
- ・咳エチケット、来場前後に手洗いうがいをお願いします。
- ・周囲の方との距離を保つようにお願いします。

【投票時間】

午前7時～午後6時



期日前投票所	投票時間
奄美市役所 2階市民行政情報コーナー	午前8時30分～午後8時
住用総合支所 3階大会議室	午前8時30分～午後6時
笠利総合支所 1階防災関係資料室	

▼過去の選挙における期日前投票所の投票状況

下表は、平成29年11月に執行された奄美市長選挙の期日前投票所の投票状況です。新型コロナウイルス感染症対策として期日前投票を利用できますので、混雑しない期日及び時間帯での投票をご検討ください。



▼立候補予定者説明会について

日時：10月8日（金）午後2時から
場所：奄美市役所5階大会議室（名瀬幸町25-8）

○立候補できる人

(1)奄美市長

日本国民で、年齢（※）満25歳以上であること。

(2)奄美市議会議員

①日本国民で、年齢（※）満25歳以上であること。

②奄美市議会議員の選挙権を有していること。

※年齢は、選挙期日（投票日）現在で計算します。

ごみ出し時の接触感染予防のために



マスクやティッシュ等の捨て方

- ①ごみ箱にごみ袋をかぶせます。いっぱいになる前に早めにごみ袋をしぼって封をしましょう。
- ②マスク等のごみに直接接触することがないようにしっかりしぼりましょう。
※万一、感染した疑いのあるごみが袋の外に触れた場合は、二重にごみ袋に入れてください。
- ③ごみを捨てた後は石鹸を使って、流水で手をよく洗いましょう。

ペットボトル（資源ごみ）の出し方

ペットボトルはラベル・リング・ふた（それぞれ燃えるごみ）は外してください。

ビン（資源ごみ）の出し方

- ①ふた（金属製：燃えないごみ、プラスチック製：燃やせるごみ）は外してください。
- ②ビンを洗浄してください。

※コロナウイルス感染（又は可能性がある）の方が使用したペットボトルは燃やせるごみ、ピンは燃やせないごみとして捨ててください。

これらの対策を守ることは、ご家族の皆様だけではなく、ごみの収集に係る作業員の方々の感染予防につながります。安定した廃棄物処理事業の継続のためにご協力をお願いいたします。
環境対策課 ☎ 52-1111

『ハロウィンジャンボ宝くじ』・『ハロウィンジャンボミニ』が発売されます！

【発売期間】 9月22日（水）～10月22日（金）

【抽選日】 10月29日（金）

【発売場所】 全国の宝くじ売場

※インターネット（PC・スマホ）でも購入できます。

【ハロウィンジャンボ宝くじ 当せん金】

1等	3億円	11本
1等の前後賞	1億円	22本
1等の組違賞	10万円	1,089本
2等	500万円	22本
3等	100万円	550本
4等	5万円	11,000本
5等	1万円	220,000本
6等	3,000円	110万本
7等	300円	1,100万本

※当せん本数は発売総額330億円・11ユニットの場合

【ハロウィンジャンボミニ 当せん金】

1等	3,000万円	20本
1等の前後賞	1,000万円	40本
2等	5万円	20,000本
3等	1万円	200,000本
4等	3,000円	500,000本
5等	300円	500万本

※当せん本数は発売総額150億円・5ユニットの場合
※宝くじの収益金は、市町村の明るく住みよいまちづくりに使われます。

新 4K 8K 衛星放送電波漏洩対策 助成金のお知らせ

既にご利用されているご家庭の衛星放送の受信設備の『不適合機器の交換費用』の一部を国が助成します。対象となる要件や申請の流れ、細かな注意事項等については、奄美市ホームページ内に総務省ホームページへのリンクをまとめてありますので、下記 URL 先をご参照ください。

🌐 <https://www.city.amami.lg.jp/dx/4k8kjosei.html>

奄美市
ホームページ▶



【お問合せ先】

電波漏洩対策コールセンター ☎ 0570-048-068

※ 9時～17時（土日祝は休み）

行政に関するご相談は 行政相談委員へ

毎日の暮らしの中で、行政の制度・仕事等についての疑問やご意見・ご要望はありませんか。いつでも電話で相談を受け付けていますので、お気軽にご連絡ください。相談は無料で、秘密は固く守られます。

医療保険・年金、雇用、道路、社会福祉、交通機関など、行政分野の幅広い相談に対応しています。次のような場合にご利用ください。

- 制度内容について知りたい
- どこに相談したらよいか分からない
- 行政の手続方法がわからない
- 公共施設が壊れていて危険 など

奄美市の行政相談委員



吉田 正さん（名瀬）
090-8666-6925



境 幸子さん（名瀬）
090-8395-3206



山田 紘一さん（住用）
69-5108



盛島 洋久さん（笠利）
090-5022-7629

相談日程▶	名瀬地区	住用地区	笠利地区
	10月13日（水） 13時～16時	10月22日（金） 9時～12時	10月13日（水） 10時～15時
	名瀬総合支所3階 小会議室2	住用公民館	笠利公民館 2階講座室

10月29日 三太郎線周辺の夜間動物観察ルール試行開始!

「奄美大島三太郎線周辺における夜間利用適正化連絡会議」(環境省、鹿児島県、奄美市、地元町内会、エコツアーガイド、民間企業、NPOなどで構成)では、野生動物の保護と質の高い利用の両立に向けて、10月29日(金)から、三太郎線周辺での夜間利用ルールの試行を開始します。夜間通行の際は、事前予約等にご協力ください。

- ・10月から3月…18時～翌6時まで
- ・4月から9月…19時～翌5時まで

【夜間利用ルールの概要】



★市道三太郎線：WEBでの事前予約制。(東西それぞれの入口から30分おきに1台ずつ)

★市道石原栄間線：通行には予約時の申請が必要。
※自然保護パトロールの一環として、密猟者、昆虫トラップの設置、ロードキル、その他の異常を確認した場合には、写真や位置情報とともに、通行翌日までに必ず事務局に報告を行ってください。(報告先：RO-AMAMI@env.go.jp)

★市道スタル俣線：夜間の通行自粛。

★夜間の野生動物観察ルールの順守をお願いします。また、皆が楽しめるよう、お互いにゆずりあって利用しましょう!



- ▶時速10km以下で、生き物に気をつけて走行
- ▶動物から離れて、静かに観察
- ▶生き物を探すライトは車につき1本
- ▶前の車に追いついたらハイビームをやめて一旦待機し、合図(左ウィンカー)ができるまで無理に追い抜かない。前の車は、十分観察できた場合は後続の車に先頭をゆずる(左ウィンカーで合図)。
- ▶対向車が来たときはハイビームをやめる。すれ違い時には上り優先通行とし、待機車(下り)は消灯する。
- ▶ペットを連れていかない。

★夜間の野生動物観察に不慣れな方は、ガイド利用(有料)を推奨します。

みんながルールを守って利用することで、生き物への悪影響を抑えるだけでなく、生き物をより多く、安心して観察できるようになります。ご理解とご協力をよろしくお願いします。



◀予約サイト



環境省▶

環境省奄美群島国立公園管理事務所

9月～11月はアミノクロウサギ交通事故防止キャンペーン!

2020年は島内での交通事故によるアミノクロウサギの死体回収が過去最多になりました。三太郎線、網野子峠線周辺でアミノクロウサギの交通事故が多発しています。昨年からは朝戸和瀬線周辺でも交通事故が発生しています。これまで分布が確認できなかった場所での交通事故も増えていますので、運転する際は、以下の点に注意して安全運転をお願いします。

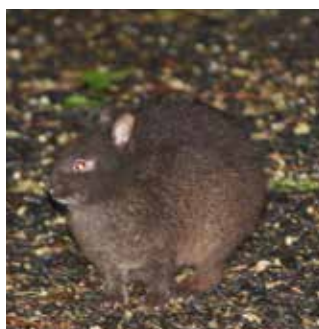

●夜間の運転は特に注意!

アミノクロウサギは夜に活動しています。夜間

は注意して運転しましょう。

●飛び出してもすぐに止まれるゆとりある運転を!
道路上でじっとしているかと思えば、突然飛び出すことがあります。すぐに止まれるスピードで運転しましょう。

●秋から冬にかけては事故が多発!

秋から冬にかけては繁殖期に入るため、特に活動的になり道路上に出てくることが多くなります。これからの時期は事故が起りやすいので注意しましょう。

※ケガをしたり死んでいるアミノクロウサギを見したら、下記にお電話ください!

環境省奄美野生生物保護センター ☎ 55-8620

プロジェクト推進課 ☎ 52-1111

土地の造成等に関する手続き

宅地造成等の開発行為（土地の区画及び形質を変更）をする場合は、工事着手の10日前までに、「奄美市開発行為等における災害の防止に関する条例」（※農地や採草牧草目的の場合は不要）、「奄美市土砂流出防止対策要綱」に基づく届け出を提出する必要があります。

場所	面積 0 m ² 以上	面積 300 m ² 以上	面積 1000 m ² 以上
旧名瀬市	×	必要あり	
旧笠利町・旧住用村	×	×	必要あり
切土で2m以上の崖を生じる場所 盛土で1m以上の崖を生じる場所	面積に関係なく届出		

【お問い合わせ先】

名瀬：土木課 ☎ 52-1111（内線 5472）
住用：産業建設課 ☎ 69-2111（内線 2411）
笠利：建設課 ☎ 63-1111（内線 3051）

県が管理している施設に対する各種サポート推進事業について

県が実施している各種サポート推進事業は、地域の自治会やボランティアの皆様をサポートになっていただき、県管理道路などで定期的に行う清掃・美化活動等を県が支援する制度です。

対象施設	県管理の道路・河川・海岸・港湾・砂防施設	
対象者	延長100m以上（港・砂防については距離制限無し）、年1回以上の美化活動	
支援方法	補助対象経費の現金支給（1登録団体あたり上限額30,000円）	
対象物品	サポーターの種類により異なります。QRコードよりご確認ください。	
登録方法	登録申込書の提出により認定を行います。	

【お問い合わせ先】

鹿児島県大島支庁建設課管理係 ☎ 57-7332

2022年版 鹿児島県民手帳の販売

「鹿児島のいろいろなことが分かる」をコンセプトに県市町村の統計データや県内の祭りや行事などふるさと情報満載の「2022年版県民手帳」が10月18日（月）から販売されます。

現在企画調整課内で予約受付中です。

2022年版
鹿児島県民手帳

【価格】600円（税込）

【内容の一部】

年間カレンダー・週間行事予定表
年号・年齢・西暦早見表
県の主要指標・県産品第一位
祭り・行事
県内官公庁・主要機関等一覧など
その他日常生活や仕事に役立つ情報を掲載

★奄美パークを含む県内5施設の割引
パスポート付

【お問い合わせ先】

奄美市企画調整課 広報統計係
TEL 52-1111 FAX 52-1001



カバーは例年までの黒と赤に、青を加えた3種類になりました！



ココトくんも愛用中！

10月10・11日は「デジタルの日」

今年創設された「デジタルの日」は、デジタルに触れ、使い方や楽しみ方を見つける、年に一度のデジタルの記念日です。テーマは#デジタルを贈ろうです。

たとえば、祖父母に、タブレット端末を贈る。子どもとプログラミング教室に行ってみる。仕事なら、業務のデジタル化にチャレンジしてみる。

なじみのないデジタルを知り、触れる機会を、あなたの周りの大切な人と作りませんか。もっと楽しいかも。より便利になるかも。そんなみんなのアクションが日本の「人に優しいデジタル社会」を進めていくきっかけになることを願っています。

奄美市「デジタルの日」イベントの詳細は市ホームページをご確認ください。あなたもデジタルデビューしませんか？

<http://www.city.amami.lg.jp/dx/digital-days-2021.html>



2021年
デジタルの日
JAPAN
DIGITAL DAYS 2021

デジタル戦略課 ☎ 52-1111（内線 5362）

宝くじ公式サイトでも宝くじを購入できます!!

特典1 たまる!つかえる!宝くじポイント

宝くじの購入で100円につき1ポイントの宝くじポイントが獲得できる!

宝くじ公式サイトや宝くじ売り場で1ポイント1円としてつかえる!

特典2 購入～受取までネットで完結!

24時間いつでも宝くじの購入可能! 抽せん結果も宝くじ公式サイトで確認!

当せん金は、登録した受取口座に自動でお振り込みするので、とっても便利!

特典3 宝くじ会員限定のキャンペーンに参加できる!

他にもお得な特典や便利なサービスいろいろ!
今すぐ会員登録!



本件に関するお問い合わせ先

宝くじコールセンター TEL 0570-01-1192（ナビダイヤル 有料） TEL 011-330-0777（有料）
受付時間 10:30～18:30（土・日・祝日、年末年始を除く）※電話番号を十分ご確認の上、おかけ間違いのないようお願いいたします。



ありがとう!ロージー

奄美市では、平成30年度から国が実施している外国青年招致事業（JETプログラム）を活用し、外国人観光客の受入整備や国際交流の進展を図ることを目的に、アメリカ出身のホワイトロース マリーさん（ロージー）を任用し、翻訳業務やSNSでの情報発信などを行っていただきました。

ロージーさん、3年間、奄美大島のために本当にありがとうございました。アメリカに戻ってもお体に気を付けて、奄美大島の暮らしを忘れることなく、奄美のPRを続けてくださいね。奄美市民一同、またお会いできる日を楽しみにしています。

（写真は奄美での活動など）

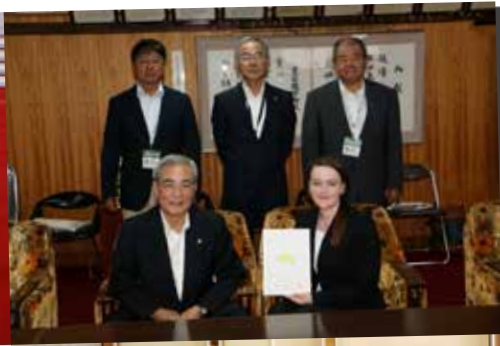

不定期連載 国際交流員コラム おしえて!ロージー! (最終回)



ローズさん

1. お名前: ローズ (Rose)
2. 年齢: 23歳
3. 出身: アメリカ合衆国テキサス州のフロスト
4. 趣味: 社交ダンスやアニメ
5. 日本で働きたかった理由: 日本の文化について興味を持って、日本人と話すことも日本語をもっと上手になれることもしたいので、日本へ働きに行きたいと思っていました。

6. 奄美大島に住むことに対して楽しみにしていること: 前に日本に行ったことがあります。奄美大島は他の町と比べると独自な特徴があるようです。私にとってはシュノーケルなどやって自然に冒険ができることが最も楽しそうで、色々なことを試してみたいと思います。

皆さま、うがみんしょーらん! 奄美市国際交流員のロージーです。最後の「教えてロージー!」の時から来てしまいました。今までご覧になってくださっている皆さまに心の底から感謝しております。3年間があつという間に経ちましたが、奄美に住んでいた時間を二生大

皆さんが協力してくださって回答しましたよ。きっとローズさんも奄美大島が大好きになると思います! 私もまた家族を連れて遊びに来ますので、これからもよろしくお願いたします。ありがとうございます!



世界遺産委員会時着用した袖

切にします。

今回は次の国際交流員を紹介したいと思えます! 自分と同じくアメリカ出身の女性で、とても優しい方です。最近決まったことなので連絡は少ししか取っていませんが、子供の時のニックネームがなんと「ロージー」だったみたいです! これは運命ではないかと思えました。ということで、新しい国際交流員の「ローズ」さんのプロフィールをご覧ください!

湯船でゆっくり「全身浴」のススメ

全身浴による健康効果

1. 「温熱」による効果

湯船につかり体が温まると、血管が広がって血流が良くなります。血液と一緒に新鮮な酸素や栄養素が体のすみずみの細胞まで届きます。同時に、細胞で不要になった二酸化炭素や老廃物がスムーズに回収され、古い物と新しい物が入れ替わる代謝力が高まります。全身浴により入浴後も体の温かい状態が長く続くことが、効果を発揮します。

- ①細胞が生まれ変わる！ 新陳代謝の促進
- ②日々の疲れを吹っ飛ばす！ 疲労回復効果
- ③エネルギーを燃やす！ 肥満・生活習慣病予防
- ④肩こり・腰痛のお悩みに！ 痛みの緩和
- ⑤風邪をひきにくくする！ 免疫力が高まる

2. 「水圧」による効果

湯船の中で体にかかる水圧は、下半身にたまっている血液を心臓へ押し戻し、血流を良くします。むくみの解消や心肺機能を高める効果にもつながります。

3. 「浮力」による効果

湯船につかると体重が軽く感じられます。浮力で体重が約10分の1(60kgの人なら6kg)になり、重力から解放され関節や筋肉の緊張がゆるみ、のびのびできりラックスします。「気持ちがいい!」と感じることが、ストレス解消にもなります。



今月の保健師



重田 るみ

ススキの穂が秋風に揺れる10月になりました。コロナ禍で緊張やストレスを感じたり、仕事や家事・育児に追われる中で、お風呂の時間はどのように過ごされていますか？ついついシャワーだけで済ませている方も多いのではないのでしょうか。

最近、研究で湯船につかる入浴習慣は、動脈硬化や心臓の働きに良い影響を及ぼす可能性があると示されました。古くから日本にある習慣は、健康の恩恵も大きいからこそ根付いているかもしれません。

ぬるめの湯にゆっくり「お風呂の入り方」



- ①入浴前にコップ1～2杯の水や麦茶で水分補給
- ②手足の末端から、腹や胸の体の中心に向かって、かけ湯で体を慣らす
- ③40℃のお湯に、肩までしっかり10分つかる(5分ずつの合計10分でもOK)
- ④入浴後もコップ1～2杯の水分補給



なかなか湯船につかることができない方は、まずは休日に入ったり、手浴や足浴を取り入れて体がポカポカ温まるのを実感してみてください。

へるすあっぷ 21(2020.4月号) 参照

かんたん!おいしい! 朝ごはんレシピ

偶数月掲載
Vol.3



豆腐と梅干の和風リゾット風

<材料>

- ・ごはん … お茶碗軽く1杯
- ・絹ごし豆腐 …… 80g
- ・オクラ …… 1/2本
- ・水 …… 100cc ~ 150cc
- ・塩 …… ひとつまみ
- ・薄口しょうゆ… 大さじ1/2
- ・かつお梅 …… 1個

<作り方>

- ①器にご飯をよそい、絹ごし豆腐を手でくずして入れ、種を取った梅干を手で小さくちぎって散らし、輪切りにしたオクラをのせ、水を入れ、塩と薄口しょうゆをかける。
- ②ラップをせずに、レンジで2～3分加熱する。

奄美大島地区献血日程

昭和37年9月3日、血液輸送中の自衛隊機が奄美市名瀬のらんかん山に墜落し、尊い人命が失われました。血液の大切さを後世に伝えていくことを目的に、平成7年度から、9月3日を奄美市「献血の日」とし、この日をメモリアルデーとして、献血を実施しています。皆様のご協力をお願いいたします。

実施日	実施場所	時間
10/13(水)	奄美市役所 笠利総合支所	9:00～12:00
10/14(木)	奄美警察署	13:30～16:30
10/16(土)	奄美建設会館	9:00～12:00
		13:30～16:30
10/18(月)	奄美市役所 名瀬総合支所	9:00～12:00
		13:30～17:20
10/19(火)	県大島支庁	9:00～12:00
	県立大島病院(予定)	14:00～16:30

【お問い合わせ先】

健康増進課 予防係 ☎ 52-1111 (内線 5057)

名瀬・住用地区

【続報!】就学時健康診断日程

令和4年度に小学校へ入学予定のお子さん(平成27年4月2日～平成28年4月1日生)の保護者宛に、通知書を配布いたします。

※実施日に受診できない方は、他の校区の実施日に受診してください。

※新型コロナウイルス感染拡大状況によっては日程が変更になる場合があります。

※笠利地区は9月8日に実施済みです。



【場所】奄美市市民交流センター

(名瀬柳町旧奄美市水道課跡地)

※実施場所が例年とは異なりますのでご注意ください。

※駐車可能台数が少ないため、なるべく公共交通機関をご利用ください。

【受付開始】13:00～

【名瀬地区】

- ・11/16(火): 名瀬・伊津部・芦花部小
- ・11/17(水): 朝日小
- ・11/18(木): 奄美・小湊・大川・崎原小
- ・11/19(金): 小宿・知根小

【住用地区】

- ・11/18(木): 住用・東城・市小

奄美市教育委員会学校教育課 ☎ 52-1128 (直通)

住用地域教育課 ☎ 69-2111 (内線 2501・2503)

子供の登園後に、夫婦で30分だけウォーキングをしています。運動不足解消はもちろん、日ごろの出来事などコミュニケーションが取れるようになり、不思議と1日のやる気が倍増します!



私が取り組む健康づくり
、実行委員 小原匡博さん



(撮影のためマスクを外しています。)

健康増進課 ☎ 52-1111

インフルエンザ予防接種費助成

【対象者】

①満65歳以上の方(令和3年10月1日時点。10月1日以降に65歳になる方には予診票を順次発送します。)

②60～64歳の方で、心臓・腎臓・呼吸器・ヒト免疫不全のうちいずれかが身体障害者手帳1級に該当する方(市役所窓口での申請が必要です。身体障害者手帳または1級に相当する医師の証明書を最寄りの総合支所へお持ちください。)



【接種期間】

令和3年10月1日～令和4年1月31日

※1月頃から流行するので、なるべく12月中旬までに接種しましょう。医療機関によりワクチンの入荷状況が異なるので、事前にご予約の上、接種してください。期間を過ぎると市の助成が受けられません。

【自己負担金】1,500円(生活保護・中国残留邦人の方は受給証明書を添付すれば無料)

※令和3年度の予診票を医療機関へご持参ください。※予診票を紛失された場合は、市役所の窓口で再発行いたします。

【お問い合わせ先】

名瀬: 健康増進課 ☎ 52-1111 (内線 5058)

住用: 市民福祉課 ☎ 69-2111

笠利: いきいき健康課 ☎ 63-2299

食べ方教室

調理実習と講話をとおして、食べ方について一緒に見直してみませんか？

「朝ごはんを抜くと身体にどんなことが起きている？」「どうして食べなきゃいけないの？」「バランスよく食べるとは？」健康な身体づくりに必要な食事量や味付けを知ってもらおう絶好の機会です♪



【日程】① 10月22日(金) 10:30～14:00
② 12月10日(金) 10:30～14:00

※2回とも同じ内容になります。

【場所】金久地区分館3階調理室(長浜町5-1)

【対象】16歳～74歳までの奄美市民(各8名)

【申込み】電話で直接申込みください。(定員になり次第締切らせて頂きます。)

【締切り】① 10月13日(水) ② 11月30日(火)

【申込み・お問い合わせ先】

健康増進課 ☎ 52-1111 (内線 5057)

血糖値が高くなってきたら… 糖尿病予防教室

「最近、血糖値が上がってきたな～」「改善したいけどどうしたら良いのかな？」という方におすすめです。昼食会や講話を通して、糖尿病予防の食事についてお伝えします。



【対象】市内に住む20～75歳の男女で血糖値が気になる方(定員 各回10名)

【日程】① 11月12日(金) 10:00～13:30
② 11月26日(金) 10:00～13:30

【場所】奄美保健センター

【内容】※①②とも内容は同じです。

講話「糖尿病予防の食事について知ろう！」

昼食会(バランスの良い食事を実際に試食します)

【申込み】11月5日(金)までに、下記へお申込み下さい。(定員になり次第締切らせて頂きます。)

【申込み・お問い合わせ先】

健康増進課 予防係 ☎ 52-1111 (内線 5057・5058)

みんなの介護講座 開催

ご自宅で介護をされている方や、介護について勉強したい方を対象に、介護予防講座を実施します。知っておくことで、今や将来に役立つ介護について学んでみませんか？

【日程】

●1回目 10月29日(金)

内容:身近な介助方法について(移乗・着替え・食事など)、福祉用具の紹介※動きやすい服装でお越しください。

●2回目 11月5日(金)

内容:栄養と口腔ケア(美味しく食事をするために)

●3回目 11月12日(金)

内容:認知症について学ぼう

【時間】13:45～16:00(受付13:30～)

【場所】AiAiひろば(名瀬末広町)2階会議室

※車で越越しの方は、市役所駐車場(新庁舎)をご利用ください。

【募集人数】20名

※3回コースの講座です。ご都合がつかない場合、参加可能な日程のみで参加可能です。

【申込み期限】10月22日(金)

【申込み・お問い合わせ先】

高齢者福祉課 生きがい推進係

☎ 52-1111 (内線 5033)



離乳食教室

お父さん、お母さんだけの参加も大歓迎！離乳食についての講話と試食を行います。お気軽にお申し込み下さい♪



【日程】10月14日(木) 13:30～14:30

【場所】奄美市保健センター

【対象】奄美市内の4～12ヶ月児の保護者

【定員】5組(※新型コロナウイルス感染防止の為、保護者は1名までとさせていただきます。)

【申込み】10月8日(金)までに下記へお申込み下さい。(定員になり次第締切らせて頂きます。)

【申込み・お問い合わせ先】

健康増進課 予防係 ☎ 52-1111 (内線 5057・5058)

結核検診へ行きましょう！

【対象】65歳以上の方(すでに肺がん検診を受けた方・施設入所者を除く)

【実施予定】

笠利:10月4日(月)～6日(水)

住用:10月7日(木)

名瀬:10月8日(金)～15日(金)

※対象となる方には9月中旬に受診票を送付していますので、詳細についてはそちらをご確認ください。(受診した方には元気度アポイントを1ポイント配布します)



令和4年度 教育・保育施設等新規入所（園）申込み

令和4年4月1日から奄美市教育・保育施設の利用を希望する児童について受付を開始します。1次調整の申込期間は次のとおりです。

● **受付期間** 令和3年11月1日（月）～ 令和3年11月30日（火）

● **受付場所及び申請書配布場所**

私立幼稚園 私立認定こども園（教育）	希望する施設
公立幼稚園・公立認定こども園（教育・保育） 私立認定こども園（保育）・認可保育所 地域型保育所・へき地保育所	市役所各総合支所 （下記お問い合わせ先）

※現在、入所している児童については、『支給認定現況届兼継続入所（園）申込書』で入所継続、転園の意思を確認いたします。また、現在、待機となっている児童で来年度の利用を希望する場合は、改めて申し込みが必要となりますので、ご注意ください。

● **申請書類**

幼稚園・認定こども園（教育）の場合は下記①②を、それ以外は下記①②③を提出してください。（様式は奄美市ホームページからダウンロードできます。）

- ①「支給認定申請書兼施設入所（園）申込書」
- ②「同意書・誓約書」
- ③保育を必要とする事由を確認するための資料

（例）

- ・就労：『就労証明書』
- ・出産、妊娠：『申立書』及び『母子手帳の写し』
- ・就学：『在学証明書』及び就学期間・就学時間の分かる資料
- ・求職中：『求職活動状況申告書』及び『求職活動が確認できる書類』

● **利用調整（選考）について**

施設入所の利用調整は、児童の年齢・保育を必要とする事由・ひとり親世帯等の項目に基づき各世帯の優先度を点数化し、優先度の高い児童から入所決定します。

● **保育を必要とする事由**

保育施設を利用できるのは、保護者のいずれもが次の事由などで、家庭で子どもを保育することが困難な場合です。

- ①就労 ②出産の前後 ③疾病・障害
- ④介護・看護 ⑤震災、風水害、火災その他の災害復旧 ⑥求職活動 ⑦就学
- ⑧育児休業（継続児童のみ） ⑨その他、上記に類する状態として市が認める場合

※ **申込みに際した留意点**

令和4年の4月時点で6ヵ月未満の児童を申請する場合、お子様の状態（首が座っていない等）によっては入所できない場合があります。

また、申請児童に医療的ケアや療育・アレルギー対応など、特別な支援が必要な場合は、事前に希望施設へ申込み可能であるか確認をした上で申請してください。

【お問い合わせ先】

名瀬：福祉政策課 ☎ 52-1160
住用：市民福祉課 ☎ 69-2111（内線 2324）
笠利：いきいき健康課 ☎ 63-2299



▲詳細は奄美市ホームページをご覧ください。

子どもたちの里親となってくださる方を求めています 里親制度説明会

里親制度の紹介と里親募集のための説明会が開催されます。事前の申込みは必要ありません。お気軽にお越しください。



【日時】10月30日（土）14：00～16：00

【場所】奄美市役所5階大会議室

【内容】DVDによる紹介、概要説明、個別相談

【お問い合わせ先】福祉政策課 ☎ 52-1111

県大島児童相談所 ☎ 53-6070

里親支援専門相談員 ☎ 52-1108（児童養護施設 白百合の寮）

● **里親制度とは？**

様々な事情により家族と暮らすことができない子どもを、家族の一員として自らの家庭に迎え、あたたかい雰囲気の中で、愛情と真心を込めて養育してくださる方のことです。

養育をお願いする子どもの年齢は0歳から18歳まで、養育期間は数か月から数年と様々です。

お知らせのページ

詳しくは各担当窓口へ
ご確認ください。



©Amami City

防災行政無線等を用いた 情報伝達訓練を行います

総務課危機管理室 **TEL** 52・11111

地震・津波や武力攻撃等の発生時に備え、情報伝達訓練を行います。この訓練は全国瞬時警報システム（Jアラート※）を用いたもので、全国で様々な手段により行われています。

訓練当日は、防災行政無線等により市内全域に訓練放送が流れますので、ご理解をお願いします。

（※）地震・津波や武力攻撃等の緊急情報を、国から人工衛星等を通じて瞬時にお伝えするシステム

▼訓練実施日時（2分間程度）
10月6日（水）午前11時

①防災行政無線

市内に設置の防災行政無線から次のように一斉放送されます。



（放送内容）

- ・上りチャイム音
- ・「これは、Jアラートのテストです。」×3
- ・「こちらは、ほうさい奄美市役所です。」
- ・下りチャイム音

②あまみエフエムディの放送

上記と同じ内容が放送されます。

安全で安心なまちづくり 県民運動

市民協働推進課 **TEL** 52・11111

「鹿児島県犯罪のない安全で安心なまちづくり条例」に基づき、県民及び観光客など本県来訪者が安全で安心して暮らし、滞在することができると地域社会を目指すことを目的としています。

【年間スローガン】日本一安全で安心して暮らせる鹿児島づくり

【運動の重点】

- ・防犯意識の醸成と環境づくりによる犯罪被害の防止
- ・うそ電話詐欺被害の防止
- ・子どもと女性の犯罪被害の防止

【各期防犯運動】

- ・犯罪のない安全で安心なまちづくり旬間（全国地域安全運動）
- 期間 10月11日（月）～20日（水）
- ・年末年始の地域安全運動
- 期間 12月10日（金）～1月10日（月）

東京にて

奄美市移住相談会開催！

商工政策課 **TEL** 52・11127

Uターン希望者に向けて、東京で移住に向けた仕事相談、Uターン対象求人企業の紹介、各種助成事業などの情報を提供し、移住に向けた相談を受け付けます。関東にお住まいのご家族やご親族、お知り合いが奄美への移住を考えていましたら、ぜひご紹介ください。

【日時・場所】

●10月23日（土）13時～17時

みしよれ奄美 東京都品川区西五反田1丁目16-1

●10月24日（日）16時～18時

ふるさと回帰センター（東京都千代田区有楽町2-10-1 東京交通会館4階セミナールームB）

農業用廃プラスチック類の回収

名瀬・農林水産課 **TEL** 52・11111

住用・産業建設課 **TEL** 69・21111

笠利・農林水産課 **TEL** 63・11111

農業用廃プラスチック類（ハウスのビニル・マルチ・肥料袋・農薬の容器等）は、産業廃棄物としての取扱いを受けていますので、適正処理のご協力をお願いします。

【事務局】あまみ農協大島事業本部経済課（大島本島地域農業用廃プラスチック類適正処理推進協議会）

TEL 53・30000

【回収日時・場所】

11月11日（木）9時～16時
名瀬・あまみ農協名瀬支所
住用・旧あまみ農協住用事業所
笠利・あまみ農協笠利支所

【回収費用】

1kgあたり60円（農家負担）
※必ず印鑑をお持ちください。

※農薬の空容器は、ラベルを外してお持ちください。

※野焼・不法投棄は法律で禁止されています。

道路空間の正しい使い方

名瀬・土木課 **TEL** 52・11111

住用・産業建設課 **TEL** 69・21111

笠利・建設課 **TEL** 63・11111

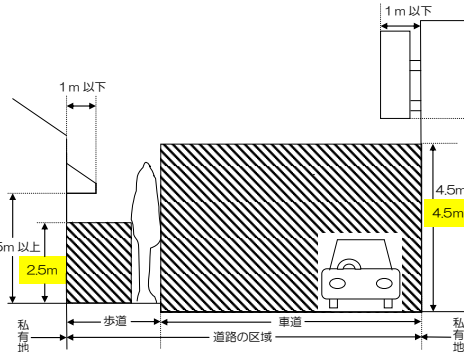

●斜線部分には、日よけや看板等を設けたり、ものを置いたりすることはできません。看板等の位置が低いと、歩行者にぶつかり大変危険です。歩道上にものを置くと、歩行者の通行に支障があります。

●道路を安全に安心して利用できますよう、ご理解とご協力のほどよろしくお願いたします。

「ガスと暮らしたの安心」運動実施中

南海ガス（株）

URL <http://nankagas.co.jp/>
古いガス機器のお取替え

排ガス中毒や生ガス漏出による事故を防ぐためお取替えをお

すすめします。

- ①不完全燃焼防止処置の付いていない小型給湯器
 - ②不完全燃焼防止処置の付いていない浴室内設置煙突式風呂釜
 - ③立消え安全装置の付いていないガステーブル
- ※室内や浴室内でガス機器をご使用になる場合は、安全装置付きであっても、必ず換気が必要です。

職業訓練受講のご案内

ハローワーク名瀬（名瀬長浜町1-1）**TEL** 52・46111

ハローワークでは、お仕事探しをされていて、就職が決まらずスキルアップを希望されている方に職業訓練のあっせんをしています。スキルアップして再就職を目指してみませんか。

【対象者】ハローワークに求職登録し、お仕事探しをされている方
※受講手当等を受けられる場合があります。詳しくは、ハローワークにてご確認ください。

【現在募集中の訓練】

介護・福祉科（初任者研修）F③
【募集期間】
9月1日（水）～10月28日（木）

【訓練期間】

令和3年11月18日（木）～
令和4年2月17日（木）

【訓練実施施設】

社会福祉法人 奄美市社会福祉協議会（名瀬長浜町5-6）

「奄美市だより・ラジオ版」をあまみエフエムで放送しています！（月～土は朝・昼・晩、日は昼・晩）FMラジオで77.7MHzをお聞きください。

名瀬地区における町内会・自治会 交通災害共済受付のお知らせ

ご家族の安心のお手伝い
年会費1人400円
いつでも加入OK!



※交通災害共済制度は、交通事故で1週間以上治療をするけがをした場合などに、内容に応じて見舞金が支給される助け合いの制度です。

交通災害共済町内会・自治会受付日程(10月)

※指定された当日に手続きができない方、加入を希望する方は、市役所窓口において受付できます。

日	地区	開始	終了	受付場所
10/4 (月)	芦花部	9:30	10:30	芦花部公民館
	有良	10:40	11:10	有良児童館
	浦上町・浦上	13:30	14:10	浦上公民館
	有屋町・有屋	14:20	15:00	有屋公民館
10/5 (火)	仲勝町・仲勝・和光町	15:10	15:50	仲勝公民館
	朝戸	9:00	9:30	朝戸公民館
	西田	9:40	10:20	西田公民館
	西仲勝	10:30	11:10	西仲勝公民館
	小湊	13:40	15:00	小湊福祉館
10/7 (木)	前勝	15:10	15:40	前勝公民館
	伊津部勝	9:00	9:30	伊津部勝公民館
	名瀬勝	9:40	10:10	名瀬勝公民館
10/8 (金)	崎原	10:40	11:10	崎原集会場
	朝仁・朝仁町	9:00	9:50	朝仁児童館
	朝仁新町	10:00	10:40	朝仁新町集会場
	根瀬部	13:30	14:00	根瀬部公民館
10/12 (火)	里	14:20	15:00	里公民館
	小宿	15:10	16:00	小宿公民館
10/12 (火)	知名瀬	10:30	11:00	知名瀬集会場

市民協働推進課 ☎ 52-1111 (内線 5263)

フリーランス・クリエイター向け講座

情報通信分野振興を目的として、奄美市企業在職者、起業希望者及びフリーランスの方々に対し、専門家を講師に招き各種講座を開催しています。

10月以降は、WEBライティング、デザイン、動画制作、VR動画制作、プログラミングをしないアプリ開発技術などを学べる講座を実施します。各講座の概要や実施日等は奄美市HPに掲載していますので、ご確認ください。

URL https://www.city.amami.lg.jp/dx/senshin/r3_kouza.html

【お問合せ先】

デジタル戦略課

☎ 52-1111 (内線 5363)

✉ ict@city.amami.lg.jp



▲奄美市
ホームページ

創業に関する無料講座 「あまみ創業塾」受講生募集

【期間】11月11日～12月7日(全9回)

【会場】WorkStyle Lab

(奄美市名瀬浦上町48-1、奄美市産業支援センター2F)

【対象者】創業希望者、創業後間もない方、本事業に関心のある方

(定員30名※応募多数の場合は審査)

【申込方法】ホームページの受講申込書をダウンロードの上、必要事項を記入し、お問合せ先にFAX、メール、郵送、またはご持参ください。

【締切り】10月22日(金)

※審査の上、受講者にはメールまたは電話にて10月末日までに通知します。

【証明書】「経営」「財務」「人材育成」「販路開拓」の全9講座を受講した方には、奄美市役所で「特定創業支援事業」による支援を受けた証明書を受けることができます。

※詳しくは奄美市ホームページをご覧ください。

※新型コロナウイルス感染症の発生状況によっては、オンラインでの開催や延期・中止の可能性もありますので、ご了承ください。

【お問い合わせ先】

商工政策課 ☎ 52-1111 (内線 5303)

✉ work@city.amami.lg.jp ☎ 52-1359



10月のスマホ教室

総務省「デジタル活用支援事業」で行う「スマホ教室」のご案内です。受講は無料ですが、講座内容によって持参して頂くものがあります。ご希望の方は、主催者へ電話でお申し込みください。



【主催】

ドコモショップ名瀬店

☎ 0120-969-293

①マイナンバーカードを申請しましょう!

【内容】スマートフォンでマイナンバーカードを申し込み方法を説明いたします。

【日時】10月1日(金)13時～、10月17日(日)15時～

②マイナポータルを使ってみよう

【内容】マイナポータルの特徴や使えるサービスの紹介、健康保険証利用の申し込み方法を学びます。

【日時】10月5日(火)10時～、10月22日(金)15時～、10月27日(水)13時～、10月31日(日)15時～

③オンライン診療の使い方を知ろう

【内容】オンライン診療の利用方法を学びます。

【日時】10月10日(日)15時～、10月12日(火)10時～、10月18日(月)13時～、10月24日(日)15時～

デジタル戦略課 ☎ 52-1111

島外で頑張る学生お一人につき3万円の支援があります

新型コロナウイルス感染症拡大の影響で、世帯収入やアルバイト収入の減少等により「学びの継続」が困難となっている島外の学生に経済的な支援を行います。



対象者	島外の学校に通っており、保護者が奄美市に住所を有する方（予備校も対象） ※転勤等で保護者のみ奄美市に転入してきた場合、平成31年1月1日以前より奄美市に在住していること
申請方法	下記提出書類に必要事項を記入のうえ、郵送または窓口へ提出 ※①～③は奄美市ホームページまたは奄美市教育委員会窓口にて配布しています。
【必要書類】	①奄美市島外学生応援支援金交付申請書（両面印刷） ②奄美市島外学生応援事業請求書 ③島外で頑張る学生応援事業調査票 ④在学証明書（写し可・令和3年4月1日以降発行）または学生証の写し ⑤振込先口座の通帳（表紙裏面）またはキャッシュカードの写し ⑥学生の保険証の写し等、保護者との扶養関係が記載されている資料 ⑦（保護者が申請を行う場合）保護者の運転免許証等、写真が記載されている身分証明書 ⑧その他市長が必要と認める書類
申請・お問い合わせ先	※新型コロナウイルス感染症対策のため、可能な限り郵送での申請にご協力ください。 〒894-8555 鹿児島県奄美市名瀬幸町 25-8 奄美市教育委員会総務課 ☎ 52-1111（内線 5605・5603）
申込期間	令和3年9月1日～令和4年2月28日（当日消印有効）※お早めの申請をお願いします。

詳しくは奄美市ホームページをご覧くださいのうえ、お気軽にお問い合わせください。

新型コロナウイルス感染症対策利子補給事業

新型コロナウイルス感染症により経営に大きな影響を受けている中小企業者等の経営の安定化を促すため、事業資金の借入による金利負担を軽減する利子補給事業を実施します。

【対象者】 奄美市内で事業を営んでいる中小企業者等で、新型コロナウイルス感染症の影響により経営に支障を来している者（売上減少要件あり）。

【対象資金】 中小企業者等が経営安定化のため借り入れた設備資金または運転資金

【対象金融機関】 奄美群島内に本店又は支店等を持つ一部の金融機関

【対象期間】 令和3年4月1日以降に借入申込みを行い、令和4年3月31日までに実行されたもの

【貸付限度額】 1事業者あたり4千万円

【利子補給率】 年率 2.0% 以内

【利子補給期間】 融資実行日から3年間

※借入れについては、最寄りの金融機関にご相談ください。

※制度の詳細については、市のホームページをご確認ください。



【お問合せ先】

商工政策課 商工振興係 ☎ 52-1111（内線 5305）

子供たちの元気活動応援事業！

外出自粛等の影響で活動が制限される中、学校や地域の仲間との交流を促進し、元気な笑顔と思い出づくりの自主活動を応援するため助成金を交付します。



【助成額】

●活動助成金：30,000円（※対象活動に6人以上の参加の場合、1人増えるごとに2,500円を加算。助成金の上限は100,000円。）

●貸切バス等利用助成金：一台あたり上限：30,000円以内（活動で貸切バス等（ジャンボタクシー含む）利用の場合、活動助成金とは別途に助成。）

【対象者】 (1)または(2)にあてはまる児童・生徒が所属する子ども会、PTA、スポーツ少年団等の社会教育関係団体、クラス・学年・学校及び部活動
(1) 市内の小学校及び中学校に在籍する児童生徒
(2) 市内にある県立高等学校3校に在籍する生徒

【対象となる事業例】

上記対象者が5人以上参加し、学校や地域で子どもたちの交流機会を促進するような自主活動等、かつ令和4年3月27日（日）までに完了するもの。
(例：スポーツ大会、遠足、卒業記念コンサート、大島紬着付け体験、泥染め体験、卒業記念品製作活動など)

【申請期限】 令和4年3月22日

※詳しくはホームページをご覧ください。

【申請先】 生涯学習課 ☎ 52-1384



アヤビキ日記

「オオウミウマの出産」

奄美海洋展示館 Tel 55-6000



そんな中、8月16日にもつ1個体オオウミウマの成体が採取された為同じ水槽に入れて展示を始めました。8月20日、前からいる個体が新しい個体に興味を示すようになりまして。どうやら、前からいるオスの個体が後から入れたメス個体を気に入り求愛しているようでした。



受け渡し前の様子
メス(左)オス(右)

9月6日、海洋展示館の水槽内でオオウミウマが出産を行いました。オオウミウマは、タツノオトシゴの仲間、体長は20センチ超えのタツノオトシゴの仲間のなかでは最大の種と言われています。オオウミウマは南日本の太平洋側や南西諸島、中国、台湾、インドなどの西太平洋沿岸に広く分布しています。奄美大島では、漁港や内湾域の穏やかな環境で姿がよく確認されています。海洋展示館でも、3月から海で採取された個体を展示飼育し、その見た目のユニークさ大きさもあり人気を集めています。



オオウミウマの稚魚

ちなみに、タツノオトシゴの間はオスがメスから卵を受け取り育児嚢と呼ばれる袋で受精、ふ化をおこないます。そのため、オスのお腹はメスのお腹よりも大きく膨らみ雌雄の見分けがつかず。8月23日には、オスが育児嚢の口を広げてメスに激しく詰め寄り、とつとつメスも受け入れ卵の受け渡しが行われました。それから、日を追つことにオスのお腹は大きくなり、約2週間後の9月6日の朝、水槽を見ると小さな赤ちゃんが誕生していました。その数は、およそ100匹。稚魚の大きさは5ミリ程度ですが、体はすでにオオウミウマと同じ姿をしています。生まれた稚魚は別隔離し育てています。ある程度大きくなりましたら展示を始める予定です。楽しみにお待ちください。

広報紙の読者プレゼント 提供事業者を募集しています

- 奄美市内の店舗で購入・体験できるもの
- 1度の掲載につき合計5千円相当額以上 (当選者1人につき500円相当額以上)
- 広報紙掲載料金 無料

【参考】広報紙配布部数：約2万3千部
発行時期：毎月1日ごろ

【お問い合わせ先】企画調整課広報統計係
☎ 52-1111 (内線 5425)

広告募集中

- 広報紙 縦65mm×横80mm (1枠) 19,800円/月
- ホームページバナー 縦60pixel×横120pixel 11,000円/月

【お問い合わせ先】企画調整課広報統計係
☎ 52-1111 (内線 5425)

有料広告

学校法人日章学園
奄美看護福祉専門学校
OPEN CAMPUS
10月2日(土)
10:00~13:00

オンラインでのオープンキャンパスも同日開催!

看護学科 ~感染予防について知ろう~
こども・かいご福祉学科 ~「保育教諭」として子どもと遊ぼう~

入学試験 10月16日(土) 10月1日(金)~10月12日(火)
願書受付期間

学校法人日章学園 奄美看護福祉専門学校
〒894-0771 奄美市名瀬小浜 838-2 TEL: 0120-54-9181
Eメールアドレス: nms@nmskan.ac.jp

当日は、事前の体温測定とマスク着用でご参加ください。

ご存じですか? 「ヘルプマーク」

ヘルプマークは、援助や配慮を必要としていることが外見からは分からない方々が、周囲の方に援助を必要としていることを知らせるための目印です。希望される方には、障がいの有無は問わず、高齢者や妊婦などにも配布可能です(申込者1人につき1個)。また、申込者のご家族や支援者が代理で受け取ることができます。配布については各総合支所の障害福祉担当窓口へご相談ください。
※配布の際にアンケートに記入していただきます。



先生たちも勉強中！・ PTA・集落合同作業（市小中）

【先生たちも勉強中！（職員研修）】

児童生徒の「深い学び」を実現していくためにはどのような取り組みが必要かということを考え、夏休みを利用して先生方も様々な研修を行いました。今後の活動で児童生徒に伝えていきたいと思ひます。



【PTA・集落合同作業（美化作業）】

9月の運動会を前に、PTAと集落の皆さんの協力の下、校庭の美化作業を行いました。株式会社グリーンテックの方々にも参加していただきました。ありがとうございました。



どこにも負けないきれいな校庭に変身しました。気持ちよく第70回の運動会を迎えることができそうです。



令和3年度 奄美市住用町戦没者慰霊

例年、8月15日の終戦記念日に戦没者慰霊祭を行っていましたが、今年は新型コロナウイルス感染症の影響により中止となりました。

慰霊祭は中止となりましたが、遺族代表者と行政の代表者で参拝し、戦没者の霊を慰めました。



ハブ捕獲職員研修（東城小中学校）

東城小中学校では夏季休業中に、「ハブの生態」や「ハブ捕獲」の仕方について、名瀬保健所の職員を講師に招へいし、職員研修を実施しました。

初めてハブを間近に見る職員もあり、やや腰が引ける場面もありましたがうまく捕獲することができました。校舎周辺でハブが出た場合は素早く対処したいと思ひます。



2学期始業式・ FM ラジオ出演 第2弾（住用小）

【2学期始業式】

9月1日（水）、新型コロナウイルス感染拡大が心配される中、住用小学校では、例年と同じように2学期を迎えることができました。児童代表のことはを立派に発表したのは4年生の橋口ゆいさん。他の子どもたちも、姿勢よく聞くことができました。



【FM ラジオ出演 第2弾（9月7日～9月10日）】

※第1弾は7月に実施

リュウキュウアユの保護観察活動（7月実施）で思ったことや感じたことを作文にまとめ、FM ラジオで発表しました。

第2弾は低学年が全校児童出演しました。奄美の自然をテーマに、自分の考えを豊かに表現することができました。



住用地区 10 月行事予定

日	行事名	開始	場所
10/1 (金)	定例囑託委員会	10:00	住用支所 3階 大会議室
	燃やせるごみ		町内全域
10/2 (土)	資源ごみ分別収集 (ペットボトル)		町内全域
10/4 (月)	し尿汲み取り		市・戸玉・山間
10/5 (火)	し尿汲み取り		役勝・西仲間・ 石原
	燃やせるごみ		町内全域
10/6 (水)	燃やせないごみ		町内全域
	住用ゆらおう会	9:30	体験交流館
10/7 (木)	し尿汲み取り		見里・東仲間・ 川内
	結核検診	9:00	町内全域
10/8 (金)	し尿汲み取り		摺勝・城・和瀬
	燃やせるごみ		町内全域
10/12 (火)	燃やせるごみ		町内全域
	乳幼児健診・歯科検診	12:30	住用支所 3階 大会議室
10/13 (水)	古紙類分別収集 (新聞紙・ダンボール)		町内全域
	住用ゆらおう会	9:30	体験交流館
10/15 (金)	燃やせるごみ		町内全域
10/16 (土)	資源ごみ分別収集 (ビン)		町内全域
10/19 (火)	燃やせるごみ		町内全域
10/20 (水)	燃やせないごみ		町内全域
	住用ゆらおう会	9:30	体験交流館
10/22 (金)	燃やせるごみ		町内全域
	住用小学校公開研究会	13:15	住用小学校
10/26 (火)	燃やせるごみ		町内全域
	集合徴収	9:00	町内全域
10/27 (水)	古紙類分別収集 (その他紙類)		町内全域
	住用ゆらおう会	9:30	体験交流館
10/29 (金)	燃やせるごみ		町内全域
11/2 (火)	燃やせるごみ		町内全域
11/3 (水)	燃やせないごみ		町内全域
11/5 (金)	燃やせるごみ		町内全域
11/6 (土)	資源ごみ分別収集 (ペットボトル)		町内全域

住用町 10 月 集合徴収日程

納期内の納付をお願いします。未納分と過年度滞納分の市税も当日会場で納めることができますので、市民の皆様のご協力をお願いします。

	午前	午後
10/26 (火)	市・戸玉・山間 川内・東仲間・見里	上役勝・西仲間・ 和瀬・城

※当日の詳しい徴収時間は、改めて集落の放送等でご案内します。

令和 3 年度 第 60 回住用地区体育祭 中止のお知らせ

令和3年 10 月 10 日に予定しておりました「令和3年度第 60 回住用地区体育祭」は、新型コロナウイルス感染症の収束が予測できない状況にある現在、感染拡大の防止と人命が最優先と判断し、誠に残念ですが開催を中止することといたしました。

昨年度、今年度と中止となり住用地区体育祭を楽しみにされていた皆さまには大変申し訳ございませんが、御理解いただきますようよろしくお願いいたします。

【お問い合わせ先】

住用支所 地域教育課 ☎ 69-2111

令和 3 年度 就学時健康診断 日程変更のお知らせ (住用地区)

住用地区の就学時健康診断は名瀬地区と合同で行うこととなりました。変更後の内容は以下のとおりです。

対象児童の保護者には別途通知を送付いたします。ご確認くださいませようよろしくお願いいたします。

【日時】令和3年 11 月 18 日 (木) 13:00 ~

【場所】奄美市市民交流センター

【対象校区】住用小・東城小・市小

※詳細は別途送付される通知をご確認ください。

※上記日程で都合がつかない場合は、他校区の日程でも受診いただけます。

※新型コロナ感染拡大状況によっては日程が変更となる場合があります。

【問い合わせ先】住用支所 地域教育課

☎ 69-2111 (内線 2501・2503)



燃やせるごみ : 10/1、10/5、10/8、10/12、10/15、10/19
10/22、10/26、10/29、11/2、11/5

燃やせないごみ : 10/6、10/20、11/3

※ごみ出しは 8 時 30 分までに収集場所へ

令和3年度笠利地区第116回招魂祭式典のお知らせ

今日の我が国の平和と繁栄の礎となった戦没者等の尊い犠牲に思いをいたし、追悼の意を表すため、ご遺族及び市民の皆様のご臨席をお願いいたします。新型コロナウイルス感染予防のため、ご臨席の際はマスクを必ずご着用ください。

【日時】 令和3年10月16日(土) 9:30～10:30

【場所】 太陽が丘運動公園 招魂碑前広場 ※雨天時 農村環境改善センター

【お問い合わせ先】 笠利総合支所いきいき健康課福祉係 ☎ 63-2299 (内線 3131)

※新型コロナウイルス感染拡大状況により、予定を変更する場合がありますので、あらかじめご了承ください。

令和3年度笠利町地域協議会

住民の意見を広く行政に反映させようと、令和3年度最初の笠利町地域協議会(委員13人)が8月12日(木)、笠利総合支所で開かれました。

委員は地域発展計画など地域課題の解消について行政と意見を交わしました。



紡ぐきよらの郷づくり事業 (宇宿集落会)

宇宿集落会は、「本気で人口を増やしたい集落応援事業」の取り組みとして【紡ぐきよらの郷づくり事業】を活用し、集落の空き家の改修を行いました。

集落が主体となり、リフォーム・募集・選考を行い、集落の人口増加と地域の活性化・空き家解消に効果をあげています。今後も、地域のいろいろな課題に積極的に取り組んでいきます。



令和3年度コミュニティ助成事業で整備 (平集落会)

笠利町平集落会は、「一般コミュニティ助成事業」(一財自治総合センター)を活用し、エアコン等を整備しました。集会施設の設備の充実が、今後地域の活性化につながるものと期待しております。

※「一般コミュニティ助成事業」とは・・・

宝くじの社会貢献広報事業として、地域住民が実施するコミュニティ活動を促進し、その健全な発展を図るとともに、宝くじの普及・広報を目的として行われるものです。



エアコン



ホワイトボード



冷蔵庫



笠利地区 10月行事予定

～大島北高から～
No.261

ふるさとの学舎

日	行事名	開始	終了	場所
10/4 (月)	結核検診	9:00	12:20	町内各地区
	介護予防はつらつ教室(中金久)	14:00		中金久学舎
10/5 (火)	駐在員会	9:00		笠利支所3階 大会議室
	結核検診	9:00	12:10	町内各地区
	介護予防はつらつ教室(節田)	14:00		節田生活館
10/6 (水)	結核検診	9:00	11:45	町内各地区
10/7 (木)	介護予防はつらつ教室(喜瀬3区)	14:00		喜瀬3区 コミュニティ
10/8 (金)	介護予防はつらつ教室(用)	14:00		用体験交流館
10/12 (火)	たんぽぽクラブ	10:00	12:00	ふれ愛の郷
	介護予防はつらつ教室(用安)	10:00		用安公民館
10/13 (水)	精神ケア「ふれ愛会」	10:00	12:00	ふれ愛の郷
	行政相談	11:00	15:00	笠利公民館 2階講座室
10/19 (火)	介護予防はつらつ教室(笠利3区)	14:00		金久公民館
	介護予防はつらつ教室(宇宿)	14:00		宇宿生活館
	介護予防はつらつ教室(手花部)	13:30		手花部へき地 保健福祉館
10/20 (水)	介護予防はつらつ教室(笠利2区)	14:00		大笠利文化 センター
10/21 (木)	介護予防はつらつ教室(平)	14:00		平集落集會 施設
10/27 (水)	乳幼児健診	12:30	15:30	ふれ愛の郷
10/28 (木)	介護予防はつらつ教室(喜瀬2区)	14:00		喜瀬2区 公民館

【2学期始業式】

2学期が始まりました。三密を避けるため、始業式や新旧生徒会役員挨拶は放送で実施しました。



旧生徒会長挨拶



新生徒会長挨拶

始業式の校長式辞では、夏休みにインターハイに出場したカ又一部の頑張りについて触れ、さらに、近代オリンピック誕生の歴史を振り返り、ピエール・ド・クーベルタンの「人生にとって大切なことは成功することではなく努力することである」という言葉を紹介し、私たちもその言葉をしっかりと受け止めてそれぞれの課題に向き合い、2学期も努力していきましょうとのお話がありました。



放送を聞いている生徒



【第53回体育祭】

晴天の中、第53回体育祭が開催されました。新型コロナウイルス感染症の影響でプログラムが縮小されましたが、応援団演舞や大縄跳び、リレー等が行われ白熱した体育祭となりました。また、感染症対策のため、応援する生徒は声を出すことができませんでしたが、拍手や手拍子で一瞬懸命盛り上げてくれました。1点差の接戦で、優勝は3年生となりました。



応援団演武



大縄跳び



学級対抗リレー



3学年種目

町の人気者

満一歳になりました。子どもは町の宝。
みんなでこの子たちに誇れる町づくりに努めましょう。



前島 結愛菜(ゆあな)ちゃん
令和2年10月4日生
勇太(万屋)



田畑 縁(えん)ちゃん
令和2年10月13日生
勇武(笠利)



小野木 碧(あお)ちゃん
令和2年10月15日生
透(外金久)



登喜 大晴(たいせい)ちゃん
令和2年10月18日生
龍兵(笠利)

寄附

次のみなさまから社会福祉協議会へご寄附をいただきましたので、芳名を記載します。

●香典返し(名瀬)

平 一廣様 (佐大熊町)	亡平	テル工様
暁 涼子様 (井根町)	亡暁	浩昭様
新留 恵子様 (平松町)	亡求	恵美子様
●香典返し(笠利)		
泉 喜美枝様 (宇宿)	亡泉	弘磨様
朝山 真一郎様 (平)	亡朝山	清造様

●一般寄付

風間内科胃腸科(募金箱)様(有屋町)
がんちゃん様(宇宿)



九月詠

(新南風俳句会)

冷奴己が重さに弛みけり
ちやぶ台は昭和の匂い冷奴
冷奴いただける幸共白髪

(香雨奄美俳句会)

山の端に見え隠れせし月の秋
天高く世界遺産の鳥の青
手じわ縋る媼緩る緩る扇置く

池田 利美	富 光二	登山 磯乃
玉元 悦子	久松 敬志	富山 萬壽喜

奄美法律相談センター 無料法律相談

10～11月相談日のお知らせ(派遣相談) ※必ず電話予約が必要です

- 10月14日(木) 大倉 克大 弁護士 (午後1時～4時30分)
- 10月21日(木) 菅野 浩平 弁護士 (午前9時30分～11時30分)
- 10月28日(木) 西 選子 弁護士 (午前11時～12時、午後1時～3時30分)
- 11月11日(木) 菅野 浩平 弁護士 (午後1時～4時30分)
- 11月18日(木) 和田 知彦 弁護士 (午前9時30分～11時30分)
- 11月25日(木) 高橋 昭広 弁護士 (午前11時～12時、午後1時～3時30分)

相談時間はひとり30分間です。担当弁護士は予定です。多くの方にご利用いただくため、原則ひとり年回とさせていただきます。

※新型コロナ感染防止のため、マスクを着用してお越しください。



市民協働推進課 市民生活係 ☎52-1111 (内線 5263)

本場奄美大島紬購入費助成制度

成人式の準備はお済みですか?この季節、一重で涼しい夏大島などはいかがですか?本年度の申請受付期限は令和4年1月31日です。ぜひご利用ください!

【助成対象者】

奄美市内に在住し、市税等に滞納のない方

【対象となる本場奄美大島紬】本場奄美大島紬協同組合の検査を合格し「地球印」の証紙が貼付された反物を購入し、着物又は洋服等に仕立てたもの。

※着物に仕立てる場合は着付けに必要な小物類(帯等)も助成対象です。



交付対象	助成率・上限額
本場奄美大島紬の反物を購入し	
①成人式で着用するため着物に仕立てた方で、新成人(※)又はその親族(※) 高校3年生～今年満21歳	40%(上限20万円)
②着物に仕立てた方(新成人を除く)	20%(上限10万円)
③洋服、小物その他に仕立てた方	20%(上限5万円)



▶購入について・申請書受付

本場奄美大島紬協同組合 ☎52-3411

本場奄美大島紬販売協同組合 ☎53-5411

紬観光課 ☎52-1148

▶制度について

野生生物観察ナイトツアーのルール・マナー

①運転は気をつけて!

野生動物の事故防止のため速度を抑える

②無理に追い抜かない!

前の車に追いついたら一旦待機、無理に追い抜かない

③先頭をゆずろう!

十分に観察できたら、後ろの車にゆずろう

④離れて観察しよう!

動物は離れて静かに観察、ライトの数や明るさは最小限にする



STOP!ロードキル

プロジェクト推進課 世界自然遺産推進室 ☎52-1111 (内線 5432)

アミンノクワサギ交通事故件数(9月15日現在)

8月 4件 2021年累計 27件

ゆっくり走ろう、奄美の山道。



公共施設等イベントのご案内

イベントについてのお問い合わせは、各主催者へお願いします。
 ※主催者の都合により、日程や開演時間・入場方法等が変更になることがあります。
 ※広報紙配布時期前後のイベントは掲載していないこともあります。ご了承ください。

※新型コロナウイルス感染防止対策のため、イベントが中止や延期になる場合がありますので、あらかじめご了承ください。詳しくは各主催者へお問い合わせください。

■鹿児島県奄美パーク

〒894-0504 笠利町節田 1834
 奄美パーク・奄美の郷 ☎ 55-2333 田中一村記念美術館 ☎ 55-2635
 ※開園時間:9:00～18:00 ※10月休園日:6日(水)20日(水)

日	行事名	開始	終了	入場料
10/23(土)	第20回 奄美を描く美術展(本展) (主催:奄美を描く美術展実行委員会)	9:00	18:00	無料

■奄美文化センター(奄美振興会館)

〒894-0036 名瀬長浜町 517 ☎ 54-1211 ☎ 52-6852
 ※今月の予定はありません。

■奄美市 AiAi ひろば

〒894-0027 名瀬末広町 14-10 ☎ 52-1778

日	行事名	時刻	料金等	主催
10/3(日)	まーじんまカフェ (介護者ゆらい処)	13:30～ 15:30	無料	名瀬地域包括支援センター(55-1165)
10/13(水)	ねっせんきゃきばろう会 (男性体操教室)	13:30～ 15:30	100円/月	
10/27(水)	ねっせんきゃきばろう会 (男性体操教室)	13:30～ 15:30	100円/月	

■鹿児島県立奄美図書館

〒894-0016 名瀬古田町 1-1 ☎ 52-0244 ☎ 52-9634
 ※10月休館日:4日(月)・11日(月)・18日(月)・22日(金)・25日(月)
 ※おはなしの森:毎週水曜 15:30～16:00
 ※インスタグラムはじめました。右記二次元コードからご確認ください。



日	行事名	時間	料金
10/15(金)	心も体もイキイキ!音読教室	9:30～10:30	無料
		14:00～15:00	無料
10/16(土)	島尾敏雄記念室企画展(～10/31)	—	無料
10/17(日)	あまみ子どもライブラリーおはなし会	10:10～11:00	無料
10/23(土)	あまみならではの学舎(島尾敏雄記念室講演会)	14:00～15:30	無料
	こぐまちゃんおはなし会	14:00～14:30	無料

※【検診日程】名瀬:23 ページ、住用・笠利:各地区のページをご覧ください。



コロナに負けずに!健康を保とう

新型コロナウイルス感染症の影響に伴い、イベントの中止や施設休館等が相次ぎ、皆様にはご迷惑をおかけしています。

運動の機会が減っている方も多いと思われませんが、健康を維持し、免疫を高めるためにも、ご自宅や屋外で気軽にできる運動をしたり、電話・メール等を活用した交流を心がけるなど、感染症予防に注意しながら心身の機能低下を防ぎましょう。



公民館 新着図書案内

【市民交流センター】

(紳会館ビルより移転)
 *『ヒトコブラクダ層ぜっと 上・下』 / 万城目学
 *『他者の靴を履く』 / プレイティみかこ
 *『フランチェスカのスカート』 / 高柳誠
 *『横溝正史少年小説』(1) 1 怪獣男爵 / 横溝 正史
 *『街どろぼう』 / junaida
 *『おひさま わらった』 / きくちちき
 ……ほか

【金久分館】

*『傷痕のメッセージ』 / 知念 実希人
 *『へんてこたいそう』 / 新井 洋行
 *『おわんわん』 / 乾 栄里子
 *『は、だいじだいじ』 / レスリー・パトリセル
 ……ほか

【四谷分館】

*『もうあかんわ』 / 岸田 奈美
 *『知らない』と恥をかく世界の犬問題12 / 池上 彰
 *『飼育員さんのすていこたえ』 / 淡路ファームパークイングラムの丘
 *『空のふしぎがすべてわかる! すごすぎる天気の図鑑』 / 荒木 健太郎
 ……ほか

【伊津部分館】

*『ほくのお父さん』 / 矢部 太郎
 *『我が産声を聞きに』 / 白石 一文
 *『なんだこれは』 / 横山 寛多
 ……ほか



話題の図書・ニーズにこたえる図書をそろえて市民の皆様のご来館をお待ちしています。利用者カードを作って、たくさん本を借りにきてくださいね。

【貸出期間】

●一般・児童図書 10冊まで3週間
 ●雑誌・DVD 3本まで1週間

名瀬公民館
 ☎ 52-1816

公式フェイスブック▶



読者お便り&プレゼント

みなさまからのメッセージを掲載するコーナーです。お便りをいただいた方の中から、抽選でプレゼントがあります。身近な出来事、奄美市役所へのご意見、広報紙の感想など、たくさんのお便りをお待ちしています。



今月の読者お便りプレゼント

太平電機株式会社様より「地域の自然を守るタオル®」をご提供いただきました。

- ①地域の自然を守るタオル世界自然遺産セツト：3名様
- ②図書カード（3千円分）：2名様

○ハガキかインターネットで、お名前、年齢、性別、住所、電話番号、メッセージ（ご意見・ご質問・身の周りの出来事など）、希望商品をご記入のうえ、下記までお送りください。（※ご希望の商品が当たるとは限りません。あらかじめご了承ください。）



▲インターネットでも応募できます。

○送付先：〒894-8555
鹿児島県奄美市 名瀬幸町 25-8
奄美市役所「奄美市だより お便り」係

○締切：10月12日
（当日消印・送信分まで有効）

※当選者の発表は商品の発送をもってかえさせていただきます。あらかじめご了承ください。

※記入した個人情報は、プレゼント発送以外の目的では使用いたしません。

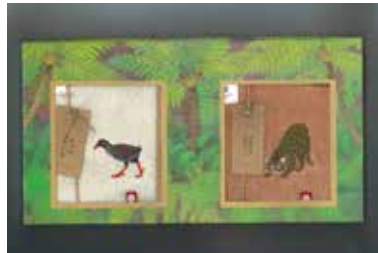

環境に配慮した原材料、製造方法で作られています

■7月26日の世界自然遺産登録は本当に嬉しいニュースで、家族で大喜びしました。おめでとうございませう。今年の夏休みの自由研究は、世界自然遺産について子供と一緒に調べました。色々な方へインタビューをしたり、問題、課題なども考えましたが、登録したからこれで

終わりでなく、これからがスタートだと感じたところです。一市民として、協力出来る事を家族で続けていきたいと思ひます。生物多様性の島奄美のために。（48歳女性）

■今年、我が家では「緑のカーテン」に挑戦してみました。時計草とゴーヤを植えた結果、何個か実をつ

けてくれたので良かったです。（笑）日よけにもなるので一石二鳥です。カーテンの横にはハンシロウの木もあり、先日もぎたてをいただきました。シマの自然の恵みに感謝です！（82歳女性）

■オリンピック、見る人沢山の感動を与えてくれました。コロナ禍で選手達は毎日不安が続く中での練習、精神面のさらなる強化など私達の想像以上に大変だったんだろうなと思ひます。スポーツはやはり素晴らしい！テレビに向かつて応援していると私も運動したくなりまし

た。夢に向かつて進む姿は誰もが心惹かれるものです。（29歳女性）

■この夏休み、子どもとゴミについて学習をしてきました。ゴミの埋め立て地による森林破壊や、温暖化ストップのためにも、一人ひとりがゴミ削減のために意識をして生活

することの大切さを改めて感じました。海に遊びに行くと、つい砂浜に落ちてくるゴミが気になり、子どもたちと拾うようになりまし

た。皆で世界自然遺産の奄美の自然を大切にしていきたいですね。（38歳女性）

■島ンチュが心から待望した「奄美大島世界自然遺産登録決定」そして、偶然なコトに奄美市役所の建て替え工事が完全に落成を迎えまし

たね。きつと、朝山市長を始め奄美市の市民の日頃の善行の結果だと重ねて喜ばしい！と思ひつています。「奄美市だより」は、隅々まで拝読しています。コロナ禍で去年から行事が無くなって、楽しい話題が激減したのは寂しい限りです。でも、行事が無くなった分、近隣の河川や海への外出が増えて「この美しい（世界自然遺産の奄美大島の）自然に恥じない住民になろう！」と改めて心に誓いました。（75歳女性）

■6月に新しい家族が増えました。妹ができたお兄ちゃん嬉しくてよく面倒をみてくれていますが、赤ちゃんが泣いたときにあやしていた歌が「うっせー、うっせー、うっせー」でした。間違っではないけれど、曲のチョイス！と思ひつた瞬間でした。これから子どもたちの元氣な成長が楽しみです。（33歳女性）

■しまバスで奄美大島中を三旅していて気付いたこと。紅一点（他の女性には会ったことないので）バスの運転手の対応が素晴らしいです。どの路線に乗っても、声、案内、気くばり、抜群です。バスガイドのよう

に心地よく感じ、運転中旅の楽しさを実感します。観光客、住人にとっても…。バスの運転手はサービ

ス業、乗客はお客さん、良い印象を与えることは全てにプラスです。他



太平電機株式会社 ECO ひいきプロジェクト
パッケージは龍郷町の障害者支援施設で作業いただいています。タオル1枚購入につき100円が奄美大島の自然保護団体に寄付されます。お土産品だけでなく、お礼などの贈答用として地元の方々に幅広くご利用いただいております。【市内購入可能店舗】COVO TANA・奄美パーク・123 マート・三太郎の里・奄美海洋展示館

の男性運転手も頑張ってください。（75歳男性）

■昨年フル（ニンニク）を植えました。小さい茎は自家用として食卓へ、大きい茎は球根を種として、今の時期、青果市場へと。球根を剥がすのは、根気のある地道な作業ですが、誰かの食卓に並ぶと思うと、苦にならないから不思議です。幼かったころは、フル炒めはご馳走だと思ひつたのですが、フル料理を美味しくと思ひ人が少なくなりつつあると思ひつと寂しいです。（68歳女性）

■祝！世界自然遺産登録。これからもコクトくんの益々のご活躍を期待しております。（54歳女性）

お便り・エピソード
お待ちしております。



コクトくん

○読者プレゼントをご提供いただける事業者を募集しています。☎ 52-1111（内線 5424）

※「奄美市だより」では皆さまからのお便りをハガキやインターネットで募集しています。

戸籍の窓

お誕生日おめでとう



※保護者の承諾を得た方のみご希望のとおり掲載しています。(敬称略)

氏名	保護者名
奥山 仁稀 (にき)	大芽
田代 梢之助 (しょうのすけ)	洋平
岸田 颯空 (そうあ)	保宏
野満 七央 (なほ)	和聖
有川 流生 (るい)	真悟
清水 音花 (おとか)	誠士郎
畑島 悠亮 (ゆうり)	亮太郎
宮内 律気 (りつき)	かなみ
川口 蘭々 (らら)	大樹
梶 紬姫 (つむぎ)	竜登
高間 希 (のぞみ)	龍之介
池 海音 (かいと)	小百合

氏名	保護者名
若林 広 (ひろい)	誠也
(7月届出)	
泉 結海 (ゆいみ)	成海
宮里 青羽 (あおは)	隆也
福山 芙蓉 (ふうか)	武敏
本田 芯伍 (しんご)	亮
東郷 莉愛 (りあ)	朱里
泉 日和人 (ひわと)	匡哉
里 夏吉 (なつきち)	貴彰
下地 凛 (りん)	涼子
富澤 優結 (ゆい)	剛生
元島 唯緒 (いお)	大五郎



お便りをくださった方の中から抽選で景品をプレゼントします。お便りお待ちしております。

奄美市の人口

(住民基本台帳)

令和3年8月末現在

世帯数	23,707	世帯
人口総数	42,217	人
男性	20,311	人
女性	21,906	人

消防団員募集中!

大島地区消防組合 ☎52-0100

令和3年 火災件数

区分	8月	年計
地区		
名瀬	0	8
住用	0	0
笠利	0	5
合計	0	13

火の用心!

市長の主な動き

朝山毅 奄美市長の主な動静をご紹介します。



▲本庁舎グランドオープン記念式典

8/16	奄美市地域福祉活動助成金交付式	9/6	議会 (一般質問)
8/30	世界自然遺産地或連絡協議会 (オンライン会議)	9/7	議会 (一般質問)
9/1	奄美市役所本庁舎グランドオープン記念式典	9/8	議会 (一般質問)
	議会本会議	9/10	議会本会議
9/3	奄美中央ロータリークラブサーモグラフィー贈呈式 (コロナ対策)	9/13	(有) 奄美通商 防護服等贈呈式 (コロナ対策)

健診日程 名瀬地区 ☎ 52-1111 内線 5052

日	行事名	開始	終了	備考 (対象者など)
10/12(火)	4か月児健診	12:30	13:00	令和3年5/16~令和3年6/15
	7か月児相談	9:30	9:45	令和3年2/16~令和3年3/15
10/22(金)	1.6歳児健診	12:30	13:00	令和2年4月生
10/21(木)	3歳児健診	12:30	13:00	平成30年5月生
10/27(水)	母子健康相談	9:30	10:00	市内に住む親子

会場は奄美市保健センター (名瀬井根町1-2) です。



ま ち の 話 題



滝の情報募集

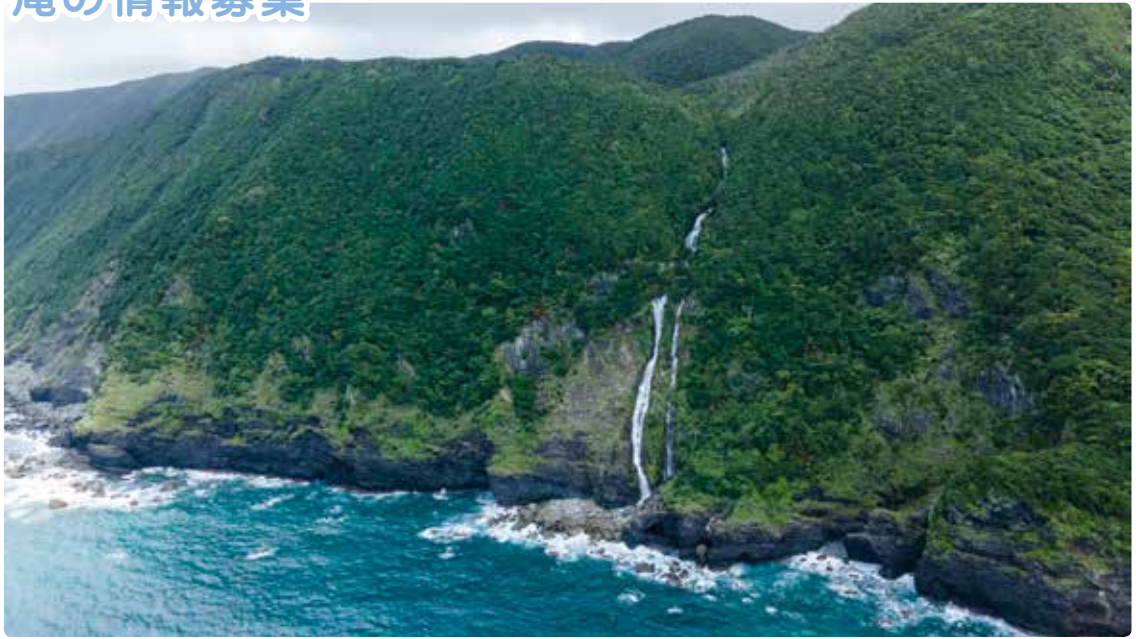

【写真撮影 浜田太氏】

▲名瀬小湊地内の滝が落差 181 メートルと確認され、この滝の情報を募集しています。

Web による応募は右の二次元コードから、ハガキの応募の場合は、1. 滝の情報、2. ご住所、3. お名前、4. 連絡先（電話番号やメー

ルアドレス）、をご記入のうえ、下記までご応募ください。

〒894-8555 奄美市名瀬幸町 25-8

奄美市役所「滝の情報」係

応募期間：9月10日～10月8日



Web はこちらから

健康経営連携協定式

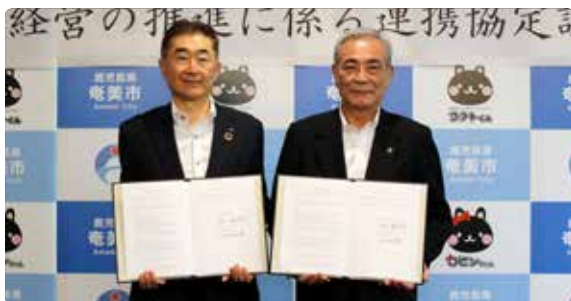

▲9月16日、アクサ生命との健康経営の連携に関する協定式が執り行われました。

會田紘史氏 人命救助表彰式



▲9月9日、人命救助に貢献された會田紘史氏に感謝状が贈られました。氏は過去に上級救命講習を受講しており、講習で学んだ知識を十分に発揮して、傷病者の救命、社会復帰に貢献したものです。

奄美中央ロータリークラブ様
サーモグラフィー寄贈

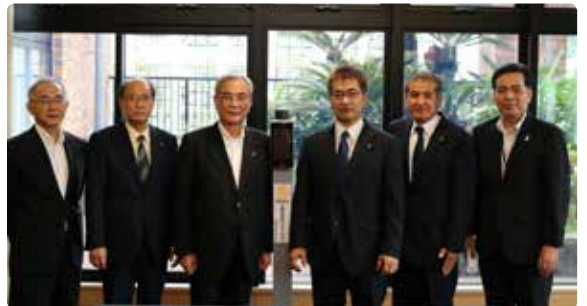

▲奄美中央ロータリークラブ様よりサーモグラフィーを寄贈いただきました。（9月3日）

奄美通商様 感染防護服寄贈



▲奄美通商様より感染防護服を寄贈いただきました。（9月13日）

