



広報 奄美市だより

奄美市だより

5 月号

2012年(平成24年)

No.74

今月号の主な内容

- 5月31日は世界禁煙デー P3
- 奄美市スポーツ推進委員紹介 P6
- 国民年金の「学生納付特例制度」とは? P8
- 宝くじふるさとワクワク劇場 in あまみ P14
- いつまでも元気ハツラツ!! P16

旧暦の3月3日にあたる3月24日(土)に大浜海浜公園で開催された「海開き」。安全祈願祭が行われた後、初節句を迎える赤ちゃんたちの足を海水につけて、無病息災を願いました。

ふるさと納税寄附について



本市では、市民をはじめ、出身者や奄美に思いを寄せる多くの方々の思いが市の施策に生かせるように、寄附金を受け付けています。寄附金は、その趣旨等に基づいて大きく3種類＜世界自然遺産登録推進基金への寄附、ふるさと納税（一般寄附）、かごしま応援寄附金＞があり、寄附された方には、2千円を超える部分について、個人住民税や所得税が一定限度まで控除されます。

平成23年12月2日～平成24年3月31日現在の寄附状況をお知らせいたします。

寄付者名簿（名簿は、アイウエオ順）
○世界自然遺産登録推進基金への寄附
募金箱

○一般寄附（ふるさと納税）

岩切 明隆様（奄美市）

平 勝利様（東京都）

徳田 恵子様（東京都）

和田 伸彦様（埼玉県）

他匿名希望者2件

○かごしま応援寄附金

市岡 秀昭様（東京都）

興 末吉様（大阪府）

栄 俊彦様（大阪府）

栄 文隆様（埼玉県）

栄 陽一郎様（大阪府）

新垣 英明（東京都）

見高 秀洋様（茨城県）

南 正博様（大阪府）

山田 淳之様（兵庫県）

※匿名希望の方は、件数のみでお知らせしております。

【お問い合わせ先】

○世界自然遺産登録推進寄附金

名瀬総合支所 環境対策課 **Tel** 52-1111 (1243)

○ふるさと納税、かごしま応援寄附金

名瀬総合支所 企画調整課 **Tel** 52-1111 (1322)

住用総合支所 地域総務課 **Tel** 69-2111 (2203)

笠利総合支所 地域総務課 **Tel** 63-1111 (3731)

いただいた寄附金は、皆さまのご意向を尊重し、有効に活用させていただきます。

皆さまからの温かいご寄附に心より感謝いたします。

有料広告募集中

縦 65 ミリメートル

横 80 ミリメートル

18,900 円 (1 回・1 枠あたり)

奄美市役所 企画調整課

(**Tel** 52-1111/内線 1324)

平成24年度 奄美市名瀬・住用地区 生涯学習講座開講式

平成24年5月27日(日)

午前10時～午前11時30分

場所：奄美文化センターホール

主催：奄美市教育委員会

【お問い合わせ先】

奄美市名瀬公民館 **Tel** 52-1816

「たばこ」が体によくないことは、みなさんご存じだと思います。

「たばこ」により発症リスクが増大する疾病

循環器疾患

心筋梗塞、狭心症、末梢血管障害、
大動脈瘤、脳血栓、脳出血

呼吸器疾患

気管支炎、慢性閉塞性肺疾患



消化器疾患

胃潰瘍、十二指腸潰瘍

その他

がん、歯周病、味覚・嗅覚低下、
骨粗しょう症、アレルギー疾患、
老化の促進、不眠、頭痛、精神不安

喫煙者の口(左)と非喫煙者の口(右)

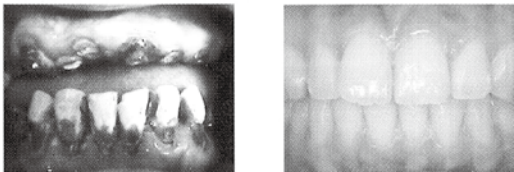

喫煙者(左)と非喫煙者(右)の双子の20年後(予想)



この機会に「禁煙」はじめてみませんか？

禁煙支援医療機関について(禁煙治療のための専門外来)

平成18年から保険適用による禁煙治療も始まり、病院で禁煙を支援できるようになりました。

奄美市内で禁煙支援をうけることのできる病院・医院を下記のとおりご案内いたします。詳細は、各医療機関へ直接、お問い合わせください。

医療機関名	住所	電話番号
大島郡医師会病院	奄美市名瀬小宿字苗代田 3411	0997(54)8111
稲医院	奄美市名瀬金久町 5番 4号	0997(52)0486
喜入内科	奄美市名瀬幸町 21-3	0997(52)0332
平瀬医院	奄美市名瀬鳩浜町 201番地	0997(53)8121
朝沼クリニック	奄美市名瀬石橋町 7-1	0997(55)1555
名瀬徳洲会病院	奄美市名瀬朝日町 28番地 1	0997(54)2222
政小児科内科医院	奄美市名瀬柳町 4番 43号	0997(52)0017
住用国民健康保険診療所	奄美市住用町大字西仲間字永池 72-9番地	0997(69)2312
記念クリニック奄美	奄美市笠利町節田字大湊 1450-1	0997(55)2271
つばたクリニック	奄美市名瀬久里町 9番 2号	0997(57)7771
よしかわクリニック	奄美市名瀬和光町 1番地 2	0997(52)5300
せきクリニック	奄美市名瀬末広町 1番 9号7-ビル 203号室	0997(55)0070
ファミリークリニックネリヤ	奄美市名瀬和光町 31番地 14	0997(57)7177
奄美中央病院	奄美市名瀬長浜町 16番 5号	0997(52)6565
県立大島病院	奄美市名瀬真名津町 18番 1号	0997(52)3611

(九州厚生局より H24.2.1 現在)

奄美市では、禁煙にチャレンジしたい方の相談を随時受け付けております。
… 薬やパッチは使用せず、個別で禁煙に向けての健康相談・禁煙開始日を決定します。ご希望の方は下記へお問い合わせください。

<お問い合わせ先>

奄美市 (名瀬) 健康増進課 保健係 TEL:52-1111 (内線 1144・1145)
(住用) 市民福祉課 TEL:69-2111
(笠利) いきいき健康課 TEL:63-2299

5月31日は 世界禁煙デー



- ★ たばこにお金がかかる……
- ★ 家族や友人に禁煙をすすめられる……
- ★ 前にも禁煙したけど続かなかった……
- ★ 息切れなく思いっきり運動したい……

- ★ 健康のためにもタバコをやめたいな……
- ★ タバコをやめたいけどなかなか……
- ★ 思っていますか？

皆さん、人権擁護委員制度をご存じですか。

6月1日は、人権擁護委員法が施行された日です。

日本が戦後新しく

生まれ変わったとき、何よりもまず国民の基本的な人権の擁護と人権思想の普及高揚が強くもとめられ、基本的人権の尊重を基調とした日本国憲法が制定されました。

このような背景の下に、昭和23年に、まず政令に基づいて人権擁護委員制度が設けられ、翌昭和24年6月1日に人権擁護委員法が施行されました。これにより国民の基本的な人権を擁護し見守るために民間人による人権擁護期間が誕生しました。これが日本における人権擁護制度の始まりです。



員法の施行日である6月1日を「人権擁護委員の日」と定め、この日に「全国一斉特設人権相談」を実施することとしています。が、鹿児島県人権擁護委員連合会においても、県内の各市町村で特設人権相談所を開設いたします。

相談は無料で、秘密は守られます。お気軽にご相談ください。

■全国一斉特設人権相談
平成24年6月1日(金)

開設時間：午前10時から午後3時まで
開設場所：名瀬公民館・住用中央公民館・

笠利公民館

お問い合わせ先：

鹿児島県地方務局奄美支局

TEL 0997-52-0376

自治会づくりのお手伝いをいたします (自治会づくり等支援事業のお知らせ)

本市では、自治会などがない地域に自治会をつくるために、24年度から「自治会づくり等支援事業」を実施します。

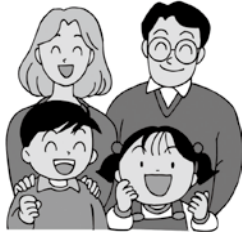

自治会を作るのに必要な経費を助成(50万円上限)し、必要な作業のお手伝いもいたします。

自治会のない地域では、孤独な世帯の増加や、災害時などの助け合い困難、また生活環境の悪化(青少年の非行、ゴミの問題、街灯のない道路等)などが心配されます。

自治会がない、または昔あったが今は活動がなくて困っている皆さん、これを機会に自治会をつくってみませんか。

詳しくは下までお問い合わせください。

市民協働推進課 市民協働係

52-1111(内線 1736)

合併処理浄化槽設置整備事業補助金のお知らせ

奄美市では、公共下水道計画区域及び農業集落排水事業実施地区を除く専用住宅又は小規模店舗等を併設した住宅(住宅部分の面積が2分の1以上であるもの。)に処理対象人員10人以下の合併処理浄化槽を設置される方に補助金を交付しております。

平成22年度からは、既設の単独処理浄化槽を撤去して合併処理浄化槽を設置する場合には、補助金(9万円)の追加を実施しています。

補助金の交付には事前に申請が必要となりますので、補助対象になると思われる方は担当課又は設置業者にお問い合わせください。

補助対象者	補助金額	
公共下水道計画区域及び農業集落排水事業実施地区を除く専用住宅又は小規模店舗等を併設した住宅(住宅部分の面積が2分の1以上であるもの)に処理対象人員10人以下の合併処理浄化槽を設置される方。	人槽区分	補助金額
	5人槽	332,000円
	6~7人槽	414,000円
既設の単独処理浄化槽を撤去(建築物の建て替えを除く。)して合併処理浄化槽を設置する場合。	8~10人槽	548,000円
	追加額	90,000円

お問い合わせ先

奄美市下水道課 TEL 52-1111(内線1770)・52-1401

水環境課 TEL 63-1111(内線3091)

行政相談制度について

総務省の行政相談制度は、国の仕事や、県・市町村が国から受託している仕事、補助を受けている仕事などに関する苦情、相談、要望などを受け付けて、公平・中立な立場から助言や関係機関に対する通知などにより、その解決や実現の促進、行政の制度・運営の改善を図るものです。奄美市の行政相談委員は下記の4名です。



福本うた子さん(名瀬)
54-9252



東郷 武さん(名瀬)
54-9736



山田紘一さん(住用)
69-5108



南 武秋さん(笠利)
63-0729

水防月刊 —洪水から守ろうみんなの地域—

平成24年5月1日～5月31日は水防月間です。

恐ろしい水害から
私たちの生命や財産
を守る大切な水防活
動、一人の力ではで
きないことも、消防団
(水防団) や地域住民
が力を合わせることで、地域を守る力となり
ます。



みんなで守る、みんなの暮らし、水防活動にご協
力ください。

名瀬総合支所土木課 **Tel** 52 - 1111
住用総合支所産業建設課 **Tel** 69 - 2111
笠利総合支所建設課 **Tel** 63 - 1111

開発行為の届出について

奄美市では、開発行為を行う者は、都市計画法（昭
和43年法律第100号）、その他の法令、条例等を遵
守するとともに、災害を防止するための万全の措置
を講じなければなりません。（「奄美市開発行為等
における災害の防止に関する条例第3条」）

なお届出については、開発行為の工事に着手しよ
うとする日の2週間以上前に届出する必要があります。

詳しくは、下記までお問い合わせください。

名瀬総合支所土木課 **Tel** 52 - 1111
住用総合支所産業建設課 **Tel** 69 - 2111
笠利総合支所建設課 **Tel** 63 - 1111

水道料金改定（統一）経過措置期間終了のお知らせ

～平成24年4月1日（5月徴収分）から
水道料金改定（統一）経過措置期間（2年間）が終了し、
料金体系が完全統一されます。～

奄美市の水道料金につきましては、平成22年4月1日に
料金改定（統一）を実施し、2年間の経過措置期間を設け
ておりましたが、平成24年4月1日（5月徴収分）から料
金体系が完全統一されます。

（経過措置）

平成22年度及び23年度の2年間
は、料金増加分の50%の減免措置。

奄美市水道課 **Tel** 52-1176

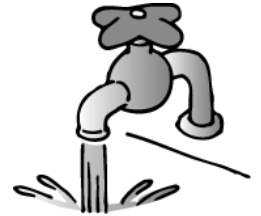

九州電力からのお知らせ

鯉のぼりは電線にふれないところで

次のようなことに気をつけて鯉のぼりを掲げましょう。

- 鯉のぼりは電線から十分に離れた広いところで掲げましょう。
- もし、鯉のぼりが電線にかかった場合は、危険ですから自分
で取らずに、すぐ、最寄の九州電力営業所までご連絡ください。
クレーン作業等を行なう前に
- 次のようなことに気をつけて作業をしましょう。
- クレーン作業等を行う前には、付近の状況をよく観察して電
線路に接触する恐れがないか確認する。
- 配電線の近くで作業を行う場合は、九州電力に連絡して建設
用防護管を取付けて安全措置が講じられた後に作業
を行う。
- 電線路近くでの作業では、専任の監視者を設け単独作業を行
わない。
- 車両の移動を行う場合は、必ずブームの収納、ダンプカー等
については荷台の下げを確認して移動する。
- 最寄の九州電力営業所までご連絡ください。

九州電力(株)奄美営業所 **Tel** 0120-986-808

有料広告

郷土の益々の発展を祈念致します。
—設計・製作・施工—

営業種目 超高層ビル自動コンドラ、有人コンドラ、エレベーター、
ダムウエーター、メンテナンス、改修工事

株式会社 東京輸送機

代表取締役 平 勝利 (旧名瀬市大熊出身
関東地区輸内会会長・東京名瀬会副会長)

〒124-0012 東京都葛飾区立石2-34-5
☎03-3691-9816 (代)・FAX 03-3693-4274

東京都知事許可(般-12)第102680号
東京労働局長許可第18号・第2号
社団法人日本クレーン協会東京支部会員

奄美出身者

泉 千尋 (大熊) 中野 晴夫 (仲勝)
永井 裕志 (宇宿) 押川 光仁 (大熊)

有料広告

体験入学のご案内

奄美看護福祉専門学校

○医療事務学科 ○調理師養成学科 ○介護福祉学科 ○看護学科



この学校には、あなたが変わるチャンスがある!!

校長 平瀬 吉成

日時 5月12日(土) 10:00～

○送迎バス・昼食あります。○社会人・保護者のご参加も大歓迎!!

〒894-0771 鹿児島県奄美市名瀬小湊338-2 TEL 0120-549-181

平成24年度奄美市スポーツ推進委員紹介

私たち 37 名が奄美市のスポーツ推進委員です。

主な活動は、奄美市の各種スポーツイベントの運営や、ニュースポーツ等の指導・助言を行い、市民の皆様の健康と体力の増進をサポートいたしております。

【名瀬地区】



岡山 嗣夫



大川 貞二郎



谷村 広美



平 正通



島川 勝博



山田 豊裕



久松 洋道



徳山 ひとみ



森田 広光



吉良 正人



田中 孝次郎



松田 俊仁



浜口 広一



米田 俊彦



白畑 早由美



千田 雅之



小林 和久



前山 宗之



中村 栄



村田 勇樹



【住用地区】



森田 次郎



宅間 千美代



栄 将太



元井 雄太郎



松元 茂浩



定岡 良治



川畑 寿美野

【笠利地区】



永井 信也



大山 則幸



吉田 茂子



平島 祐樹



山田 梨香



山田 真吾



盛 健一



橋口 智也



原永 功大



有川 一真

奄美市の体育行事やスポーツに関して、お尋ねになりたいことがございましたら、お気軽に声をかけてください。



【お問い合わせ先】 奄美市教育委員会 市民スポーツ課 ☎ 52-1111(内線1727・1728)

『いつでも、どこでも、いつまでも』チャレンジデー2012開催!



チャレンジデー2012は、毎年5月の最終水曜日に世界中で実施されている、住民総参加型のスポーツイベントです。

身近なところで、年齢や性別を問わず誰もが気軽に楽しんで1日15分以上からだを動かすだけで参加できます。このチャレンジデーは、人口規模がほぼ同じ自治体同士で「住民の参加率」を競うこととなっており、今年度は、富山県南砺市（ナントシ）との対戦が決定しています。昨年の奄美市の参加率は**35.9%**でした。今年、**40%**を目標にしていますので、市民の皆様の積極的な参加をお願いします。

実施日：平成24年5月30日（水） 午前0時～午後9時まで

連絡先：奄美市教育委員会 市民スポーツ課

TEL 52-1111 内 1727・1728

FAX 53-9501

あなたのお住まいは安全ですか！

「がけ地近接等危険住宅移転事業」のご案内

鹿児島県では、集中豪雨や台風等により、多数の土砂災害が発生しています。

がけ地の崩壊等の恐れがある土地に建っている危険な住宅の移転を促進するため、その移転に要する費用の一部を補助しています。（最大786万円）

対象となる住宅は？

- 右図のような土地に建っている危険住宅で
 - 昭和46年8月31日以前に建築されたもの
 - 昭和46年9月1日以降に建築され、特定行政庁からは是正勧告を受けたもの
- 災害危険区域内に建っている危険住宅で、上記①、②に該当するもの
- 県が指定した土砂災害特別警戒区域にある危険住宅

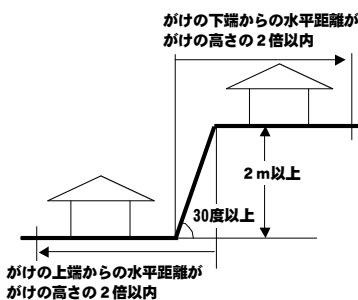

補助の内容は？

- 危険住宅の撤去及び移転に要する費用限度額：78万円
- 危険住宅に代わる住宅の建設（購入）、土地取得、敷地造成のため、金融機関から融資を受けた場合の借入金の利子相当額限度額：708万円



※危険住宅の居住者の親族が、居住者のために住宅を建設（購入）する場合も対象となります。

※危険住宅を撤去し、公営住宅に入居したり、親族の住宅に同居する場合も、事業の対象となります。ただし、空き屋の撤去は対象となりません。

【お問い合わせ先】

奄美市建設部建築住宅課管理係：TEL 52-1111（内線1211）

または

県庁建築課監察指導係

TEL 099-286-2111（内線3737）

20歳以上の学生さんに「学生納付特例制度」のお知らせ！

「学生納付特例制度」とは？

学生は一般的に所得が少ないため、国民年金保険料の納付が猶予される制度があります。これが「学生納付特例制度」です。

所得の無い学生（大学院・大学・短期大学・高等学校・高等専門学校・専修学校等に在学している方）が、将来、年金を受け取ることができなくなることや、不慮の事故等により障害が残ってしまった場合に、障害基礎年金を受け取ることができなくなること防止するため、ご本人の申請により保険料の納付が猶予される制度です。



◎申請手続きに必要なもの

- 1 年金手帳または年金基礎番号のわかるもの（年金保険料納付書等）
- 2 認め印
- 3 学生証または在学証明書
- 4 失業などを理由とするときは、以下のいずれかが必要です。
 - ・雇用保険被保険者離職票の写し
 - ・雇用保険被保険者資格喪失確認通知書の写し
 - ・雇用保険受給資格者証の写し
 - ・公務員の方は、退職辞令書の写し

※ 上記の書類がない方は、下記のお問い合わせ先までご相談ください。

- 5 転入の方は、前住所地の市町村が交付する所得に関する証明書



◎学生納付特例を承認された期間について

- 1 年金の受給資格期間には算入されますが、年金額には反映されません。
- 2 10年以内であれば、さかのぼって納めること（追納）ができます。ただし、2年以上前の期間については、当時の保険料に加算金がつきます。
- 3 追納があった時は、老齢基礎年金の受給額に反映されます。

◆平成23年度の承認を受けた方で、平成24年3月に学校を卒業したが就職がまだ決まっていない等の理由で、国民年金保険料を納めることが困難な方は平成24年4月～平成24年6月までの期間を一般免除申請もしくは若年者納付猶予申請の手続きをすることができます。

（お問い合わせ先及び申請先）

- 奄美大島年金事務所 52-4341
- 名瀬総合支所 国保年金課 52-1111 内線1148
- 住用総合支所 市民福祉課 69-2111 内線2103
- 笠利総合支所 市民課 63-1111 内線3026

▼5月25日から5月30日は「脳卒中週間」です

5月25日(金)から5月30日(水)は日本脳卒中協会が定める「脳卒中週間」です。

鹿児島県では、全国平均の1.5倍の方が毎年「脳卒中」で亡くなっています。

脳卒中にならないために、日頃の生活習慣に気をつけましょう。

○「食事」は、主食・主菜・副菜をバランスよく。食塩を1日2グラム減らして、野菜を100グラム増やしましょう。

・野菜100グラムの目安…大きめの

トマト半分くらい

○「運動」は、1日千歩多く歩きましょう。毎日10分間のはや歩きでOKです。

○「睡眠」は、あと30分早く寝るようにしましょう。翌朝からの生リズムは見違えるように良くなります。

○職場・地域の「健診」を毎年きちんと受けましょう。

▽問い合わせ先 県庁健康増進課

Tel 099-286-2717

Fax 099-286-5556

e-mail:kenko@pref.kagoshima.lg.jp

▼食の安心・安全推進パートナーを募集中です!

県では、食の安心・安全に関する理解を深めていただくために、「鹿児島県食の安心・安全推進パートナー」を募集しています。

○対象者

食の安心・安全に関心があり、県内に居住または勤務する方や事務所を有する団体・企業・学校等(パソコンまたは携帯電話、スマートフォンでのメール受信が可能な方。通信料は受信者負担。)

○パートナーになるか

県から食の安心・安全に関する情報メール(※)が定期的に届きます。その情報を家族、友人、会社や地域(町内会等)の方々に伝えて(口コミなど)いただきます。

※食の安全に関するトピックス、食品衛生情報など

▽申し込みおよび問い合わせ先

県農政部長の安全推進課

Tel 099-286-2888

Fax 099-286-5588

e-mail:susin@pref.kagoshima.lg.jp

離島航空割引カードについて

「鹿児島離島航空割引カード」で、航空券の割引が受けられます。

【対象者】奄美市に住所を有する方

【割引対象路線】奄美-鹿児島、奄美-県内各離島(片道でも可)

【利用方法】航空券予約・購入や搭乗手続の際、この割引カードを提示ください

【有効期限】発行の日から3年間(期限の切れたカードは、更新手続きが必要です)

【カード発行手数料】無料

【発行に必要なもの】顔写真(たて3cm×よこ2.5cm)住所氏名が確認できる書類(免許証、保険証等)

【カード発行場所】奄美市役所各総合支所の担当窓口※代理の方でも申請できます。

※なお、割引額等については、航空会社や旅行代理店等にご確認ください。



水道課へ給水車(2t)を配置しました



この給水車の配置により、台風や豪雨災害によって断水になった場合に即座に飲料水を供給できるようになりました。

車両後部の大小の給水口はポリタンクやペットボトルへの給水、前方のリール式ポンプ給水管は高所の給水タンクへの給水が可能です。

市営住宅空家待ち状況

平成24年4月1日 現在

申込み住宅	待ち世帯	対象戸数
佐大熊	241世帯	590戸
春日	62世帯	316戸
平田	103世帯	140戸
永田	64世帯	30戸
小浜	93世帯	32戸
浜里	211世帯	240戸
田雲	102世帯	106戸
真名津	137世帯	70戸
その他	200世帯	130戸

※空家: 笠利地区 手花部

住用地区 西仲間、石原等(全12戸)

※ 既に入居申込みをされた方で、申込書の記載内容に変更が生じた方は、必ず届出て下さい。(入居基準にあてはまらない場合は、入居出来なくなります。)

名瀬総合支所 建築住宅課 52-1111(内線1215)
住用総合支所 産業建設課 69-2111(内線2314)
笠利総合支所 建設課 63-1111(内線3032)



4月から6月は「春の農作業事故ゼロ運動」の実施期間です。

皆さんにとって、楽しみな時期がやってきましたね。そう、ゴールデンウィークです。この期間を利用して、ご家族やお友達でドライブとを考えていらっしゃる方も多いと思います。その途中に、奄美海洋展示館にお立ち寄りください。今年も「子どもの日」特別企画として、様々なイベントを用意していますよ。

さて、5月になれば、ウミガメにとって産卵のシーズンを迎えます。大浜でも、例年5月から8月にかけて、約50〜70頭が上陸します。とはいっても、全てが産卵するというわけではありません。上陸しただけで帰ってしまうウミガメもいます。

卵の大きさはピンポン玉くらいで、1回の産卵で約90〜140個産みます。卵の時の温度で性別が決まります。温度が29℃以下だとオスが、それ以上だとメスが産まれる確率が高いそうですよ、何だかおもしろいですね。

約2ヶ月でふ化した子ガメたちは海へと向かうのですが、その旅は命がけともいえます。陸では大

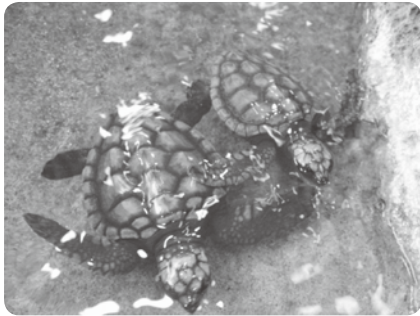

後輩が待ち遠しいアカウミガメの赤ちゃん

やカニなどが、海では魚や海鳥などが狙っています。また、天敵から逃れたとしても、自分たちで食べ物を探していかねばなりません。成長して大人になるのは、数千分の一ともいわれています。...

海岸をきれいにする、海にゴミを捨てないなど私たちにできることは限られているかもしれませんが、たくさんの子ガメたちが大きくなって帰ってきてもらえるような海にしたいですね。

また、当館では、毎年、ウミガメの赤ちゃんを保護しています。夏休み頃には、ご紹介できると思いますので、楽しみにしてくださいね。

軽自動車税に関する大事なお知らせ

軽自動車税の納期限が平成24年から変更となりました。

さて、平成24年度より本市の軽自動車税の納期限を4月30日から5月31日に変更することとなりました。

※軽自動車税は従来通り4月1日に所有している方に課税されます。

納期変更に伴い、納付書発送の時期も変更になりました

軽自動車税の納付書発送

平成23年以前
4月初旬 → 平成24年以降
5月初旬

口座振替日は納期限の5月31日となりますが、別途手続きは不要です。

○軽自動車税の減免措置ってご存知でしたか？

身体障害者手帳、療育手帳などをお持ちの方は軽自動車税が減免できる場合があります。ただし、障がいの度合いによって異なるので、詳しく税務課までお問い合わせください。

申請期間：5月1日～5月24日

ご理解・ご協力の程よろしく申し上げます。



【問い合わせ窓口】

名瀬総合支所：税務課課税係 TEL：52-1111

住用総合支所：市民課税務係 TEL：69-2111

笠利総合支所：市民課税務係 TEL：63-1111

～自然の家、春のビッグイベント～ こどもの日まつり

子どもの健やかな成長を願いながら、親子やグループで自然とふれあい、思い出に残る一日を過ごしませんか？

- 1 期日 年5月5日(土)〈雨天でも実施〉
- 2 受付 9時30分から
- 3 活動内容 (1) 海と遊ぼう (2) 簡単おやつ作り (3) 作って遊ぼう (4) ふれあいお楽しみ (5) スポーツ・レクリエーション活動

申込み・連絡先：県立奄美少年自然の家

TEL 53-1032 FAX 53-1033

～おいでよ、あそぼう自然の家で～

自然の家「第1回オープンデー!!」

クラフト活動(バードコール・なり細工)で楽しもう!

- 1 期日 平成24年5月12日(土)
- 2 時間 午前の部 10:00~12:00
午後の部 13:00~15:00
(※施設開放は9:00~16:00)

3 内容

- (1) クラフト(雨天の場合でも実施します)。「バードコール(鳥の鳴き声を出す道具:100円)・なり細工(100円)」
 - (2) 施設開放(体育館、各広場、遊友らんど、自然散策)
 - 4 対象 どなたでも参加できます。
- 詳しくは、少年自然の家ホームページを御覧ください。

ごみ捨てマナーに関するお願い

現在、空き缶等のポイ捨て防止を図るために自動販売機で缶ジュース等を販売する方へ【販売する場所に回収容器を設け、これを適正に管理する】よう依頼しています。

しかし、その回収容器の中に弁当がらや可燃ごみ等の空き缶とは関係ないごみが捨てられており、一部の心ない市民のマナーの悪さが指摘されています。

ごみのないきれいで清潔なまちの実現は、市民一人ひとりのご理解とご協力なくして、できないものです。

つきましては、**空き缶回収容器に、空き缶以外のごみを入れないようお願いいたします。**

空き缶のリサイクルとまちの環境美化の推進に市民一人ひとりのご協力をよろしくお願い申し上げます。

連絡先

市役所環境対策課
生活環境係

Tel 52-1111

(内線 1241・1244)



猫となかよく暮らせる街に

●室内飼育のすすめ

室内飼育の利点

- 1、なわばりをめぐるケンカがないので、ケガをする心配が少ない。
- 2、他の猫との接触が少ないので、感染症を移される心配がすくない。
- 3、交通事故に遭う心配がない。
- 4、行方不明や盗難にあう心配がない。
- 5、メス猫の場合は、知らないうちに妊娠していたなどの心配がない。
- 6、近所に迷惑をかける心配がない。



●捨て猫の禁止

捨てられた猫は、人に危害を加えたり、周辺住民とのトラブルの原因になります。目的もなく子猫を産ませることは、猫にとっても大変不幸な事です。飼い主は不妊・去勢手術をするように心がけ、不幸な子猫を増やさないようにしましょう。

●飼い猫の登録はお済みでしょうか

平成23年10月1日付けで奄美市飼い猫の適正飼養及び管理に関する条例が施行されました。

平成24年3月末までの飼い猫の登録は1、531匹（名瀬：1173匹、住用107匹、笠利251匹）です。

まだ登録がお済みでない方は、登録手続きを行うようお願いいたします。

環境対策課 Tel 52-1111（内線 1242）

奄美市国民健康保険からのお知らせ ジェネリック医薬品をご存知ですか？

ジェネリック医薬品とは、新しい医薬品（新薬）の特許期間が切れたあとに販売される同じ有効成分、効能・効果をもつ医薬品のことです。

新薬に比べ、開発費用が抑えられることから販売価格が安く、国の厳正な審査を受けているので安全性も保障されています。

今使っているお薬をジェネリック医薬品に切り替えることで、お薬代の負担軽減につながることを期待されます。

詳しくは、かかりつけの医師や薬剤師にご相談ください。

【お問い合わせ先】

奄美市役所 国保年金課 Tel 52-1111（内線 1174）



消費税及び地方消費税の納税は期限内に！

納税は社会の基本的なルールです。

特に、消費税及び地方消費税は、消費者からの「預り金的な性格」を有する税金ですから、期限内に確実に納付してください。

納税資金の準備に当たっては、毎日又は毎月の売上げの中から、消費税及び地方消費税に相当する分を積み立てるなど、日頃から納税資金の準備に努めましょう。

なお、期限内に納付がない場合には、本税のほか、完納の日までの延滞税も併せて納付することとなりますからご注意ください。

納税についてお分かりになりにくいことがありましたら、最寄りの税務署にお気軽にお尋ねください。

大島税務署 Tel 52-4321 ※自動音声案内

畜犬登録・狂犬病予防注射を忘れずに

畜犬登録及び狂犬病予防注射を下記の日程で行います。犬の飼い主の方は必ず受けさせてください。
(交通事情等により予定時間より前後する場合がありますのでご了承ください。)

必要経費

- 未登録の犬の場合 6,000 円 (内訳：登録料 3,000 円 予防注射料 3,000 円)
- 登録済の犬の場合 3,000 円 (予防注射料のみ)



畜犬登録・狂犬病予防注射日程 (名瀬地区)

月日	町名	場所	時間
5月21日(月)	平田町	ひらた2号公園	9:00 ~ 9:30
	真名津町	翔葉横浜市営駐車場敷地	9:40 ~ 10:05
	平田町	奄美佳南園前	10:15 ~ 10:30
	春日町	田雲団地前公園	10:40 ~ 10:55
		市営2号棟前公園	11:00 ~ 11:15
	小俣町	みどり公園	13:25 ~ 14:05
	古田町		
	久里町	いしばし児童公園	14:15 ~ 15:00
	石橋町	あながち公園	15:10 ~ 15:30
安勝町			
5月22日(火)	永田町	旧共済会館前	8:50 ~ 9:05
	井根町	いね公園	9:10 ~ 9:50
	金久町	かねく公園	10:00 ~ 10:40
	入舟町		
	矢之脇町	やのわき公園	10:50 ~ 11:10
	塩浜町	丸三建設工業裏市営駐車場敷地	11:20 ~ 11:30
		長浜町	イエス・キリスト教会向かい公園
	中江薬局前公園		13:50 ~ 14:15
	立神自治会集会場		14:20 ~ 14:40
	朝仁新町	猿渡ビル前	14:45 ~ 15:15
	朝仁新町・朝仁町	千年松公園	15:20 ~ 15:45
朝仁町・朝仁	旧朝仁児童館前	15:50 ~ 16:05	
5月23日(水)	芦花部	芦花部公民館	9:05 ~ 9:20
	有良	旧集会場	9:30 ~ 9:40
	大熊	さとはま公園	9:55 ~ 10:25
	浦上・浦上町	うらがみ公園	10:35 ~ 11:25
	鳩浜町	はとばま公園	13:20 ~ 13:50
	朝日町	輪内公園	13:55 ~ 14:25
	有屋・有屋町	有屋公民館	14:30 ~ 15:00
	和光町	和光第一公園	15:05 ~ 15:35
仲勝・仲勝町	仲勝公民館	15:40 ~ 16:05	

月日	町名	場所	時間
5月24日(木)	佐大熊町	上佐大熊集会場	9:00 ~ 9:15
		さだいくま公園	9:25 ~ 9:40
	小浜町	東ヶ丘(中央タクシー前)	9:50 ~ 10:05
		唐浜団地集会室前	10:15 ~ 10:30
	小浜町・港町	はま児童公園	10:35 ~ 10:50
	伊津部町	あさひ公園	10:55 ~ 11:20
	港町	みなと公園	11:30 ~ 11:45
	朝戸	朝戸集会場	13:20 ~ 13:30
	伊津部勝	伊津部勝集会場	13:35 ~ 13:45
	西田	西田公民館	13:50 ~ 14:00
	西仲勝	西仲勝児童館	14:05 ~ 14:15
	前勝	前勝公民館前	14:20 ~ 14:30
	小湊	小湊漁港公園	14:35 ~ 14:50
	名瀬勝	名瀬勝集会場	15:00 ~ 15:15
崎原	滝田商店前	15:40 ~ 15:55	
5月25日(金)	根瀬部	根瀬部公民館	9:05 ~ 9:25
	知名瀬	知名瀬公民館前	9:35 ~ 10:00
	里	里公民館	10:10 ~ 10:40
	小宿	旧小宿土俵広場前	10:50 ~ 11:20
	平松町	小宿第一公園	13:20 ~ 13:45
		小宿第二公園	13:55 ~ 14:20
	浜里町	浜里集会場	14:30 ~ 14:55
	柳町	柳町集会場前	15:15 ~ 15:45
末広町・幸町	みかた公園	15:55 ~ 16:20	

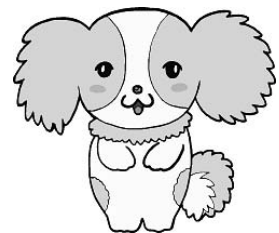

犬の放し飼いはやめましょう!

犬の放し飼いによる苦情が多数寄せられています。犬を放し飼いにすると、他人に迷惑がかかったり、ときには咬傷事故につながります。

飼い主はペットの行動すべてに責任を負わなければなりません。そのため、充分な心配りと正しいしつけを心がけましょう。また、愛犬が死んだり、住所、所有者、犬の名前が変わったときは必ず市役所に変更届をしましょう。

お問い合わせは

環境対策課 ☎ 52 - 1111 (内線 1241・1244)



市税は納期限内に納めましょう。(便利な口座振替をお勧めします)

65歳以上の方へお知らせです!!

「介護ボランティア制度」が始まっています!

○介護ボランティア制度とは?...

65歳以上の方(奄美市介護保険第1号被保険者で介護保険料未納のない者)が、指定された事業所等で行うボランティア活動を通じて社会参加・地域貢献を行うことで、心身の健康増進といきいきとした地域社会づくりを目指すものです。

○介護ボランティアをするには?...

奄美市の各支所(名瀬・高齢者福祉課、任用・保険福祉課、笠利・いきいき健康課)で申請を行った後、ボランティアに関する研修を経て、指定された事業所等でボランティア活動を行っていただきます。

○どんなボランティア?...

介護保険施設等で行われるレクレーション等の活動援助、お茶出しや食堂内の配膳・下膳などの補助、散歩外出及び移動の補助、話し相

手、草刈、洗濯物の整理、シーツ交換、見守り活動等施設職員等と共にを行う軽微かつ補助的な活動等です。

○ボランティア活動を行った後は?...

年度末に、ボランティア活動を行った実績に基づいて、最大5千円の交付金が受け取れます。



- 「介護ボランティア制度」問い合わせ先
 - 名瀬：高齢者福祉課 **Tel** 52-1111 内線 1695
 - 任用：保険福祉課 **Tel** 69-2111 内線 2111
 - 笠利：いきいき健康課 **Tel** 63-2299

地域包括ケア計画策定に係るアンケート調査について

奄美市では高齢者の皆さんが住み慣れた地域で安心して暮らし続けることができよう、アンケート調査を行うことにより、現状の把握とニーズの分析を行い、今後の施策に活かしていきたいと考えております。

つきましては、お忙しいとは存じますが、調査員がアンケート調査に訪問しておりますので、ご協力くださいますよう、お願いいたします。

「地域包括ケア計画」

アンケート問い合わせ先

名瀬：高齢者福祉課

Tel 52-1111 内線 1695

在宅の保健師・看護師・栄養士さん、ご協力をくださ〜い!!

名瀬総合支所では、毎月数回各種の保健事業の補助をしていただける、在宅の保健師・看護師・栄養士を募集しています。

半日程度の時間がとれる方、ぜひご協力をお願いいたします。

奄美市の規定に基づき謝礼を支給いたします。



<業務内容>

保健師・看護師

母子健診やがん検診での協力・保健指導など

栄養士

栄養教室での協力・栄養指導など

※協力いただける方は、5月18日(金)までにご連絡ください。

【お問い合わせ先】奄美市 健康増進課

Tel 52-1111 (内線 1142・1144・1145)

宝くじふるさとワクワク劇場 in あまみ



林家 正蔵



今いくよ・くるよ



ザ・ぼんち

日 時：平成24年6月23日（土） 開場13：30 開演：14：00

場 所：奄美振興会館

内 容：第一部 お笑いオンステージ

出演者 林家正蔵 今いくよ・くるよ ザ・ぼんち ハリガネロック

第二部 トーク「ふるさと、わが町あのひと、このひと」

出演者 奄美市民の代表者&ルート33

第三部 ほのぼのコメディ劇場

出演者 吉本新喜劇メンバー&市民の皆様（オーディション合格者）

入場料：前売2,000円（当日2,500円） ☆5月1日前売開始

※宝くじの助成により特別料金となっております。

※三歳児以上はチケットが必要となります（三歳児未満保護者膝上は無料）。

プレイガイド：あまみエフエムティ!ウェイヴ じんのうち中央店 セントラル楽器 ブックス十番館 楠田書店

TSUTAYA名瀬店 ゆいセンター 奄美文化センター

主 催：奄美市 鹿児島県（財）自治総合センター

協 力：（財）奄美市開発公社

後 援：南海日日新聞社 奄美新聞社 奄美テレビ放送 あまみエフエムティ!ウェイヴ

NHK鹿児島放送局（財）NHKサービスセンター

問い合わせ：奄美市教育委員会生涯学習課 ☎ 0997-52-1111（内線1726）



「ほのぼのコメディ劇場」への出演希望者の募集

あなたも吉本新喜劇の皆様と「ほのぼのコメディ劇場」へ参加してみませんか？

下記のとおり公開オーディションを開催いたします。

日 時：平成24年6月10日（日）14：00～

場 所：奄美振興会館

司 会：セブン by セブン

ご希望の方は住所、氏名（フリガナ）、性別、年齢、電話番号を記入の上ハガキ・FAX・メールにて5月31日（木）まで（必着）にお申し込みください。（電話不可）

※応募の際に提供頂いた個人情報は本イベントに伴う諸連絡以外に利用することはありません。

申し込み先：

〒894-8555 奄美市名瀬幸町19-21

奄美市教育委員会生涯学習課「宝くじオーディション係」

FAX：0997-53-9501

メール：kyoig@city.amami.lg.jp

※年齢・性別など一切制限はありません。

※応募された方には後日ハガキを郵送します。

▼**税務職員採用試験受験者募集**

人事院九州事務局と熊本国税局では、税務職員採用試験(旧三種(税務))の受験者を募集します。

税務職員採用試験に合格し採用されますと、全員が税務大学校に入校し、1年間、税務職員として必要な専門知識を修得するための研修を受けることになっています。その後、税務署に配属され、国

税の仕事に従事することになります。

人事院ホームページ上の申込専用アドレス(<http://www.jinshiken.go.jp/juken.htm>)をご利用ください。

備え付けています。

1 受験資格

平成3年4月2日から平成7年4月1日までに生まれた方

26日(火)から7月5日(木)まで(受

申込受付期間は、平成24年7月2日(月)から7月10日(火)まで(10日(火)までの通信日付印

2 試験の程度

高校卒業程度

3 申込方法及び申込受付期間

4 第一次試験

3 申込方法及び申込受付期間

①インターネットによる申込み

②郵送又は持参による申込み

5 受験申込先

3 申込方法及び申込受付期間

①インターネットによる申込み

②郵送又は持参による申込み

5 受験申込先

3 申込方法及び申込受付期間

①インターネットによる申込み

②郵送又は持参による申込み

5 受験申込先

3 申込方法及び申込受付期間

①インターネットによる申込み

②郵送又は持参による申込み

5 受験申込先

希望する第一次試験地により申込

3 申込方法及び申込受付期間

①インターネットによる申込み

5 受験申込先

希望する第一次試験地により申込

希望する第一次試験地により申込

希望する第一次試験地により申込

＜リサイクル情報＞

リサイクル情報につきましては、市民協働推進課市民生活係までお問い合わせください。

☎ 52-1111内線1715・1716

◎譲ります 平成24年4月10日現在

登録番号	品名()内は数量	規 格	希望価格
53	アップライトピアノ(1)	移送費込	70,000円
65	縮機、コンプレッサーその他一式(1)		応談
66	スズキレッツ	50CC	35,000円
67	電話加入権	電話番号53-5333	応談

◎求めます

・自転車、ピアノ(木製)、ICレコーダー、スーパーファミコンソフト、子ども用学習机…なるべく安価で、価格は応談。



名瀬公民館 新着図書案内

一般図書

- * 『共喰い』 / 田中 慎弥
- * 『徒然草 REMIX』 酒井 順子
- * 『恋都の狐さん』 / 北 夏輝
- * 『昭和の特別な一日』 / 杉山 隆男
- * 『ジーヴスとねこさらい』 / P・G・ウッドハウス
- * 『SHIORIの花嫁レシピ』 / SHIORI
- * 『決定版! 幼稚園のおべんと う裏ワザ大事典』

児童図書

- * 『ようちえんにいくだもん』 / 角野 栄子
- * 『トントントンをまちましよう』 / あまん きみこ
- ・・・ほか

おしらせ
5月の

「公民館 de MOVIE」
はお休みいたします。

町内会、自治会の皆様へ

「市長とむんばなし」開きませんか？

奄美市では、市民の声を市政に反映させるために、市長と地域住民の皆様が直接対話する市政懇談会「市長とむんばなし」を実施しています。希望する町内会、自治会は市民協働推進課にお申し込みください。

他の町内会や自治会と合同での開催でも結構です。申し込みは随時受け付けます。

申し込み・お問い合わせ先 市民協働推進課

☎ 52-1111 (内線 1736・1737)



奄美法律相談センター 無料法律相談

5～6月相談日のお知らせ (派遣相談) ※必ず電話予約が必要です。

- ・ 5/10 (木) 藤尾直人 弁護士 (午後1時～4時半)
- ・ 5/17 (木) 鈴木穂人 弁護士 (午前9時半～11時半)
- ・ 5/24 (木) 尾之上 玲 弁護士 (午前11時～12時、午後1時～3時半)
- ・ 6/14 (木) 大倉克大 弁護士 (午後1時～4時半)
- ・ 6/21 (木) 寺田 有美子 弁護士 (午前9時半～11時半)
- ・ 6/28 (木) 下村 哲也 弁護士 (午前11時～12時、午後1時～3時半)

多くの方にご利用していただきたいので、原則ひとり年1回とさせていただきます。



【お問い合わせ・予約先】 市民協働推進課市民生活係

☎ 電話: 52-1111 (内線 1715・1716)

いつまでも元気に活動しよう

◎地域健康教室は「いつまでも元気に活動しよう」

◎誰でも参加できます！

「むせ・めぐりび会」「小宿わらおひ会」「ほしびじや春田」・・・何だか楽しげなこの名称。これは何の名称だと思えますか？実は名瀬地区に現在33か所ある「地域健康教室」の名称です。

名瀬地域包括支援センターでは、介護予防事業の一環として「地域健康教室」の育成・支援を行っています。地域健康教室では、一人ひとりがいつまでも元

気に歳を重ねていく中で、それぞれお互いに声をかけあい、支え合う地域の輪が広がることをめざしています。公民館や集会所など、現在33か所ある教室のうち3地区は市が定期的に支援し、30地区は地域のお世話係を中心にご自分たちで運営しています。どの地区もなごやかな雰囲気の中、楽しく行われています。

◎楽しく無理なく体を動かします！

活動量が減ると筋肉がおち関節の痛みやつまづきやすさにつながる...

筋力アップ体操をはじめよう

※重くて丈夫なイスを準備しましょう

片足上げ・ひざ伸ばし(左右)

- 1 片足を上げ、足首を手前に曲げ、かかとを押し出すような感じでひざをゆっくり伸ばす。
- 2 そのまま足首を伸ばし、手前に曲げ、また伸ばした後、ひざを曲げ足を下ろす。(左右繰り返す)



かかとの上げ下げ

- 1 イスの背に軽く手をつけ、両足をそろえて立つ。
- 2 つま先を軸にかかとの上げ下げをゆっくり静かに繰り返す。



片足横上げ(左右)

- 1 イスの背に軽く手をつけ、両足をそろえて立つ。
- 2 片足を横へ軽く上げ3～5秒静止、ゆっくり下ろす。(左右繰り返す)



がります。教室では誰でも無理なく参加できるようストレッチや筋力アップ体操も、イスに腰掛けて行う体操などを中心としています。膝が痛かったり肩や腰の痛みがあったりと体調はそれぞれです。体調に合わせて自分ができるものだけ、号令だけの参加も大歓迎です。

◎おおいに笑います！

笑いは免疫力を高め、気持ちを元明らくします。心の元気は体の元気がつながります。何気ない会話や情報交換から知り合っても増え、毎日の生活に張りが出てきますよ。

◎その地域で工夫を凝らした内容もあります！

回数も月1回から毎週実施している教室や、内容もその地域ならではの工夫を取り入れています。体操だけでなくお茶を飲みながらのふれあいを大事にしたり、楽しくゆらうための工夫がたくさんあります。

「まえ合ひ・助け合ひ」・・・「結いの心」が今なお残る奄美ですが、特に震災以後全国的にも「地域のつながり」の大切さが注目されて

今月の保健師さん



徳永 明子さん

【お問い合わせ先】
 名瀬地域包括支援センター
 ☎52-11111 (内線1000-1000)

います。閉じこもらず外に出る「こひ」おひびがらに人の集まる場所へ出かけること、そして自分だけでなく周りの人とともに楽しみ喜び合ひたい、そんな中でつながっていくのではないのでしょうか。誘い合ひて参加したり、お互いの体調を気にかけてたり、「地域健康教室」がそんなつながりのきっかけづくりの場となるよう、私たちもお手伝いしたいと思っています。

ぜひお近くの「地域健康教室」に気軽に参加ください。

日程・実施場所等の詳細については市役所第三別館「階窓」に日程表を準備していますのでお立ち寄りください。またお気軽に左記の地域包括支援センターへお問い合わせください。

ドゥとクマガア（自分と子や孫）のためにも 検診を受けようでい！

※ 日時・場所等について記載している受診券は、検診日までにご自宅へ郵送いたします。

婦人がん検診

- ① 子宮がん検診 対象：20 歳以上 ② 乳がん検診 対象：40 歳以上（2 年に 1 回）
③ 骨粗鬆症検診 対象：40・45・50・55・60・65・70 歳

特定&がん検診

- ① 胃がん検診 対象：40 歳以上 ② 肺がん検診 対象：40 歳以上
③ 大腸がん検診 対象：40 歳以上 ④ 腹部超音波検診 対象：40 歳以上
⑤ 肝炎ウイルス検査 対象：40 歳以上（市の健診で受診歴のない方）
⑥ 前立腺がん検診 対象：50 歳以上の男性

⑦ 特定健診（メタボ健診）

対象：40～74 歳の国保加入者、40 歳以上の生活保護世帯、75 歳以上の方
※国保以外の保険に加入されている方へ
20 年度より、加入している医療保険者が健診を実施することになりました。
医療保険者が発行する受診券が必要となりますので、各職場へお問い合わせ下さい。



日程は？



婦人がん検診

名瀬地区

6/3 (日) ~ 6/7 (木)
6/18 (月) ~ 6/21 (木)
6/24 (日) ~ 6/27 (水)
6/28 (木)

住用地区

6/8 (金)

※子宮頸がんは、20～30 代のがんで一番多いです。乳がんは、40～50 代で増えてきています。この機会にぜひ受診しましょう。

笠利地区

6/12 (火) ~ 6/15 (金)

特定&がん検診

名瀬地区

特定健診

【特定健診&前立腺がん検診&肝炎ウイルス検査】

7/23 (月) ~ 8/3 (金)
8/11 (土) ~ 8/17 (金)

がん検診

【胃がん&肺がん&大腸がん&腹部超音波検診】

8/19 (日) ~ 8/29 (水)

複合検診

半日で一度にいろんな健診が受けられます！
8/18 (土)、9/8 (土) ~ 9/12 (水)

住用地区

2日間ドック健診

半日で一度にいろんな健診が受けられます！

7/21 (土)・7/22 (日)・9/13 (木)

笠利地区

2日間ドック健診

半日で一度にいろんな健診が受けられます！

7/12 (木) ~ 7/20 (金)

【お問い合わせ先】(名瀬) 健康増進課 52-1111 (住用) 市民福祉課 69-2111 (笠利) いきいき健康課 63-2999

住用地区5月行事予定

日	行事名	場所
5/1(火)	定例囑託員会	住用支所 2階会議室
5/1(火)	燃やせるごみ	住用町内全域
5/2(水)	燃やせないごみ	住用町内全域
5/2(水)	住用健康教室「はまゆう会」	城公民館
5/4(金)	燃やせるごみ	住用町内全域
5/5(土)	資源ごみ分別収集(ペットボトル)	住用町内全域
5/7(月)	し尿汲み取り	市・戸玉・山間
5/7(月)	住用健康教室「モダマ会」	東城コミュニティーセンター
5/8(火)	母子相談・親子遊び	—
5/8(火)	燃やせるごみ	住用町内全域
5/8(火)	し尿汲み取り	役勝・西仲間・石原
5/9(水)	古紙類分別収集 (新聞紙・雑誌・ダンボール・紙パック)	住用町内全域
5/9(水)	住用健康教室「よらおう会」	川内生活館
5/9(水)	住用健康教室「セイシカ教室」	西仲間公民館
5/10(木)	し尿汲み取り	見里・東仲間・川内
5/11(金)	燃やせるごみ	住用町内全域
5/11(金)	し尿汲み取り	摺勝・城・和瀬
5/15(火)	ポリオ予防接種	住用診療所
5/15(火)	燃やせるごみ	住用町内全域
5/16(水)	燃やせないごみ	住用町内全域
5/16(水)	住用健康教室 「山間いきいき運動教室」	山間体育館
5/18(金)	燃やせるごみ	住用町内全域
5/18(金)	住用健康教室「サネバナ教室」	市公民館
5/18(金)	住用健康教室「きばろう会」	見里公民館
5/19(土)	資源ごみ分別収集(ビン)	住用町内全域
5/22(火)	燃やせるごみ	住用町内全域
5/22(火)	集合徴収	住用町内全域
5/23(水)	古紙類分別収集 (新聞紙・雑誌・ダンボール・紙パック)	住用町内全域
5/24(木)	住用健康教室「やんがち教室」	上役勝公民館
5/25(金)	燃やせるごみ	住用町内全域
5/29(火)	燃やせるごみ	住用町内全域
5/30(水)	燃やせないごみ	住用町内全域

※ごみ出しは8時30分までに収集場所へ



▲住用中学校入学式

男子5名、女子1名、計6名の新入生が、在校生、保護者、数多くの来賓の方々に迎えられ住用中学校に入学いたしました。

どの子ども達も夢と希望に満ちあふれた素晴らしい表情、さわやかな笑顔をふりまいて、入学式に参加した一同とても嬉しそうでした。

新入生の皆さんがこれから迎える中学校生活を「輝け さわやかに 風は 住用中から」のキャッチフレーズのもと、おおいに活躍してくれることを楽しみにしています。

住用町における5月の集合徴収日程について (お知らせとお願い)

5月は、平成24年度課税の軽自動車税と固定資産税第1期分の納期となっていますので納期内に納付していただきますようよろしくお願いいたします。

また、未納分と過年度滞納分の市税についても当日会場で納めることができますので、よろしくお願いいたします。

	午前	午後
5月22日(火)	市・戸玉、 見里・摺勝、 西仲間・石原	山間・上役勝、 川内・東仲間、 城・和瀬

※当日の詳しい徴収時間につきましては、改めまして集落の放送等でご案内させていただきます。

春の交通安全運動啓発キャンペーン実施

春の全国交通安全運動を広くお知らせするため、奄美警察署住用駐在所、交通安全協会住用支部、交通安全母の会の皆様のご協力で、交通安全運動期間中の4月9日(金)に、住用総合支所前の路上にて飴玉や啓発チラシを配布するなどキャンペーンを実施しました。また、当日は西陣織工業組合の碓山氏から西陣織で施した交通マナーの暖簾をいただきました。



畜犬登録及び狂犬病予防注射日程について

平成24年度の畜犬登録及び狂犬病予防注射日程は下記のとおりです。

月日	集落名	時間	場所
5月20日(日)	里	9:00~10:30	里学舎
	中金久	10:45~11:50	中金久学舎
	外金久	13:10~14:20	外金久生活館
	川上	14:35~14:50	川上公民館
	屋仁	15:05~15:30	屋仁地区振興センター
	佐仁	15:45~16:30	佐仁へき地保健福祉館
	用安	9:15~9:30	用安へき地保健福祉館
	土浜	9:50~10:00	土浜公民館
5月21日(月)	平	10:15~10:30	平公民館
	節田	10:45~11:20	節田生活館
	和野	11:30~11:50	和野生活館
	万屋	13:30~13:50	万屋生活館
	城間	14:00~14:10	城間生活館
	宇宿	14:20~14:45	宇宿生活館
	土盛	15:00~15:15	土盛へき地保健福祉館
	崎原	15:30~15:45	崎原公民館
	須野	16:00~16:30	須野生活館
	辺留	16:45~17:00	辺留公民館
	喜瀬1区	9:15~9:30	喜瀬1区公民館
	喜瀬2区	9:40~9:50	喜瀬地区振興センター
5月22日(火)	喜瀬3区	10:00~10:15	喜瀬3区コミュニティセンター
	打田原	10:40~10:50	打田原交流館
	前肥田	11:10~11:20	前肥田コミュニティセンター
	手花部	11:35~11:50	手花部へき地保健福祉館
	用	13:30~13:40	用体験交流館
	笠利1区	14:00~14:15	笠利へき地保健福祉館(城前田公民館)
	笠利2区	14:30~14:45	大笠利文化センター
	笠利3区	15:00~15:20	金久公民館

※未登録の犬の場合 登録料 (3,000円) 予防注射料 (3,000円) 合計6,000円
 ※登録済の犬の場合 予防注射料 (3,000円) 合計3,000円

新しい駐在員さんが決まりました

行政と各集落のパイプ役となる新しい駐在員さんが決まりました。今年は29集落のうち9集落が新しい駐在員さんになりました。今年度もよろしくお願ひします。

集落別の駐在員さんは下記のとおりです。

平成24年度駐在員名簿 (敬称略)

区名	氏名	区名	氏名
赤木名里	丸田 一仁	土盛	島名 初美
中金久	丸田 勝彦	宇宿	昇 睦朗
外金久	盛 末彦	城間	前田 洋之
川上	船引 眺	万屋	松中 豊和
屋仁	諏訪 東	和野	泉 輝雄
佐仁1区	前田 和郎	節田	丸田 秀己
佐仁2区	竹田 洋二	平	牧野 長男
用	松山 信一	土浜	濱田 源光
笠利1区	有川 新治	用安	里山 義光
笠利2区	吉 卓男	喜瀬1区	本田 大和
笠利3区	榮 年男	喜瀬2区	里 忠正
辺留	勢田 國勝	喜瀬3区	平 高市
須野	近藤 廣一	打田原	岩元 重徳
須野崎原	別府 良美	前肥田	前田 孝徳
		手花部	橋田 康夫

笠利 LC 防犯ブザーを寄贈



4月3日(火)、笠利総合支所で笠利ライオンズクラブから新小学1年生への防犯ブザー贈呈式が開催されました。これは、地域に密着した奉仕活動の一環として行われたものです。

収納事務の取り扱いについて

地方自治法によって公金事務の取り扱いを次の方に委託しましたのでお知らせします。

前肥田港けい船料等 委託内容

- 1 けい船料の収納事務
- 2 野積場使用料の収納事務
- 3 港湾施設使用料の収納事務

委託先 宝納英久 (前肥田) 63-1884

ばしゃ山村海開き

3月24日(木)、ばしゃ山で海開きがありました。奄美海上保安部や観光業者等関係者が出席し、海の安全と盛況を祈って神事を行った後、笠利町地域自治区事務所長が海開きの宣言しました。海開き宣言後初節句を迎えた家族連れが海に入り健康と成長を願いました。





【普通科 入場の様子】



【情報処理科 入場の様子】

春の温かい風と共に大島北高へ、62名（普通科33名、情報処理科29名）の新生と12名の教職員が加わり、平成24年度の新しいスタートをきりました。

4月9日（月）の入学式では、多数のご来賓・保護者の見守る中、新入生が真新しい制服に身を包み、胸には希望を抱いて堂々と入場し、入学許可の呼名でも、これからの高校生活への決意が伝わるような元気な返事が体育館に響きました。

新納雅樹校長は式辞の中で、北高生になるにあたって

①学びに姿勢を持つ。
②己を律し、他人の痛みの分かる人になる。
③己を磨き、品格を育む。
④生涯の友達をつくる。

以上の4点を挙げました。

また新入生を代表して、情報処理科の川畑美幸さんが「誓いのことば」として、「校則に則り生徒としての自分を全うすることを誓います」と力強く述べました。

今年度、大島北高は1学年62名、2学年57名、3学年71名の計190名でスタートです!!

笠利地区5月行事予定

日	行事名	開始	終了	場所
5/2(水)	ポリオ予防接種	13:00	13:30	ふれ愛の郷:多目的ホール
5/8(火)	母子相談「たんぼクラブ」	10:00	12:00	ふれ愛の郷:多目的ホール
5/9(水)	精神デイケア「ふれ愛会」	10:00	13:00	ふれ愛の郷:多目的ホール
5/10(木)	歯科検診	9:00	11:00	ふれ愛の郷:多目的ホール
5/11(金)	笠利地区体育協会総会	18:30	20:00	笠利教育支所2階会議室
5/16(水)	乳幼児健診	12:30	15:30	ふれ愛の郷:多目的ホール
5/20(日)	笠利地区生涯学習講座開講式	1:30	16:00	笠利農村環境改善センター
5/23(水)	精神デイケア「ふれ愛会」	10:00	13:00	ふれ愛の郷:多目的ホール
5/24(木)	笠利地区家庭教育学級研修会	14:30	16:30	笠利教育支所
5/27(日)	第57回笠利地区バレーボール大会	8:00	17:00	太陽が丘総合体育館他
5/30(水)	チャレンジデー2012			市内一円
5/30(水)	ポリオ予防接種	13:00	13:30	ふれ愛の郷:多目的ホール



【学校長 式辞】



【新入生代表 誓いのことば】

寄附

次のみなさまから社会福祉協議会へご寄附をいただきましたので、芳名を記載いたします。

●香典返し(名瀬)

平 ひとみ様	(浜里)	亡夫	平 正巳様
榮 茂久様	(大熊)	亡母	榮 フミエ様
赤瀬 良様	(平田)	亡母	赤瀬 ミヨ様
伊喜 聡様	(石橋)	亡父	伊喜 昇三様
重原 勝子様	(石橋)	亡夫	重原 隆文様
傳 秋子様	(幸)	亡夫	傳 健一様
松井 久枝様	(浦上)	亡夫	松井 多津男様
勇 明満様	(安勝)	亡父	勇 仁彦様

●香典返し(笠利)

坂山 秀光様	(平)	亡母	坂山 エイ様
南 典憲様	(川上)	亡母	南 シズエ様
川口 留美子様	(笠利区)	亡母	對知 シモエ様
川口 務様	(平)	亡母	川口 セツエ様
小久保 裕之様	(屋仁)	亡母	小久保 ミヨ子様
田畑 忠應様	(用安)	亡妻	田畑 イツ様
泉 浩義様	(外久)	亡母	泉 よ志枝様
箕輪 豊志様	(宇宿)	亡弟	箕輪 栄重様

●香典返し(任用)

與倉 和歌子様	(見里)	亡夫	與倉 榮雄様
盛 義隆様	(役勝)	亡妻	盛 カズ江様
碓 義弘様	(山間)	亡母	碓 チヨキ様

●一般寄附(名瀬本所)

だっこちゃん様 (真名津)
新納 茂子様 (大東市灰塚)
ていだっこ様
池田 敦彦様
でまえサロン様

●寄贈
鶴岡 さゆり様 (絵本)



◎お便り紹介◎



■新年度が始まりました。今年が去年より成長出来る年になりますように。(29歳女性)

■春の陽気に誘われて友人数名と笠利町の「用岬」へ行きまして。海亀と浦島太郎の像に初対面。願が叶うようにいっぱいさ

■今年から高校生になりました。頭張りたいです。(17歳女性)

■電柱に「ここは海拔〇mです」

■奄美への長期の里帰り2ヶ月過ぎました。生後8ヶ月の息子と帰ってきたのですが、散歩し

わつてきました。今年も奄美の名所巡りをしてみようと思っております。(62歳女性)

■奄美への長期の里帰り2ヶ月過ぎました。生後8ヶ月の息子と帰ってきたのですが、散歩し

という津波に注意しなさいというような内容の看板が取りつけられていたのを見ました。あれは素晴らしい考えだと思います。(29歳女性)

奄美振興会館催物のご案内

日	行事名	開始時刻	料金等	主催
5/6(日)	第8回奄美歌謡選手権大会	開場17:00 開演18:00	前売1,000円 当日1,300円 小中学生500円	(株)セントラル楽器 (52-0530)
5/11(金)	奄美看護福祉専門学校第17回戴帽式	開場13:00 開式14:00	関係者	奄美看護福祉専門学校 (54-9111)
5/13(日)	金久中学校吹奏楽部定期演奏会	開場13:30 開演14:00	無料	金久中学校吹奏楽部 (52-0738)
5/20(日)	フリーマーケット(一万人広場)	9:00~15:00	-	名瀬フリーマーケット市民の会 (53-3507:稲井)
5/20(日)	大島高校吹奏楽部第13回定期演奏会	開場13:00 開演14:00	無料	大島高校吹奏楽部 (52-4451)
5/27(日)	平成24年度生涯学習講座合同開講式	受付 9:00 開式 10:00	関係者	奄美市名瀬公民館 (52-1816)

※主催者の都合により、開演時間・入場方法等が変更になることがあります。
お問い合わせは、それぞれの主催者へお願いいたします。奄美振興会館 TEL 54-1211 FAX 52-6852

5月健診日程 名瀬地区 52-1111

日	行事名	受付時間	備考(対象者など)
5/8(火)	4か月児健診	13:00 ~ 13:15	平成24年1月生
5/8(火)	7か月児相談	9:30 ~ 9:45	平成23年9/16~10/15
5/9(水)	ポリオ(小児マヒ)予防接種	13:30 ~ 14:15	生後3か月~7歳6か月未満
5/16(水)	ポリオ(小児マヒ)予防接種	13:30 ~ 14:15	生後3か月~7歳6か月未満
5/17(木)	3歳児健診	13:00 ~ 13:15	平成20年12月生
5/18(金)	1.6歳児健診	13:00 ~ 13:15	平成22年11月生
5/22(火)	ポリオ(小児マヒ)予防接種	13:30 ~ 14:15	生後3か月~7歳6か月未満
5/23(水)	母子健康相談	9:30 ~ 11:00	-
5/24(木)	ポリオ(小児マヒ)予防接種	13:30 ~ 14:15	生後3か月~7歳6か月未満
5/29(火)	ポリオ(小児マヒ)予防接種	13:30 ~ 14:15	生後3か月~7歳6か月未満

※上記の健診場所は奄美市保健センターです。
※笠利地区・住用地区については、各地区のページをご覧ください。

鹿児島県奄美パーク イベントのご案内

日	行事名	開始	終了	入場料
5/4(金)	あまみっ子フェスタ	13:30	15:30	無料
5/5(土)	わらベシマ唄大会	10:00	15:00	無料
5/13(日)	~名瀬美術協会シルバー展(最終日16時迄)	9:00	16:00	無料
5/20(日)	奄美の郷ライブステージ	13:30	15:30	無料

※お問い合わせ 奄美パーク・奄美の郷 TEL 55-2333 田中一村記念美術館 TEL 55-2635
※都合により日程や時間が変更になることがあります。※9月~6月は、開園時間が9:00~18:00です。
※去年の4月より年間パスポートを導入致しました。(大人1200円、高大800円、小中600円)
※5月の休園日は、16日(水)です。

四月詠

(新南風俳句会)
 睦まじき八十路の夫婦花相思樹 作田セツヨ
 春愁や貝の如くにひきこもり 野田 耕一
 花相思樹苦節乗り越え友白髪 恵 ひろと
 (落奄美俳句会)
 風光る新たな歩み始めけり 奥 直哉
 寺巡り鐘打ち鳴らし遍路道 富田 勝己



たりのーんびり過ごしています。笠利の7ヶ月健診も受けさせてもらって、離乳食教室も参加出来て、とても楽しいでした。(26歳女性)

■子育て終り孫育て毎日がんばっています。 (58歳女性)

■季節の変わり目で子どもがまた急性気管支炎で入院してしまいました。奄美の気候は思ったよりも乾燥していることにおどろきました。子どもの病院通いで自分も体を壊さないように気を付けな

■昨年10月に子どもがうまれ、毎日すくすくと成長していく姿をみるととても幸せを感じます。奄美大島にちなんで「つむぎ」と名付けた我が子のために絵本をたくさん読んで聞かせたいと思っています。図書カードが当たるとイイナ! (35歳男性)

■焼き鳥がおいしいお店を見つけてしまいました。誰にもおしえたくないです。(58歳男性)

■プロ野球が始まってうきうきです。「横浜」がんばれ!! (32歳男性)

■去年の10月に子どもがうまれ、毎日すくすくと成長していく姿をみるととても幸せを感じます。奄美大島にちなんで「つむぎ」と名付けた我が子のために絵本をたくさん読んで聞かせたいと思っています。図書カードが当たるとイイナ! (35歳男性)

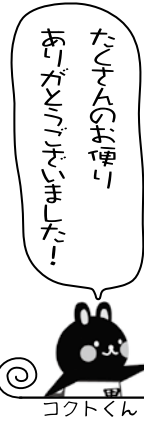

戸籍の窓

お誕生おめでとう
※保護者の承諾を得た方のみ掲載しています。
氏名 (3月届出) 保護者名

前田 耀吏 (ようり)	高輔
竹田 彪人 (あやと)	涼
宮田 姫乃 (ひめの)	隼人
牧元 優結 (ゆうゆ)	士郎
瀧田 徠斗 (らいと)	悟史
前田 悠 (ゆう)	力男
新田 旺将 (おうすけ)	幸平
中江 桃子 (ももこ)	康仁
黒松 結羽 (ゆう)	貢宏
福永 葉清 (はすみ)	孝範
松平 音桜 (ねお)	友広
樺山 仁心 (にこ)	裕幸
畠納 健心 (けんしん)	大樹
福永 瑠樹斗 (るきと)	好浩

嶺 季来香 (りりか)	剛司
坂元 れお (れお)	裕太
今田 咲希 (さき)	和孝
渡 結衣 (ゆい)	秀峰
上山 龍生 (りゅうせい)	貴樹
大迫 朝陽 (あさひ)	淳一
高橋 虎愛 (とあ)	一樹
谷村 来愛 (くれあ)	喬文
小牧 義郎 (ぎんろう)	昭仁
山田 桃子 (ももこ)	誠
高橋 空 (そら)	隼平
中里 慎太郎 (しんたろう)	憲幸
石灘 輝瑠 (ひかる)	将光

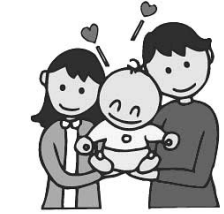

アン★ネギ 四コマ by V/デツ

私たちが二人で、奄美大島から

世界一周旅行に行ってきました

アンです
ネギです

とある国での出来事...

今のうち
トイレも
行ってこよう

ちやーや！
列車まだ
みだりだ！

わいわい

列車が1時間遅れ!!

予定が狂ってあせるアン★ネギ

到着が深夜に
なるかなー

泊まる宿
大丈夫かい？

遊ぼうぜ
ちょっとわる

平然とふるまう現地のみんさん

「おげげ」も世界レベルと鬼った

「まいつが
どこになる

ちやみに列車は2時間遅れだった

毎月8日は、かみかみデー

※嘔む事を意識する日です。今より5回多く嘔みましょう!

広報クイズ

3つの答えの中から正しいものを選び、ハガキに書いてお送りください。

① 5月31日は何の日？ (ヒント3P)

A...日本喫煙デー
B...奄美禁酒デー
C...世界禁煙デー

② 空き缶回収容器に入れていいものは？ (ヒント11P)

A...空き缶 B...猫
C...ジェネリック医薬品

③ 宝くじのキャラクターの愛称は？ (ヒント14P)

A...クーちゃん B...ジーちゃん
C...ラーちゃん

■応募方法 ハガキに答え(例...①-A)、住所、お名前、年齢、性別、電話番号と、コメント(感想・身の回りのことなど)を書き添えてください。全問正解者の中から抽選で1名様に日本エアーカーミューター往復優待券(5割引)、10名様に図書カード(500円分)をプレゼントします。ご応募・お便りお待ちしております。

■宛先 〒894-8555 奄美市名瀬幸町25-8 奄美市役所「広報クイズ」係

■締め切り 5月15日(当日消印有効)

■4月号の正解

① A ② C ③ B (78通中74通正解)

抽選で次の方々が当選しました。おめでとうございます。

●日本エアーカーミューター往復優待割引券(1人)

越間克子さん(笠利町佐仁)

●図書カード(五百円)(10人)

大山和子さん(名瀬有屋町)

上杉悦子さん(名瀬平松町)

元カヅエさん(名瀬鳩浜町)

ゲゲゲのきたろうさん(名瀬平田町)

山下真美さん(名瀬浜里町)

りんごさん(名瀬港町)

川畑照雄さん(鹿児島市)

里中千代美さん(笠利町喜瀬)

牧郁代さん(名瀬鳩浜町)

山元 秀望さん(名瀬浦上)

奄美市の人口

(住民基本台帳)

平成24年3月31日現在

世帯数 23,403 世帯

人口総数 45,882 人

男性 21,636 人

女性 24,246 人

火の用心

平成24年 火災件数

地区	3月	年計
名瀬	0	2
笠利	2	2
住用	0	0
合計	2	4

ま ち の 話 題



▲ 奄美市内の事業所を対象とした平成24年度奄美市合同入社式が開催されました。(4月1日)



▲ 4月13日(金)、長浜の観光船バースに大型旅客船「ZAANDAM」が入港しました。また、ティダモール中央通り及び同日にオープンしたAiAiひろばにて、さまざまな関連イベントが開催されました。



▲ 名瀬の商店街において、仮設フェンスに高校生たちが描いたイラストを飾る「街なかアート事業」が行われました。(4月7日)

ま〜さんど

食生活改善推進員コーナー
Vol.72

～手作りで 島の味を 家庭の味を～

『白菜のベーコン煮』



<材料 (2人分)>

- 白菜…300g(1/4 株)
- ベーコン…30g(2 枚)
- 片栗粉…大さじ 1/2
- パセリ…少々
- 水…大さじ 1/2
- サラダ油…大さじ 1
- 塩…小さじ 1/2

<作り方>

- ①白菜は根元を切り落として、1枚の葉を縦2つ割りにする。
- ②白菜がかぶるくらいの水にサラダ油を加えて火にかけ、白菜が柔らかくなるまで煮る(白菜からも水分が出るので水はひたひたに)。
- ③ベーコンは沸騰した熱湯にサッと通して余分な油を抜き、1cm幅の短冊切りにする。
- ④②に塩とベーコンを加えて、火加減を弱火に落として約10分煮、白菜のみを器に盛る。
- ⑤残った煮汁を沸騰させ、水溶き片栗粉を加えてとろみをつけて白菜にかけ、パセリを散らす。

一口メモ

白菜は、和・洋・中と幅広く使える野菜です。

町の人気者

満一歳になりました。子どもは町の宝み
んなでこの子たちに誇れる町づくりの努めま
しょう。



東郷 さくら(み)ちゃん
平成23年5月28日生 正樹(外金久)

