



【モダマ】



## 奄美十五夜唄あしび

10月3日(土)に奄美文化センター屋外ホールで開催された「奄美十五夜唄あしび」の様子です。今年の名瀬の浦上青年団が中心となり、八月踊りや六調で会場を盛り上げていました。  
月明かりの下、築地俊造さん・西和美さん・森山ユリ子さん・前山真吾さんによる昔ながらの唄あしびに、大勢の観客が酔いしれました。

### 第2回奄美市民体育祭 笠利町太陽が丘運動公園で開催！【11月8日(日)】

来る11月8日(日)に第2回奄美市民体育祭が笠利町太陽が丘運動公園にて開催されます。市民の皆様の多数のご参加をお待ちしております。

※運動公園内に駐車スペースを設置しておりますが、台数が限られていますので乗り合いや公共交通機関をご利用されるようお願いいたします。  
※大会プログラムについては奄美市ホームページに掲載しておりますのでご覧ください。

問い合わせ先：奄美市教育委員会市民体育推進室 52-1111 (内線 1725・1727)

#### 今月のページ

- ◆ 最低賃金、人権週間他 ..... 2面
- ◆ 奄美市長選挙のお知らせ他 ... 3面
- ◆ 交通災害共済、リサイクル他 ... 4面
- ◆ アヤビキ日記、朝花節大会他 ... 5面
- ◆ 奄火災予防運動、狂犬病予防 ... 6面
- ◆ 文化祭プログラム、法律相談他 ... 7面
- ◆ ま～さんど、健康大切に他 ..... 8面
- ◆ お便り紹介、広報クイズ他 ..... 9面
- ◆ 住用総合支所から ..... 10面
- ◆ 笠利総合支所から ..... 11面
- ◆ まちの話題 ..... 12面

#### 奄美市の人口・世帯数 (推計)

(平成21年10月1日現在)  
世帯数 20,545 世帯  
人口総数 47,603 人  
男性 22,335 人  
女性 25,268 人



### 11月は不法投棄防止強化月間です。

- ・県では、産業廃棄物の不法投棄等の根絶を図るため、毎年11月を「不法投棄防止強化月間」と定めています。
- ・期間中は、不法投棄防止の普及・啓発活動や産業廃棄物の不法投棄防止パトロール等を強化しています。
- ・不法投棄は重大な犯罪です。この機会に一人ひとりが、「不法投棄をしない。させない。見つけたらすぐ電話を」という意識を持ち、不法投棄のない住みよい地域をつくりましょう。
- ・産業廃棄物の不法投棄を発見したら、県庁廃棄物・リサイクル対策課 電話099(286)3810(サンパイゼロ)まで御連絡ください。



e-mail:sanpai110@pref.kagoshima.lg.jp

・奄美市での連絡先  
鹿児島県大島支庁保健福祉環境部  
名瀬保健所衛生環境課 環境係  
電話0997(52)5411

### 平成22年度 名瀬地区ごみ収集カレンダー有料広告の募集について

毎年、名瀬地区にて配布しているごみ収集カレンダーに有料広告枠を平成22年度のカレンダーより設けます。つきましては、奄美市有料広告掲載に関する基本要綱及び奄美市名瀬地区ごみ収集カレンダー有料広告掲載取扱要領により、広告主を募集します。

広告の規格・掲載料等

1枠当たり縦3cm×横6cm又は縦6cm×横3cm(広告枠数に限りあり)

広告掲載の色数は、フルカラー(4色刷り)

広告の掲載料は、1枠当たり26,100円

※詳細につきましては、下記までお問合せ下さい。

市民協働推進課 TEL 52-1111(内線1241)

### 寝たきり高齢者等寝具洗濯サービス事業について

市では、65歳以上の在宅高齢者で寝たきりの方、並びに重度身体障害のため臥床している方に清潔で快適な生活が過ごせるよう寝具洗濯サービスを行っております。

【対象者】

次の①または②のいずれかに該当し、寝具の衛生管理が困難な方

①おおよね65歳以上の在宅高齢者で要介護度4または5に相当する方

②重度の身体障害のために臥床している身体障害者または身体障害児

【利用者費用負担】

1,000円(年2回以内)

【お問い合わせ及び申請先】

名瀬総合支所 高齢者福祉課 高齢者支援係  
52-1111(内線1696)

住用総合支所 保険福祉課 福祉係  
69-2111(内線2111)

笠利総合支所 いきいき健康課 福祉係  
63-2299(内線3123)

労働力調査は、我が国の失業率や雇用の実態を明らかにする重要な統計調査で、総務省統計局が都道府県を通じて毎月実施しています。

対象は、統計理論に従って無作為に選ばれた世帯の十五歳以上の方です。調査対象に選定された皆様のお宅に統計調査員が伺った際には、ご協力をお願いいたします。

労働力調査にご協力ください



労働力調査にご協力ください

### 1人でも雇ったら、労働保険。入ろう。

11月は「労働保険適用促進月間」です。

労働保険(労災保険・雇用保険)は、労働者を1人でも雇用していれば、パート雇用やアルバイト雇用であつても、原則として事業主は加入手続きを行わなければならないなりません。

「労災保険」は労働者が業務上の事由等による負傷・病気に見舞われた場合に必要給付を行うものです。

また、「雇用保険」は労働者が失業した場合等に必要給付を行い雇用の安定を図るものです。

労働者が安心して働き続けられるよう、労働保険制度の趣旨をご理解いただき、加入手続きは早めに済ませましょう。

名瀬労働基準監督署  
(52-0574)  
名瀬公共職業安定書  
(52-4611)

### 「第61回人権週間」のお知らせ

12月4日(金)から10日(木)までは「人権週間」です。

家庭、学校、職場、地域の身近なことから人権について考え、一人一人が、人権意識を育てていきたいと思います。

法務局及び奄美市では、下記の日程で人権相談を行います。家庭内のもめごとや隣近所とのトラブル、いじめや差別など悩みや困りごとがありましたら、一人で悩まずお気軽にご相談ください。

相談は無料で、秘密は固く守られます。

なお、人権週間以外にも相談に応じていますので、鹿児島地方法務局奄美支局(電話52-0376)や最寄りの人権擁護委員までお問い合わせください。

▼名瀬地区  
12月4日(金)  
午前10時～午後3時  
(名瀬公民館3階会議室)

▼住用地区  
12月4日(金)  
午前10時～午後3時  
(住用公民館)

▼笠利地区  
12月8日(火)  
午前10時～午後3時  
(笠利公民館1階ホール)

### 11月は「職業能力開発促進月間」です!

厚生労働省及び県では毎年11月を「職業能力開発促進月間」として、職業能力の開発・向上の促進及び魅力ある技能社会の形成を目指し、各種行事が行われます。

※主な行事  
『見つけよう つなげよう かごしまの「技」』をテーマに技能まつりが開催されます。

○日時  
11月7日(土)  
午前10時～午後4時

11月8日(日)  
午前10時～午後3時30分

○場所 かごしま県民交流センター(入場無料)

(問い合わせ先)  
鹿児島県職業能力開発協会 TEL 099(226)3240

### 地上デジタル放送を見るための簡易なチューナー給付など

11月8日(日) 午前10時～午後3時30分

○場所 かごしま県民交流センター(入場無料)

(問い合わせ先)  
鹿児島県職業能力開発協会 TEL 099(226)3240

### の支援について

総務省では、経済的な理由などで地上デジタル放送を見ることができない世帯(具体的には生活保護などの公的扶助を受けている世帯等で、NHK受信料全額免除となっている世帯の方々が対象です。)に対して、簡易なチューナーを無償給付するなどの支援を行います。

本年10月1日から開始しています。

※支援の申し込みには、NHKと受信契約を結び、全額免除の適用を受けることが必要です。

※支援は現物給付ですので、ご自身で購入されたチューナー、アンテナ改修等の費用を清算することはできません。

【問合せ先】  
総務省 地デジチューナー支援実施センター  
0570-033840

### 鹿児島県最低賃金が時間額630円に!

鹿児島県最低賃金が平成21年10月14日より時間額630円に改正されました。

鹿児島県最低賃金(地域別最低賃金)	
最低賃金額	時間額
	630円
効力発生日	平成21年10月14日

★鹿児島県最低賃金は県下のすべての労働者に適用されます。ただし、別に定める特定(産業別)最低賃金の産業に該当する場合は、当該最低賃金も適用されます。

《最低賃金に関するお問い合わせ先》  
鹿児島労働局 (099-223-8278)・各労働基準監督署  
<http://www.kagoshima.plb.go.jp/>  
【最低賃金テレホンサービス 099-223-8881】

**必ずチェック 最低賃金!**

### 社団法人日本動物福祉協会 捨て犬・捨て猫防止 キャンペーン

抽選でメス(犬・猫)200頭、オス(犬・猫)100頭に限り、不妊・去勢手術の一部メス1万円 オス5千円を助成いたします。

ア、応募資格 鹿児島県在住の方  
イ、応募期限 平成21年11月14日(土) 当日消印有効  
ウ、当選者の発表 当選者は郵便(ハガキ)で通知いたします  
エ、手術期間 当選ハガキ受領時より～平成22年2月28日(日)まで  
オ、応募方法 応募を希望される方は市民協働推進課環境保全係 畜犬担当者まで電話ください(52-1111内線1242)

### 県の住宅用太陽光発電補助制度が始まります!

【募集期間】平成21年10月9日～平成22年1月29日

※ただし、予算がなくなり次第、募集を締め切ります。

【対象システム】最大出力が10kW未満でかつシステム価格が70万円(税抜き)/kW以下(その他については国の補助対象と同じ)

【補助金額】太陽電池モジュールの公称最大出力1kWあたり3万5千円(補助上限34万9千円)

※詳しいことは下記の申請受付等窓口にお問い合わせください。

【申請受付等窓口】(国の太陽光発電補助申請窓口と同じ)  
名称:財団法人 鹿児島県住宅・建築総合センター  
住所:〒892-0838 鹿児島県鹿児島市新屋敷町16-228  
電話:099-224-4539



# 11月22日(日)は奄美市長選挙 奄美市開く あなたの一票

**投票できる人**  
○平成元年11月23日までに生まれた人で、選挙人名簿に登録されている人  
○平成21年8月14日以前から奄美市の住民基本台帳に登録されている人  
(平成21年8月14日までに転入届をした人を含む。)で、奄美市に引き続き住所を有し、かつ選挙人名簿に登録されている人

**投票できない人**  
○平成21年11月15日の午前8時30分から午後5時15分まで、奄美市選挙管理委員会事務局で選挙人名簿を縦覧することができません。

**期日前投票**  
選挙期日(投票日。以下同じ)に仕事やレジャーなどで不在となる人のために、選挙期日でも投票できる期日前投票の制度があります。  
期日前投票は、告示日の翌日11月16日から選挙期日の前日(11月21日)までの毎日(午前8時30分から午後8時まで)、選挙管理委員会事務局で投票することができます。

**選挙人名簿の縦覧期間**  
選挙人名簿登録確認のため、平成21年11月15日の午前8時30分から午後5時15分まで、奄美市選挙管理委員会事務局で選挙人名簿を縦覧することができます。

**他市町村からの不在者投票**  
長期出張や出張先などのため、奄美市を離れている方は不在者投票ができます。  
この場合は、奄美市選挙管理委員会へ「投票用紙等請求書兼宣誓書」により、郵便で投票用紙の請求をしてください。(投票用紙等請求書兼宣誓書)は、最寄りの市町村選挙管理委員会(ものをご利用ください)に記載事項に不備がなければ、投票用紙等を選挙人の滞在先へ封書で送付いたします。  
選挙人は、送付されてきた封書を最寄りの市町村選挙管理委員会に持参し、投票することになります。  
ただし、住民票を本市(親戚)に残したまま他市町村に居住し、通学している学生は不在者投票をすることはできません。

**郵便等による不在者投票**  
選挙人が、身体に重度の障害があり外出困難なため、自宅や親族宅等で郵便等により投票できる制度です。(身体障害者手帳等に記載されている両下肢、体幹、心臓等の障害の程度が政令で定める級に該当する方、または介護保険証に要介護5と記載されている方で、自書できる等の条件を要します。なお、自ら投票の記載をすることができない方(身体障害者手帳等に上肢または視覚の障害の程度が1級と記載された方に限ります)は、代理人に投票用紙等に記載させることができます。ただし、代理記載人となる方は予め届け出が必要です。)

**期日前投票**  
選挙期日(投票日。以下同じ)に仕事やレジャーなどで不在となる人のために、選挙期日でも投票できる期日前投票の制度があります。  
期日前投票は、告示日の翌日11月16日から選挙期日の前日(11月21日)までの毎日(午前8時30分から午後8時まで)、選挙管理委員会事務局で投票することができます。

**病院などにおける不在者投票**  
病院、老人ホーム等に入院又は入所中で、外出困難な人は、その病院や老人ホームなどの施設で不在者投票ができます。(ただし、県が指定した施設に限ります。)

**郵便等による不在者投票**  
選挙人が、身体に重度の障害があり外出困難なため、自宅や親族宅等で郵便等により投票できる制度です。(身体障害者手帳等に記載されている両下肢、体幹、心臓等の障害の程度が政令で定める級に該当する方、または介護保険証に要介護5と記載されている方で、自書できる等の条件を要します。なお、自ら投票の記載をすることができない方(身体障害者手帳等に上肢または視覚の障害の程度が1級と記載された方に限ります)は、代理人に投票用紙等に記載させることができます。ただし、代理記載人となる方は予め届け出が必要です。)

**入場券はハガキで交付**  
選挙期日の前日までに、有権者全世帯に入場券をハガキで郵送いたします。(3名まで併記されています。ハガキ下の赤矢印の方向へはがし、ご確認ください。)

**住所変更等により入場券が届かない場合でも、選挙人名簿に登録されていれば投票できます。**

**期日前投票**  
選挙期日(投票日。以下同じ)に仕事やレジャーなどで不在となる人のために、選挙期日でも投票できる期日前投票の制度があります。  
期日前投票は、告示日の翌日11月16日から選挙期日の前日(11月21日)までの毎日(午前8時30分から午後8時まで)、選挙管理委員会事務局で投票することができます。

**病院などにおける不在者投票**  
病院、老人ホーム等に入院又は入所中で、外出困難な人は、その病院や老人ホームなどの施設で不在者投票ができます。(ただし、県が指定した施設に限ります。)

**郵便等による不在者投票**  
選挙人が、身体に重度の障害があり外出困難なため、自宅や親族宅等で郵便等により投票できる制度です。(身体障害者手帳等に記載されている両下肢、体幹、心臓等の障害の程度が政令で定める級に該当する方、または介護保険証に要介護5と記載されている方で、自書できる等の条件を要します。なお、自ら投票の記載をすることができない方(身体障害者手帳等に上肢または視覚の障害の程度が1級と記載された方に限ります)は、代理人に投票用紙等に記載させることができます。ただし、代理記載人となる方は予め届け出が必要です。)

**入場券はハガキで交付**  
選挙期日の前日までに、有権者全世帯に入場券をハガキで郵送いたします。(3名まで併記されています。ハガキ下の赤矢印の方向へはがし、ご確認ください。)

**住所変更等により入場券が届かない場合でも、選挙人名簿に登録されていれば投票できます。**

## 投票所一覧表

投票地区名	投票所名	住所	区域
第1投票区	奄美文化センター	長浜町517番地	長浜町
第2投票区	金久中学校体育館	塩浜町15番10号	塩浜町・矢之脇町
第3投票区	金久保育所	柳町6番2号	柳町・入舟町・金久町
第4投票区	名瀬幼稚園	幸町25番16号	井根町・幸町
第5投票区	名瀬小学校教室	永田町1番1号	永田町・末広町
第6投票区	公益社会館	伊津部町19番2号	伊津部町
第7投票区	小浜保育所	小浜町32番1号	小浜町・港町
第8投票区	奄美小学校体育館(北)	久里町15番10号	石橋町・久里町
第9投票区	奄美小学校体育館(南)	久里町15番10号	安勝町・古田町
第10投票区	春日保育園	春日町1番1号	春日町・小保町
第11投票区	名瀬中学校武道館	真名津町14番1号	真名津町・平田町
第12投票区	小宿小学校教室	小宿900番地	小宿・里
第13投票区	知根小学校体育館	根瀬部91番地	知名瀬・根瀬部
第14投票区	崎原小中学校会議室	崎原44番地	崎原
第15投票区	小湊小学校体育館	小湊281番地	小湊・名瀬勝
第16投票区	大川小中学校体育館	西仲勝1201番地3	伊津部勝・西仲勝 西田・前勝・朝戸
第17投票区	芦花部公民館	芦花部1127番地	芦花部・有良
第18投票区	朝日中学校技術室	朝日町29番地1	鳩浜町・大熊 朝日町
第19投票区	有屋公民館	有屋町24番地7	有屋・有屋町・仲勝 仲勝町・和光町
第20投票区	朝仁児童館	朝仁533番地	朝仁・朝仁町 朝仁新町
第21投票区	上佐大熊集会場	佐大熊町2282番地1	佐大熊町
第22投票区	浜里集会場	浜里町14番地	浜里町・平松町
第23投票区	浦上公民館	浦上町44番地1	浦上・浦上町
第24投票区	住用中学校体育館	住用町役勝27番地	西仲間・石原・山間 上役勝・中役勝 下役勝・戸玉
第25投票区	東城小中学校体育館	住用町摺勝610番地	和瀬・摺勝・見里 城・川内・東仲間
第26投票区	市公民館	住用町市659番地	市
第27投票区	赤木名小学校体育館	笠利町中金久142番地	里・中金久・外金久
第28投票区	屋仁地区振興センター	笠利町屋仁75番地	川上・屋仁
第29投票区	佐仁へき地保健福祉館	笠利町佐仁78番地	佐仁(1区)・(2区)
第30投票区	笠利小学校体育館	笠利町笠利399番地	笠利(1区)・(2区) (3区)
第31投票区	宇宿小学校体育館	笠利町宇宿166の口番地	用・辺留・須野 崎原・土盛・宇宿 城間・万屋
第32投票区	節田小学校体育館	笠利町節田246番地	和野・節田 平・土浜
第33投票区	用安へき地保健福祉館	笠利町用安1161番地の2	用安
第34投票区	喜瀬へき地保育所	笠利町喜瀬250番地	喜瀬(1区)・(2区) (3区)
第35投票区	手花部小学校体育館	笠利町手花部2811番地	打田原(鯨浜) 打田原・前肥田 手花部

※平成21年11月10日以降に市内転居届出をされた有権者は、前住所地の選挙人名簿に登録されていますので、前住所地の投票所で投票してください。

### 『宝くじ文化公演』 宝塚歌劇団OGによるザレビュー 「タカラジェンヌに栄光あれ」 ベルサイユのばら編

とき：平成22年2月2日(火)  
ところ：奄美振興会館  
開場：午後6時30分  
開演：午後7時  
前売り開始日11月11日(水)※前売りで完売した場合は、当日券はありません。  
入場料：全自由席  
一般：2,000円(当日2,500円)  
高校生以下：1,000円(当日1,500円)  
※未就学児の同伴入場はご遠慮下さい。  
※宝くじの助成により特別料金となっています。  
【プレイガイド】セントラル楽器 ブックス十番館 楠田書店 ゆいセンター TUTAYA名瀬店 文化センター 生涯学習課  
【主催】奄美市 奄美市教育委員会 鹿児島県(財)自治総合センター  
【後援】南海日日新聞社 奄美新聞社 奄美テレビ放送 あまみエフエム  
【お問い合わせ先】奄美市教育委員会生涯学習課 ☎(0997)52-1111 内線(1705)



宝くじは  
豊かさ築く  
チカラ持ち。

宝くじは、広く社会に役立てられています。

### 被害相談窓口のご案内

11月25日(水)～12月1日(火)は「犯罪被害者週間」です

ひとりでお悩みではありませんか。困っていること、不安なこと、手助けの必要なことなど、あなたの心の扉を開いて、何でもお気軽にご相談ください。被害者の方はもちろん、ご家族やご友人からのご相談も受け付けています。  
また、警察だけでは対応できないことについては、専門の機関をご紹介しますので、どこに相談したらよいかわからない場合にも、警察の相談窓口をご利用ください。  
秘密は守ります。  
私たちは、あなたとご家族が安心して暮らせるように、支援致します。

- 【警察の相談窓口】  
○奄美警察署(警察安全相談係)  
TEL:0997-53-0110(内線224) ○警察総合相談電話TEL:099-254-9110 #9110(プッシュホン)  
○性犯罪被害110番  
TEL:099-206-7867  
○企業対象暴力相談電話  
TEL:099-255-0110  
○ヤングテレホン  
TEL:099-252-7867  
○生活経済相談電話  
TEL:099-258-7940  
【警察以外の相談窓口】  
○社団法人かごしま犯罪被害者支援センターTEL:099-226-8341  
○鹿児島県犯罪被害者等支援総合窓口(県生活文化課)TEL:099-286-2523  
○鹿児島県暴力追放運動推進センター  
TEL:099-224-8601  
7-ダイヤル 0120-491581  
○鹿児島県交通安全活動推進センター  
TEL:099-269-4493

ので、選挙期日は投票所の受付(名簿対照係)に申し出て下さい。(その際は、身元証明となる運転免許証や健康保険証等を持参してください。)

入場券の再交付はいたしません。また他人の入場券での投票はできませんし、入場券を売買するとは罰せられます。

11月16日から選挙期日の前日11月21日までの期日前投票期間、3投票所とも車イスを用意していますので、投票所内の移動にご利用ください。

また、選挙期日も、全投票所に車イスを用意いたします。

詳しくは、奄美市選挙管理委員会までお問い合わせください。  
電話:52-1111  
(内線1710、1712)

【選挙期日の投票時間】  
午前7時から  
午後6時までです。

【投票所のご案内】  
投票所は、選挙期日の前日(11月21日)までに、有権者全世帯に入場券をハガキで郵送いたします。(3名まで併記されています。ハガキ下の赤矢印の方向へはがし、ご確認ください。)





### 奄美市農作物特殊病害虫等防除事業について

本市では、農作物に被害をもたらす「アフリカマイマイ」及び「野ねずみ」のまん延防止と農業生産安定を図るため、指定薬剤購入による防除を実施する方の薬剤費を半額支援いたします。

- 事業対象範囲について
  - 防除の対象地域は、奄美市内とします。
  - 対象者は、奄美市に住所を有する者とします。
- 事業の実施期間について
 

平成21年10月1日～平成22年3月31日までとします。
- 指定薬剤について
  - 指定防除薬剤は、アフリカマイマイ防除に「ナメトックス」、野ねずみ防除に「ヤソジオン」「クマリン」とします。
  - 指定防除薬剤の購入先は、JAあまみ大島事業本部とします。
  - 指定防除薬剤購入の際は、購入先へ印鑑を持参し、防除対象品目を報告してください。
  - 防除対象品目は、サトウキビを除く品目とします。
  - 1人当りの購入制限はありませんが、事業費に限りがありますので必要量のみ購入してください。

詳細についてのお問い合わせは各総合支所農林担当課まで  
奄美市役所 0997-52-1111

### エコドライブで温暖化防止に努めよう！

#### 省エネ豆知識

地球温暖化の原因は、大気中における二酸化炭素等の濃度が増加するためです。ガソリンの使用を減らすことによって、温暖化の防止にもつながります。

エコドライブを実践することにより、地球環境に優しいだけでなく、燃費も良くなり、家計にも大助かり。早速今日からエコドライブを始めよう。

#### 【エコドライブのすすめ】

- ① ふんわりアクセル（やさしい発進）を心がけよう。  
\* 普通の発進より少し緩やかに発進する（最初の5秒で時速20キロが目安です）だけで11%程度燃費が改善します。
- ② 早めのアクセルオフ（エンジンブレーキを積極的に使おう）  
\* エンジンブレーキを使うと、燃料の供給が停止されるので、2%程度燃費が改善されます。減速したり、坂道を下る時にはエンジンブ

レーキを活用しましょう。

③ アイドリングストップ（無用なアイドリングをやめよう）  
\* 10分間のアイドリングで、130cc程度の燃料を浪費します。待ち合わせや荷物の積みおろしのための駐車の際にはアイドリングを止めましょう。

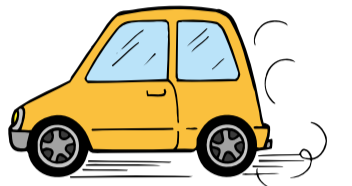

④ タイヤの空気圧をこまめにチェック  
\* タイヤの空気圧が適正値より50kPa(0.5kg/cm<sup>2</sup>)不足した場合、市街地で2%程度、郊外で4%程度燃費が悪化します。安全運転のためにも定期点検は必要です。

⑤ 不要な荷物は積まずに走行  
\* 100キログラムの不要な荷物を載せて走ると、3%程度燃費が悪化します。車の燃費は荷物の重さに敏感です。運ぶ必要のない荷物は、車から降ろしましょう。

⑥ 出来るだけ公共交通機関（バス）

### <リサイクル情報>

リサイクルの情報につきましては、市民課市民生活係までお問い合わせ下さい。

電話：52-1111内線1715・1716

◎譲ります 平成21年10月9日現在

登録番号	品名( )内は数量	規格	希望価格
198	ファンヒーターガード(1)	幅58.5奥50.5高71	1,000円
199	ファクシミリ(1)	サンヨー(子機付)	応談
201	ウォーキングマシン(1)		3,500円
202	シルバーカー(1)		3,000円
203	おにぎりメーカー(1)	幼児玩具	2,000円
204	全身用鏡(1)	木製枠	5,000円
205	毛穴クリア(1)	フォトレーザー美肌用	38,000円
206	多機能ミキサー(1)	マジックブレード デラックス	9,500円
207	キッズコンピューターピコ(1)	ソフト付	7,000円
209	原付バイク(1)	ホンダDIO	36,000円
210	2ドア冷蔵庫(1)	日立230ℓ	36,000円
211	草刈機(1)		応談
212	食器洗機(1)		応談

◎求めます

・ウインドクーラー、ウインドファン、水冷式クーラー、ベビーベッド、テーブルクーラー(オープンリール)、シングルベッド、三味線、島唄CDテープ、食器棚、ダイニングセット…なるべく安価で。価格は応談。

### 奄美市交通災害共済出張受付のお知らせ

奄美市では、交通災害共済制度を実施しています。これは、一人あたり年間4000円の掛け金で、万一交通事故にあわれたときに、見舞金を支給する市民の助け合い制度です。交通災害共済の加入につきましては、市役所の各総合支所で随時行っておりますが、各町内会へ出向いての出張受付も行っております。11月の予定は下記のとおりですので、ご利用ください。

受付日	町内会名	時間	場所
11月9日(月)	小宿	13時30分～15時00分	小宿公民館
11月20日(金)	芦花部	14時00分～15時00分	芦花部公民館
	有良	15時15分～16時00分	有良児童館
11月25日(水)	里	14時00分～15時00分	里公民館

奄美市役所・市民課・市民生活係  
電話 52-1111 (内線 1715・1716)



【ポスターの部 入選】  
小宿小5年 朝野 拓朗さん

を利用しよう  
\* 便利なマイカーですが、出来るだけ利用しないのが一番です。たまには公共交通機関を利用するようにしましょう。また、近くに出かけるときは、健康のためにも自転車や徒歩で行くようにしましょう。

第4回「住みよい環境を守る」標語・ポスター優秀作品紹介  
【標語の部 入選】  
奄美小5年 中美乃さん  
そこにある  
ごみを拾って 光るまち

### 平成20年度 健全化判断比率、資金不足比率の公表について

地方公共団体の財政の早期健全化や再生の必要性を判断する指標として、「地方公共団体の財政の健全化に関する法律」が平成19年6月に公布され、平成20年度決算から全面施行されました。この法律により、地方公共団体は、毎年度、健全化判断比率及び資金不足比率を監査委員の審査に付した上で、議会に報告し、公表することとされました。奄美市の指標は下記のとおりです。

#### 平成20年度健全化判断比率

実質赤字比率	連結実質赤字比率	実質公債費比率	将来負担比率
- (12.7)	- (17.7)	17.4 (25.0)	131.9 (350.0)

- 1 実質赤字額又は連結実質赤字額がないため「-」で記載している。
- 2 括弧内には早期健全化基準を記載している。

#### 平成20年度資金不足比率

会計名	資金不足比率
水道事業会計	-
公共下水道事業特別会計	-
農業集落排水事業特別会計	-
と畜場特別会計	-
簡易水道事業特別会計	-

- 1 資金不足額がないため「-」で記載している。
- 2 経営健全化基準は20%である。

#### ①実質赤字比率

当該地方公共団体の一般会計等を対象とした実質赤字額の標準財政規模に対する比率

#### ②連結実質赤字比率

当該地方公共団体の全会計を対象とした実質赤字額又は資金の不足額の標準財政規模に対する比率

#### ③実質公債費比率

当該地方公共団体の一般会計等が負担する元利償還金及び準元利償還金の標準財政規模に対する比率

#### ④将来負担比率

地方公社や損失補償を行っている出資法人等に係るものも含め、当該地方公共団体の一般会計等が将来負担すべき実質的な負債の標準財政規模に対する比率

### 奄美群島振興開発基金からのお知らせ

■奄美基金は、奄美群島の産業振興を図るため、融資業務・保証業務により事業者の方々への事業資金の円滑な供給に努めています。

主な融資制度：農・林業振興資金、水産業振興資金、観光関連産業振興資金、流通・加工業等振興資金、地域資源等振興資金、地域活性化・雇用促進資金など  
■保証業務は、事業者の方々金融機関から借入を行う際に、奄美基金が信用保証を行うことで円滑な資金供給を支援する制度です。(詳細については奄美基金、各金融機関、各商工会等へお問い合わせ下さい。)

■詳細・お問い合わせ先

独立行政法人奄美群島振興開発基金 本部 (担当 業務課)  
電話番号 0997-52-4511 FAX 0997-52-4514  
HPアドレス <http://www.amami.go.jp>  
Eメール [kikin@amami.go.jp](mailto:kikin@amami.go.jp)

みんなて止めよう温暖化 チームマイナス6%

私たちは「チームマイナス6%」に参加しています。

### 太陽光発電&オール電化専門店

有限会社 エコサポート奄美

eco support amami

TEL:69-3405 FAX:69-3406

<http://ecosupport.biz>

奄美市名瀬末広町3-1  
名瀬測候所斜め向かい、タハラメガネさん隣。

郷土の益々の発展を祈念致します。  
-設計・製作・施工-

営業種目 超高層ビル自動コンドラ、有人コンドラ、エレベーター、ダムウエーター、メンテナンス、改修工事

### 株式会社 東京輸送機

代表取締役 平 勝利 (旧名瀬市大熊出身 関東地区輸内会会長・東京名瀬会副会長)

〒124-0012 東京都葛飾区立石2-34-5  
☎03-3691-9816 (代)・FAX 03-3693-4274  
東京都知事許可(般-12)第102680号  
東京労働局長許可第18号・第2号  
社団法人日本クレーン協会東京支部会員

奄美出身者 泉 千尋(大熊)、中野 晴夫(仲勝)、平 良樹(名瀬)、永井 裕志(宇宿)、新元 健作(仲勝)



### 第15回なきやわきやめ朝花節大会(予選)

12月13日(日)に太陽が丘総合体育館で行われる第18回奄美市笠利まちおこしフェスティバルにて『第15回朝花節大会』が開催されます。つきましては、下記の日程により予選会を行いますので、多数の皆様のご参加をお願いいたします。

#### 《予選会要綱》

日時 平成21年11月23日(月)祝日

午後1時30分～

場所 奄美パークイベント広場ステージ

※詳細・申し込みにつきましては、奄美市笠利総合支所 産業振興課(63-1111内線3044)まで。

※電話での申し込みも可能です。

※申し込み締め切りは11月16日(月)必着

(問い合わせ先)

奄美市笠利総合支所 産業振興課 63-1111(内3044)

ほっと あったか...

## 奄美体験交流館

～日頃の疲れを癒してみませんか～



浴湯・薬草五右衛門風呂・サウナ

営業時間：火曜日～土曜日 PM3:00～9:30  
日曜日 PM1:00～9:30  
※月曜日は休館日

入浴料金：大人・・・ 500円  
高齢者(65歳以上)・・・ 300円  
ゆい会員・・・ 300円  
小中学生・・・ 200円  
(未就学児は無料)

お問い合わせ  
奄美市住用町見里字上河1084-1  
TEL/0997-56-2030  
施設管理員 ASA 奄美スゴーザアカデミー

### 学校を見に行こう

～地域が育む「かごしまの教育」県民週間～

平成21年11月1日(日)～11月7日(土)

奄美市教育委員会では、「地域が育む『かごしまの教育』県民週間」にあわせて、「学校を見に行こう」週間を設定しました。この機会に是非学校の様子をご覧ください。なお、各学校の行事は、事前に連絡が必要なものもあります。各学校や奄美市教育委員会にお問い合わせください。

主催	期日	行事名	主催	期日	行事名	主催	期日	行事名	
幼稚園	11/4	幼稚園開放	崎原小	11/1	学習発表会	名瀬中	10/30	文化祭/合唱コンクール	
	11/6	祖父母交流会		11/4	ふれあい給食		11/4	給食試食会及び交流会	
	朝日小 附属幼稚園	11/6	幼稚園開放	住用小	11/6	学習発表会	金久中	10/29	文化祭
		11/4	幼稚園開放		市小	11/6		伝統芸能継承活動	10/30～11/6
	小宿小 附属幼稚園	11/4	体験入園/読み聞かせ会	11/15		学習発表会/校区文化祭	朝日中	10/27	文化祭
		11/17	保育自由参観	11/2～11/5	自由参観	11/2～11/6		地域学校開放週間	
小学校	名瀬小	10/30	名小まつり	東城小	11/6	学習発表会	小宿中	10/28	学習発表会
		11/2～11/6	学校参観		11/4	授業参観		11/17	ふるさと体験学習
	奄美小	11/2～11/5	地域に開ける授業参観	赤木名小	11/4	学習発表会	芦花部中	11/5	地域住民との給食交流会/地域とのふれあい学習
		11/4～11/5	地域と味わう給食試食会		笠利小	11/2		学校参観	大川中
	伊津部小	11/2～11/6	給食試食会	11/5		読書まつり	11/2	心の教育の日	
		11/5	全校お楽しみ集会	11/5	家庭教育学級	11/1	学習発表会		
	朝日小	11/5	読書まつり/交流給食	緑が丘小	11/4	読書祭り/学習発表会/給食試食会	崎原中	11/4	ふれあい給食
		11/6	収穫祭		11/6	自由参観		11/6	給食試食会
	小宿小	11/2	芸術鑑賞劇場	宇宿小	11/1～11/7	学校自由参観	住用中	11/6	給食試食会
		11/4	音楽集会		11/4	給食試食会/授業参観		11/6	学習発表会
	知根小	11/1	日曜参観日/学習発表会	手花部小	11/2	給食試食会	市中	11/6	伝統芸能継承活動
		11/1	学習発表会		11/4	郷土の先輩授業		11/15	学習発表会/校区文化祭
小湊小	11/4	ふれあい活動	屋仁小	11/6	家族給食	東城中	11/2～11/5	自由参観	
	11/4	ふれあい活動		11/6	読書祭り		11/6	学習発表会	
大川小	10/30	学習発表会	佐仁小	11/2	創立記念講話/授業参観/保護者とのふれあい給食	赤木名中	10/31	吹奏楽部定期演奏会	
	11/2	心の教育の日		11/6	高齢者とのふれあい活動		11/6	校内英語暗唱大会/校内弁論大会/学習発表会	
芦花部小	11/5	地域住民との給食交流会/地域とのふれあい学習			笠利中	10/30	文化祭		

問い合わせ先：奄美市教育委員会学校教育課 52-1111(内線1729)及び各学校



### アヤビキ 日記

#### 外来種の生き物

海洋展示館では海の生物だけではなく、川の生物も展示しているのはご存知でしょうか。テナガエビ(方言ではオナガ)やアマミシリケンイモリ(チョウチンソウ)やスッポン、ミシシッピアカミミガメ(いわゆるミドリガメ)も展示しております。このスッポン、ミシシッピアカミミガメは奄美市内で発見され当館で展示することになりました。

外来種は貨物などにまぎれて意図せず侵入してきたものや、何らかの目的を持って人間が意図的に移入したものがあります。一般に繁殖力や適応力が強く、固有種などが絶滅の危機にさらされる危険性があります。その代表的な例がマンブラスヤフラックバスです。これらには罪はありませんが、悪者扱いされて少しかわいそうなくもしますね...

当館で展示しているミシシッピアカミミガメはペットで飼われていて、その後自然界に放たれた可能性がります。皆さんがペットなどを飼われる時には責任を持ちます。



首の長〜いスッポン

最後まで飼いましょう。ここで、スッポンについてのマメ知識をひいて... スッポンは噛み付いたら雷が鳴るまで離さないという話を聞いたことがありませんか? 実はスッポンは聴覚が弱いため雷鳴を聞いても驚いたりはいません。スッポンは噛み付く力は強く、性格は臆病な動物です。無理やり引き離そうとすると余計におびえて首を引っ込めようとするので、ひびく傷つく羽目になってしまいます。皆さんはほとんど噛まれるという話は聞いたことがありませんが、万が一噛まれた時は水に戻してあげると天抵の場合はそのまま泳いで逃げられます。

この強さになったんですよ。これからもマメ知識を披露していきますので楽しみにしてくださいね。

奄美海洋展示館 52-1111-0000

### 木造家屋を所有している皆様へ(税務課からのお知らせ) 木造家屋の全棟調査のお知らせ

奄美市では、固定資産税の課税対象となる木造家屋の全棟調査を実施しています。この調査は、市内の全ての木造家屋について、増築や未調査による課税もれ、または取りこわしなどが無いかを調査するもので、固定資産税の公平、公正な課税を目的としています。

おもに家屋の外回りを確認する調査になります。家主さんが不在の場合も、外から見て確認させていただきますので、ご理解くださいますようお願い申し上げます。

お問い合わせは各総合支所税務担当課まで 52-1111

### 生活の上でお困りの事はありませんか 裁判所の調停委員がご相談に応じます

日時 平成21年12月13日(日) 午前10時～午後3時  
場所 奄美文化センター2階 ギャラリー

相談内容 ●民事関係(土地・建物の売買や譲渡、土地の境界問題、金銭の貸借、破産、交通事故等の紛争や手続き) ●建物の貸借その他の調停手続き ●家事関係(婚姻、離婚、慰謝料や養育費、夫婦関係、親子関係、扶養、遺産相続、親族や隣人関係) その他の調停手続きの方法)

\*その日に調停するものではありません。今後の進め方や調停手続の方法などの相談をします。相談は無料です。前もって予約する必要もありません。秘密はかたく守られますので安心してご相談ください。

主催 名瀬調停協会(鹿児島県地方・家庭裁判所名瀬支部内) 52-5716(直通)



# 消えるまで ゆっくり火の元 ならめっ子

## 平成21年度秋季全国火災予防運動実施 11月9日(月)～11月15日(日)

全国統一防火標語

### 重点目標

- ① 住宅防火対策の推進
- ② 放火火災・連続放火火災防止対策の推進
- ③ 特定防火対象物等における防火安全対策の徹底
- ④ 製品火災の発生防止に向けた取組の推進



本年も11月9日(月)から15日(日)まで、秋の火災予防運動が全国一斉に実施されます。火災予防運動期間中は、地域住民ひとりひとり防火意識を高め、火災の発生を未然に防ぐとともに、高齢者等の災害弱者を火災等の災害から守り、大切な財産の損失防止に努めましょう。

奄美市において、本年9月末現在の火災概況は別表のとおりで、出火件数、り

災人員、損害額のいずれも昨年の同じ時期に比べ増加しています。古い木造家屋の密集により、一度火災が起きるとすぐに被害が拡大してしまふ地域もあり、本年は、このような地域における火災が多く発生し大きな被害が出ています。出火原因につきましては、「たばこ」「風呂かまど」「たき火」等、火気取扱いの不注意が挙げられます。これから乾燥した日が続き、火災の起りやすい季節を迎えますので火の取扱いには十分注意してください。暖房器具等は、安全使用のために事前点検及び適切な使用、鍋の過熱放置で鍋だけを焦らすこと、また、火災には至らず、

### 【奄美市火災概況】兩年とも9月末現在

区分		平成21年	平成20年
出火件数	建物	13件	8件
	林野	2件	4件
	車両	1件	2件
	船舶・航空機	0件	0件
	その他	4件	3件
	合計	20件	17件
焼損棟数	全焼	34棟	8棟
	半焼	2棟	1棟
	部分焼	12棟	3棟
	ぼや	6棟	5棟
	合計	54棟	17棟
り災世帯	48世帯	13世帯	
り災人員	92人	34人	
死者	2人	0人	
負傷者	7人	0人	
建物焼損面積	床 2,083 表44 (m <sup>2</sup> )	床 473 表4 (m <sup>2</sup> )	
損害額	127,845千円	36,936千円	

### 【出火別原因】

<平成21年>		<平成20年>	
1位	たばこ、風呂かまど、配線器具、たき火、放火 各2件	1位	火入れ 3件
2位		2位	たばこ 2件
2位		2位	たき火 2件

※住宅用火災警報器・防火防災対策については下記のHPも参考にして下さい。

#### ●総務省消防庁

<http://www.fdma.go.jp/html/life/juukei.html>

#### ●住宅防火対策協議会

<http://www.jubo.go.jp/>

がしたケースも数件発生しています。この時に『住宅用火災警報器』が鳴り早期発見、火災に至らなかつたケースもあります。特に就寝中の逃げ遅れ防止には有効です。奄美市においても平成23年5月31日までに既存の一般住宅は『住宅用火災警報器』を設置することが条例で定められています。火災は『いつ』『どこで』発生するかわかりません。恐ろしい火災から大切な命を守るため『住宅用火災警報器』を早期設置し、火災による被害を軽減するとともに、各家庭・地域において「火災の怖さ」「火災時の避難・通報」について、もう一度この機会に話し合っておきましょう。この期間中の主な行事の

### 住宅防火のポイントを7つのポイント

- 3つの習慣
  - 寝たばこは、絶対やめる。
  - ストープは、燃えやすいものから離れた位置で使用する。
  - ガスこんろなどのそばを離れるときは、必ず火を消す。

### 4つの対策

- 逃げ遅れを防ぐために、住宅用火災警報器を設置する。
- 寝具、衣類及びカーテンからの火災を防ぐために、防災品を使用する。
- 火災を小さいうちに消すために、住宅用消火器等を設置する。
- お年寄りや身体の不自由な人を守るために、隣近所の協力体制をつくる。

市税は納期限内に納めましょう。(便利な口座振替をお勧めします)

## 平成21年4月以降、狂犬病予防注射を受けていない犬の飼い主のみなさまへ(名瀬地区)

下記のとおり、狂犬病予防注射を実施します。飼い主は必ず受けさせてください。

### 畜犬登録・狂犬病予防注射日程表

月日	町名	場所	時間
11月25日(水)	平田町	琉子商店前	9:00～9:10
	真名津町	山田団地上り口	9:20～9:30
	平田町	佳南園	9:35～9:45
	春日町	田雲橋前	9:50～10:00
		春日保育所前	10:05～10:15
	小俣町	みどり公園	10:20～10:30
	吉田町	屋宮病院前	10:35～10:45
	久里町	つばたクリニック横	10:50～11:00
		石橋公園	11:05～11:15
	石橋町	大島高校正門前	11:20～11:30
	伊津部町	朝日公園	13:20～13:30
	永田町	旧共済会館	13:40～13:50
	井根町	井根公園	14:00～14:10
	金久町	金久公園	14:15～14:25
	入舟町		
	矢之脇町	矢之脇公園	14:30～14:40
	塩浜町	ホンダ奄美横	14:45～14:55
		坂元商店横	15:00～15:10
	長浜町	中江薬局前	15:15～15:25
		立神自治会集会場	15:30～15:40
朝仁新町	猿渡ビル前	15:45～15:55	
	朝仁郵便局前	16:00～16:15	
朝仁町、朝仁	朝仁児童館	16:20～16:30	

月日	町名	場所	時間
11月26日(木)	芦花部	芦花部公民館	9:10～9:20
	有良	有良集会場	9:30～9:40
	大熊	さとほま公園	10:00～10:10
	浦上	浦上公民館	10:20～10:30
	浦上町		
	有屋	有屋公民館	10:35～10:45
	有屋町		
	仲勝	仲勝公民館	10:50～11:00
	仲勝町		
	和光町	和光第一公園	11:05～11:15
	朝日町	輪内公園	11:20～11:30
	鳩浜	鳩浜公園	11:40～11:50
	根瀬部	根瀬部公民館	13:30～13:40
	知名瀬	知名瀬保育所	13:55～14:15
	里	里公民館	14:25～14:35
	小宿	旧小宿土俵広場	14:45～14:55
	平松町	小宿第一公園	15:05～15:15
		小宿第二公園	15:20～15:30
	浜里町	浜里集会場	15:40～15:50

月日	町名	場所	時間
11月27日(金)	佐大熊町	上佐大熊集会場	9:00～9:10
		佐大熊公園	9:15～9:25
	小浜町	東ヶ丘団地	9:35～9:45
		小浜保育所旧道側	9:55～10:05
	港町	みなと公園	10:15～10:25
	柳町	柳町集会場	10:35～10:50
	末広町	みかた公園	11:00～11:10
	幸町	朝戸集会場	13:20～13:30
	西田	旧天使園前	13:40～13:50
	西仲勝	前勝公民館	14:00～14:10
	前勝	小湊農協前	14:20～14:30
	小湊	名瀬勝公民館	14:40～14:50
	名瀬勝	伊津部勝集会場	15:00～15:10
	伊津部勝		
	崎原	滝田商店前	15:40～15:50

未登録の犬の場合.....登録料 3,000円 注射料 3,000円 計 6,000円  
登録済の犬の場合.....注射料 3,000円 計 3,000円

※どの場所で受けてもかまいません。都合のよい場所でお受けください。(なお、動物病院で受けてもかまいません。)

お問合せは 奄美市 市民協働推進課 環境保全係 52-1111(内線1242)



# 平成21年度文化祭プログラム

舞台発表希望団体名簿(11/21(土)夜の部)

No.	団体名	種目	責任者(代表者)	人数	発表曲目等
1	ほーらっしや六調太鼓	六調太鼓	橋口 ルリ子	40	
2	藤扇流 奄美本部	日舞	前園 恵美子	19	①大漁祭り, ②真室川音頭
3	リッコジャズバレエ ダンススタジオ	ダンス	浜畑 律子	31	①I'm a woman, ②Kids' morning ③ABC
4	高千穂鳳駒会	日舞	福田 美恵子	6	①安芸の宮島, ②古城
5	ミカン120% with Je-RD	ダンス	辻原 海人	9	①マイケルジャクソンなど
6	島唄 長雲会	島唄	島袋 徳男	40	①俊金節, ②芦花部一番節 ③一切朝花節
7	藤美流 鈴紫乃会	日舞	前原 美智子	9	①佐渡の恋唄, ②山
8	CYALPIS(キャルピス)	ダンス	辻原 海人	8	①エグザイル
9	一条流 千扇会	日舞	岩原 千代子	8	①大江戸喧嘩花, ②海ぶし
10	池田三味線同好会	三味線	池田 嘉成	20	①朝花節, ②俊良主節 ③くるだんど節, ④イトー
休憩(10分間)					
11	筑紫歌郷会	琴曲	主島 歌郷	7	①白鳥
12	フラカオスタジオ	フラダンス	板谷 香子	44	①タワフワイ, ②プアマナ
13	高千穂高扇会	日舞	坪山 ひとみ	4	①長唄 俄獅子
14	島唄 愛好会	島唄	島袋 徳男	4	①長きく女, ②上れ日ぬ春加那節 ③俊金節
15	仙田流重原教室	日舞	重原 多美子	3	①梅川
16	B→Matonds with Trance Formars	ダンス	宮田 久代	15	
17	一条流 一条会	日舞	一条 司	15	①雪国, ②ひとすじ
18	池田島唄同好会	島唄	池田 嘉成	30	①長雲節, ②よいすら節 ③一切朝花節
19	Xhildren(チルドレン)	ダンス	前田 昇吾	10	
20	一条流 紫寿音会	日舞	奥田 佳江子	11	①人生情け傘, ②燎原の狼

舞台発表希望団体名簿(11/22(日)昼の部)

No.	団体名	種目	責任者(代表者)	人数	発表曲目等
1	玉城流琉扇會 名瀬信愛琉舞教室	琉舞	濱田 美和	35	①海のチンボラ ②マミドーマ
2	ダンススタジオWith	ダンス	宇井 ひろ子	12	①まつり, ②創作ダンス
3	藤川流 奄美支部	日舞	定 小百合	12	①荒城の月, ②恋蛇の目
4	奄美高等学校家政科3年 課題研究手話クラブ	手話 コーラス	山名 真由美 市来 真美	10	①NAO, ②旅立ちの日に
5	名瀬小学校	ダンス	駒走 祥子	25	①ザ☆あまみ～みんな輝け!～
6	春日きよ錦会	日舞	恵 美智子	5	①女みこし
7	昇民謡教室	島唄 三味線	昇 和美	12	①嘉徳なべ加那節, ②豊年節
休憩(10分間)					
8	アマービレ吹奏楽団	演奏	関野 哲郎	16	①涙そうそう, ②美空ひばりメドレー
9	藤川流 澄華祥教室	日舞	上村 ひとみ	11	①平成ちやつきり節 ②どんと一発ホソホソ太鼓
10	I・N・G(あい・えぬ・ピー)	ダンス	久保 春樹	7	①Apache
11	玉城流琉扇會 山元孝子琉舞道場	琉舞	山元 孝子	17	①湊くり節, ②空手舞踊
12	義永和代研究室	演奏	梶原 英代	2	①瀬音
13	リコフラダンス教室	フラダンス	猪股 徳子	15	①リウエ, ②パハリナラヒラヒ
14	隆柳流 福沢教室	日舞	福沢 ゆか	8	①島のブルース, ②アジアの海賊
15	柳清本流柳清会 琉舞研究所	琉舞	大恵 満智子 伊地知 みのり	15	①遊びな一, ②黒島口説

舞台発表希望団体名簿(11/22(日)夜の部)

No.	団体名	種目	責任者(代表者)	人数	発表曲目等
1	奄美大正琴愛好会	演奏	榎 いね子	16	①名瀬セレナーデ, ②本茶峠
2	一条流 碧会	日舞	石神 京子	7	①がまん坂, ②島笛
3	日本詩吟岳風会名瀬教場	詩吟	西 博誉	8	①合吟・九月十三夜 ②和歌・中国を 巡りて ③連吟・桜衣の詞
4	藤美流 木村教室	日舞	木村 かし子	7	①愛を紡いで
5	生元島唄会	島唄	生元 高男	40	①すばやど, ②長菊女 ③豊年節
6	一条流 彩華会	日舞	佐藤 千恵美	9	①祇園小唄, ②浪花酔虎伝
7	藤野流藤野会	日舞	重村 サチ子	6	①北海舟, ②白鷺有情
8	ロイヤルフラ仲山教室	フラダンス	仲山 郁枝	26	①グリーンローズフラ ②ポハイケアロハ
9	綾木流 琴美紫会	日舞	福原 朝子	8	①菊の舞, ②炎の蝶
10	生元三味線会	三味線	生元 高男	20	①塩道長浜, ②正月着物 ③一切朝花
休憩(10分間)					
11	名瀬市民合唱団	合唱	久野 睦子	45	①混声合唱のための 童謡メドレー いつの日か
12	綾木流剣詩舞道大島支部	日舞	福原 朝子	9	①望郷ひえつき節, ②オジロ鷲
13	マカマカ・フラ・レア	フラダンス	有田 洋子	9	①ヘウイ, ②プアリレファ
14	当田舞踊教室(仙田流)	日舞	当田 マサ	2	①新開田川
15	阿世知島唄教室	島唄	阿世知 幸雄	3	①とらさんながね節, ②上れ立雲節
16	隆柳大社中	日舞	日置 高子	12	①華扇, ②人生紙芝居
17	玉城流琉扇會 吉岡米子琉舞道場	琉舞	吉岡 米子	16	①秋の踊り, ②谷茶前
18	水沢流 美寿々会	日舞	濱井 真寿美	10	①花づくし, ②夜叉のように
19	西村ダンス教室	ダンス	植木 良子	40	①ウォンカズウェルカムリング, ②アイガッ トイフロムママ, ③島バスに乗って
20	日本民謡研究会 上村教室	日舞	上村 ひとみ	20	①鹿児島ハンヤ節

## ♪今年もドーンとプレミアム 第2弾♪ 奄美市プレミアム商品券発行決定! 愛称は、「ほくほく券」です。

昨年、大好評をいただいた10%プレミアム付きの商品券。本年度は、奄美大島商工会議所・あまみ商工会・奄美市通り会連合会が実行委員会を組織し、発行・販売します。

～プレミアム商品券の内容～

【目的】プレミアム商品券を発行することにより、市民経済を刺激し、消費の拡大を促し、元気で明るい地域づくりを目指して実施します。

【発行金額】2億2千万円(500円の商品券11枚綴りを、1冊5,000円で販売します。販売冊数4万冊)

【発売日・発売場所】11月中旬発売を開始します。(発売日・発売場所については、地元新聞紙上でお知らせいたします。お見逃し無く。)

【使えるお店(加盟店)】奄美市内に本店及び本社のある事業所・商店を対象にする予定です。募集準備が整い次第、加盟店の募集も行いますので、多くのご参加お待ちしております。

【さらにお得な抽選券付き】今年の「ほくほく券」は、商店街の歳末大売り出し抽選会に参加できる抽選券付きです。お楽しみに。

くわしくは、奄美市プレミアム商品券発行事業実行委員会事務局(奄美大島商工会議所内)までお問い合わせください。  
(事務局)奄美大島商工会議所:52-6111

## 奄美少年自然の家からのお知らせ

### <<ゆったりのんびりファミリーキャンプ秋>>

期 日:平成21年11月14日(土)～15日(日)

【受付】14日 13:30～14:00

【解散】15日 11:30

参加対象:家族15組程度

活動内容:14日  
(テント設営,アウトドアクッキングI,ふれあいタイム)

15日  
(アウトドアクッキングII,秋の実アート作り)

参加料:一人500円

携行品:2日分の着替え,運動靴,帽子,洗面道具,軍手,水筒,懐中電灯,常備薬等

申込方法:11月10日(火)電話申込  
(氏名,電話番号,参加人数,コース等)

### <<染め物ふれあい教室>>

期 日:平成21年11月23日(月)勤労感謝の日  
9:00～12:00

詳しくは、少年自然の家ホームページ <http://www.pref.kagoshima.jp/kikan/amami/index.html> をご覧ください

## 「いいお産の日」イベント中止のお知らせ

今年度の「いいお産の日」のイベントは新型インフルエンザの影響を考慮し中止となりました。皆様にはご迷惑をおかけしますがよろしくご容れ致します。

連絡先:さんば一ず

<県立大島病院4階東病棟スタッフ> TEL 52-3611

## 名瀬公民館 新着図書案内

児童図書

- \*『ホネホネどうぶつえん』 / 西澤 真樹子
- \*『こぶたのぶうぶはほんとにぶうぶ?』 / あまんきみこ
- \*『おばけのぼむけ』 / 佐々木 マキ
- \*『おばけのおもちばこ』 / ジャック・デュケノワ
- \*『おばけのドラゴンたいじ』 / ジャック・デュケノワ

一般図書

- \*『シングルベル』 / 山本 幸久
- \*『晋平の矢立』 / 山本 一カ
- \*『セイギの子カラ』 / 上村 佑
- \*『ころころ』 / 畠中 恵
- \*『片づけられない女たち』 / サリ・ソルデン

・・・外

## 奄美法律相談センター(※要電話予約)

- 11～12月相談日のお知らせ(派遣相談)
- ・11/12(木) 大倉克大 弁護士(午後1時～4時半)
  - ・11/19(木) 鳥生尚美 弁護士(午前9時半～11時半)
  - ・11/26(木) 古手川隆訓 弁護士(午前11時～12時、午後1時～3時半)
  - ・12/3(木) 藤尾直人 弁護士(午後1時～4時半)
  - ・12/10(木) 大倉克大 弁護士(午後1時～3時)
  - ・12/17(木) 堂免 修 弁護士(午前11時～12時、午後1時～3時半)

【お問い合わせ・予約先】奄美市役所 市民課市民生活係

電話:52-1111(内線1715・1716)

## 奄美マングースバスターズよりお知らせ

現在、奄美大島本島内には筒わなど、カゴわなの2種類が設置してあり、林道や山中で見かける場合があるかと思ひます。誤って触れてしまうとわなが誤作動を起こす場合がございますのでお手を触れぬようお願い致します。カゴわなは、主に本島中南部の稀少野生生物の生息が確認されているエリアで使用しております。

マングースの目撃情報や活動に関するお問い合わせは下記の連絡先をお願いいたします。

- 財団法人自然環境研究センター 奄美市名瀬浦上10-4  
TEL:0997-58-4013
- 環境省奄美野生生物保護センター 大和村思勝551  
TEL:0997-55-8620

国民健康保険税第5期の納期限は11月30日です。



### 【就園・就学時健康診断日程のお知らせ】

平成22年度に小学校へ入学予定の者(平成15年4月2日～平成16年4月1日生まれの者)及び平成22年度幼稚園入園申請を行った者の各保護者宛に、健康診断書の通知書を配布いたしました。該当者は、下記の期日及び場所で就園・就学時健康診断を受けてください。

小学校区名	実施日	受付開始	実施場所
名瀬小学校	11/12(木)	14時00分～	名瀬小学校体育館
奄美小学校	11/13(金)	14時00分～	奄美小学校体育館
伊津部小学校	11/10(火)	14時00分～	伊津部小学校体育館
朝日小学校	11/4(水)	14時00分～	朝日小学校体育館
芦花部小学校			
小宿小学校	11/11(水)	14時00分～	小宿小学校体育館
知根小学校			
小湊小学校	11/18(水)	14時00分～	大川小学校体育館
大川小学校			
崎原小学校			
住用小学校	11/13(金)	13時30分～	住用国民健康保健診療所
東城小学校			
市小学校			
赤木名小学校	11/11(水)	13時45分～	笠利公民館(中央)
屋仁小学校	11/11(水)	14時45分～	笠利公民館(中央)
佐仁小学校			
笠利小学校	11/11(水)	15時30分～	笠利公民館(中央)
宇宿小学校			
節田小学校			
緑が丘小学校			
手花部小学校			
幼稚園名	実施日	受付開始	実施場所
名瀬幼稚園	11/25(水)	14時00分～	名瀬幼稚園
朝日小学校 附属幼稚園	11/4(水)	14時00分～	朝日小学校体育館
小宿小学校 附属幼稚園	11/11(水)	14時00分～	小宿小学校体育館

お問い合わせ先: 奄美市教育委員会  
(名瀬)52-1111[内線1729]/(住用)56-2030/(笠利)63-1287

## 戸籍の窓

お誕生おめでとう  
(9月届出)

氏名

《名瀬地区受付》  
上間 夏希 (なつき)  
盛 哲平 (てっぺい)  
山口 遼也 (りょうや)  
辻原 輝 (ひかり)  
加藤 颯太 (そうた)  
種子島 将太 (しょうた)  
常盤 信一 (しんいち)  
益田 裕進 (ゆうしん)  
清田 樹生 (いつき)  
登山 愛友 (あゆ)  
今村 楓 (かえで)  
永井 優月 (ゆうつき)  
山田 悠貴 (ゆうき)

保護者名

蔵生 孝輔  
明 信  
勝 昭  
寛 行  
一 範  
信 幸  
大 進  
優 樹  
舞 樹  
卓 朗  
敏 弘  
靖 敏

.....  
岸本 虎太郎 (こたろう)  
久保 小幸 (こゆき)  
恵 愁太 (しゅうた)  
野崎 心葉 (このは)  
伊集院 翔真 (しょうま)  
藤崎 涼介 (りょうすけ)  
與那嶺 優 (ゆう)  
叶 奈実 (なみ)  
網 優月 (ゆうづき)  
吉留 月斗 (つきと)  
若松 愛莉 (あいり)  
柳田 凱矢 (がいや)  
《笠利地区受付》  
長田 聖琉 (せいりゅう)  
中野 苺 (しん)  
山口 めぐみ (めぐみ)

将明 拓臣  
誠 稔  
真一  
健嗣  
賢志  
恵 志  
拓 朗  
信 幸  
勉 幸  
崇 幸  
和 幸  
誠 忠  
聖 仁

## 妊婦さんと赤ちゃんを守る妊婦健診をつなぐ妊婦健診センター

妊娠を持ち望んでいる女性や家族にとって、妊娠がわかったときどんな気持ちでしょうか。家族が増える喜びや期待もある一方で、戸惑いや不安を感じることもあるかもしれません。でも、妊婦さんやその家族が共通して思うことは、「元氣な赤ちゃんが生まれて欲しい」ということですね。

妊娠中のお母さんとおなかの赤ちゃんの健康に欠かせないもののひとつに妊婦健診があります。妊婦健診は妊娠経過が順調かどうかを確かめるもので、自覚症状がなくてもトラブルが隠れている事もあります。全ての妊婦さんや赤ちゃんの生命を守り安全な出産につなげるためには、妊娠初期から定期的に健診を受け、異常があった場合には早期に発見し対処することが非常に大切です。

今年度からは14回の定期健診すべてに助成されるようになります。県外で妊婦健診を受ける妊婦さんも市役所で手続きをしていただくことで助成されます。赤ちゃんのため、そしてお母さんやご家族のためにも妊娠がわかったら妊婦健診センターまで市役所に届けて母子手帳をもらい、妊婦健診を受けたいと受け安全な出産に臨みましょう。

### 今月の保健師さん



上田真紀子さん



### 全国一斉「女性の人権ホットライン」強化週間

女性に対する暴力やセクハラ、ストーーカー行為等の人権問題でお困りの方は、ひとりで悩まずにお電話ください。

【電話番号】女性の人権ホットライン **0570-070-810**  
(通話料が180秒につき、およそ8.5円かかります)

【実施機関】鹿児島県方法務局・鹿児島県人権擁護委員連合会

【期間】平成21年11月15日(日)～11月21日(土)まで

【時間】平日 午前8時30分から午後7時まで

土曜日・日曜日 午前10時から午後5時まで

鹿児島県方法務局人権擁護課 (電話 099-259-0684)

## ま57さんど

～手作りて島の味を家庭の味を～

### 地鶏の煮物



●一ロメモ●  
具沢山で、野菜もたっぷり入った料理です。

- 材料(4人分)●  
地鶏肉(一口大) 200g  
大根 100g  
ごぼう 60g  
人参 60g  
里芋 100g  
こんにゃく 60g  
生揚げ 60g  
絹さや 20g



- 調味料●  
砂糖 大さじ1と1/2  
Aみりん 大さじ2/3  
酒 大さじ2/3  
淡口醤油 大さじ2  
だし汁 3カップ  
油 大さじ1

- 作り方●  
1. こんにゃくは塩でもんで、水洗いする。  
2. 大根、人参、里芋、ごぼう、こんにゃくは一口大に乱切りする。  
3. 大根、こんにゃく、ごぼうは下茹でする。  
4. 生揚げは熱湯をかけ、油抜きし、角切りにする。  
5. 鍋に油を熱し、地鶏肉を炒め、野菜を炒め、だし汁を入れ、野菜が煮えたらAを入れしばらく煮て、淡口醤油を入れ味付けする。  
6. 絹さやは塩茹でし、最後に盛り付ける。

### 市民のみなさんへ たい肥(そだつくん)の活用を!

さあ、秋野菜の植え付けシーズンです。農家及び家庭菜園を行っている市民のみなさま、この機会にぜひ、たい肥(そだつくん)を使ってみませんか。

奄美市農産物単収向上対策支援事業

奄美市在住で、たい肥を1トン以上購入した農家に対し、たい肥を現物支給します。

※現物支給するたい肥の量は、1トン当たり、一般農家については300キログラム以内、認定農業者については400キログラム以内です。

#### ●たい肥料金(いずれも税込み)

1トン(バラ)7,350円、1袋(15キログラム)315円

●運搬料金 (2t以上又は袋で30袋以上から運搬します)

名瀬・住用地区:1,000円、笠利地区:1,500円(1回当たりの運搬料)

皆様のご利用をお待ちしております。

#### 問い合わせ先

奄美市名瀬たい肥センター  
奄美市名瀬大字朝戸 1489  
TEL: 54-9001



### 奄美振興会館催物のご案内

日	行事名	開始時刻	料金等	主催
11/6 (金)	平成21年度 名瀬地区小中学校音楽発表会	開場12:30 開演13:15	関係者	奄美市教育委員会学校教育課 (52-1111 内線1723)
11/14 (土)	吉田商事グループ 「わいわいガス展」 ~11/15 (日)	10:00~19:00	無料	南海ガス(株) (52-3511)
11/15 (日)	フリーマーケット (1万人広場)	9:00~15:00	-	名瀬フリーマーケット市民の会 (53-3507: 稲井)
11/21 (土)	生涯学習発表「第34回奄美市民文化祭」 (舞台発表) 第1日目	開場17:00 開演18:00	無料	奄美市教育委員会生涯学習課 (52-1111 内線1705)
11/21 (土)	生涯学習発表「第34回奄美市民文化祭」 (作品展示) ~11/29(日)	9:00~19:00	無料	奄美市教育委員会生涯学習課 (52-1111 内線1705)
11/22 (日)	生涯学習発表「第34回奄美市民文化祭」 (舞台発表) 第2日目	昼: 13:30~ 夜: 18:00~	無料	奄美市教育委員会生涯学習課 (52-1111 内線1705)
11/23 (月)	第34回奄美市民文化祭関連 クラシックまつり	開場 13:30 開演 14:00	無料	奄美市教育委員会生涯学習課 (52-1111 内線1705)
11/25 (水)	平成21年分年末調整説明会	受付 13:00 開会 13:30	関係者	奄美市税務課 (52-1111 内線1104)
11/26 (木)	第1回 島口島唄の夕べ	開場18:00 開演18:30	前売 1,000円 当日 1,200円	奄美市文化協会 (52-0827)

※主催者の都合により、開演時間・入場方法等が変更になることがあります。  
お問合わせは、それぞれの主催者へお願いいたします。奄美振興会館 TEL 54-1211 FAX 52-6852

### 11月健診日程 名瀬地区 52-1111

日	行事名	受付開始	受付終了	場所	備考(対象者など)
11/4 (水)	ポリオワクチン接種	13:30	14:15	奄美市保健センター	3か月~7歳5か月児
11/10 (火)	4ヶ月児健診	13:00	15:00	奄美市保健センター	H21年7月生
11/10 (火)	7ヶ月児相談	9:30	11:00	奄美市保健センター	平成21年3/16~4/15
11/11 (水)	ポリオワクチン接種	13:30	14:15	奄美市保健センター	3か月~7歳5か月児
11/19 (木)	3歳児健診	13:00	15:00	奄美市保健センター	H18年6月生
11/20 (金)	1.6歳児健診	13:00	15:00	奄美市保健センター	H20年5月生
11/24 (火)	複合健診	8:30	10:00	大熊公民館	朝日町・鳩浜・仲勝町・仲勝
11/25 (水)	複合健診	8:30	10:00	大熊公民館	有屋町・有屋・和光町
11/26 (木)	複合健診	8:30	10:00	大熊公民館	浦上町・浦上
11/27 (金)	複合健診	8:30	10:00	大熊公民館	大熊・芦花部・有良

※笠利地区・住用地区については、11・12ページの各日程表をご覧ください。

### 鹿児島県奄美パーク イベントのご案内

日付	行事名	時間	入場料
11/3 (火)	新緑~紅葉スケッチコンクール・奄美を描く美術展 表彰式	13:00~13:40	無料
11/3 (火)	芸術文化講演会	14:00~15:30	無料
11/3 (火)	第8回「奄美を描く美術展」	9:00~18:00	無料
11/29(日)	奄美の郷ライブステージ	13:30~15:30	無料
10/25(日)	第5回「新緑~紅葉スケッチコンクール」作品展~11/29まで	9:00~18:00	無料

※お問い合わせ 奄美パーク・奄美の郷 TEL 55-2333 田中一村記念美術館 TEL 55-2635  
※都合により日程や時間に変更になることがあります。※11月の休園日は4日(水)、18日(水)です。

### ◎お便り紹介◎

■瀬戸内町へ釣りにいく途中、かわいいウリポーを見かけました。運転している主人に「ケイタイで写真」と言われましたが間に合いません。とても可愛かったですよ。(65歳女性)

■10月号の青年団笠利地区ボランティア活動の記事を見まして、メンバーの方々は素晴らしいなと思いました。私も同世代なので、すごく刺激されました。(28歳女性)

■お盆が過ぎたと思ったら運動会、八月踊りとなかだドキドキするほど早い時の流れです。(56歳女性)

■甥っ子の影響で、アルゴリズム行進を踊れるようになりました。家族で踊ると面白いです。(24歳女性)

■このまえ体育祭があり生まれてはじめて長距離走で1番になり、親がびっくりしてました。(15歳男性)

■何度もうりかえしビデオを見ては喜んでしまいましたが、毎月楽しみに奄美市だよりに読んでいます。これから

もいろいろな情報載せてください。(33歳女性)

■小学校の運動会、雨が時々降りましたね。みんな一生懸命なので入場式から最後まで見ました。特に奄美独自の島のブルースが大好きです。子どもの頃かっけっはぶりばかりでした。(62歳女性)

■シルバークウィークで鹿児島から友人が3人で遊びに来てくれました♪ダイビングをはじめた友人が更衣室から出てきた姿にびっくり！なんとフラスナーのあのほうを前に着ていて「苦しい」と言うのです。店の人もみんなで大爆笑！(29歳女性)

### 奄美市総合防災訓練のお知らせ

下記の日程で奄美市となって初めての総合防災訓練を実施いたします。当日は混雑が予想されますので、なるべく公共交通機関でおこしください。

1. 訓練実施日 平成21年11月15日(日) 8:40~13:00
2. 実施場所 主会場：長浜みなと公園(名瀬長浜町)

問い合わせ先 奄美市役所 総務課 安全安心係  
TEL 52-1111 (内線1314・1315)

### 火の用心

平成21年 火災件数

地区	9月	1~9月計
名瀬	1	13
笠利	3	4
住用	0	3
合計	4	20

### 敬老祝い金 未受給の方へのお知らせ

奄美市敬老祝い金の受給はお済みでしょうか。対象者及び受給時に必要なものは下記のとおりです。

【対象者】  
平成21年9月1日現在で80歳以上の方で、奄美市に1年以上居住している方。

- 【受給のために必要なもの】
- ①敬老祝い金お知らせのハガキ(紛失された場合は再発行いたします)
  - ②対象者の印鑑(代理で受給の場合は併せて代理人の印鑑)
  - ③対象者及び代理人確認書類(健康保険証、介護保険証、運転免許証等)

【お問い合わせ及び受給は各総合支所へ】

- ・名瀬総合支所 高齢者福祉課 高齢者支援係 52-1111(内1696)
- ・住用総合支所 保険福祉課 福祉係 69-2111(内2111)
- ・笠利総合支所いきいき健康課 福祉係 63-2299(内3123)

### 広報クイズ(?)



3つの答えの中から正しいものを選び、ハガキに書いてお送りください。

①10月14日からの鹿児島県最低賃金は？(ヒント2P)  
A: 267円 B: 630円 C: 762円

②奄美市名瀬たい肥センターのたい肥の愛称は？(ヒント8P)  
A: たいひくん B: そだつくん C: 季節くん

③11月15日の総合防災訓練の主会場はどこ？(ヒント9P)  
A: 文化センター  
B: 長浜みなと公園  
C: 奄美パーク

■応募方法 ハガキに答え(例: ①A)住所、氏名、年齢、性別、電話番号と、面白い話や身の回りのことなど書き添えて下さい。全問正解者の中から抽選で1人に日本エアコミューター往復優待券(5割引)、10人に図書カード(五百円分)をプレゼントします。

■宛先 〒894-8555 奄美市名瀬幸町25-8 奄美市役所「広報クイズ」係 締め切り 11月15日(日) 消印有効

■10月号の正解  
①-A ②-C ③-A

■宛先 〒894-8555 奄美市名瀬幸町25-8 奄美市役所「広報クイズ」係

■おめでとございます。  
●日本エアコミューター往復優待券引券(1人)  
●図書券(五百円)(10人)  
●久保一子さん(笠利町宇宿)  
●上原公太さん(名瀬浦上町)  
●岡山和子さん(名瀬小浜町)  
●内洞真由美さん(住用町見里)  
●山崎たけいちさん(名瀬仲勝)  
●昇ミヨ子さん(名瀬小俣町)  
●平貞子さん(名瀬古田町)  
●川畑美保乃さん(名瀬朝仁新町)  
●重田美保乃さん(名瀬鳩浜町)  
●川畑ゆきえさん(名瀬小俣町)

〜十月詠〜

(新南風俳句会)  
空広く差羽は風を探りて  
庭の陰うこんの花の匂ひけり  
椎の実を糧にした日々子を背な  
(落庵美俳句会)  
重波の光のみこみ秋の海  
東雲の空しらじらと白芙蓉

幸喜代  
緑沢 克彦  
永二てい子  
神原矩明  
窪田富美子



# 住用総合支所からのお知らせ

住用地区 9月末人口 1,645人 834世帯 (住民登録月報より)

## 11月の集合徴収日程について(お知らせとお願い)

11月は、平成21年度課税分の国民健康保険税・後期高齢者医療保険料及び介護保険料の(第5期)の納期となっていますので、納期内納付にご協力をよろしくお願いいたします。  
また、過年度滞納分の市税等(市県民税・固定資産税・軽自動車税・国民健康保険税・後期高齢者医療保険料・介護保険料並びに住宅使用料・水道使用料など)についても納めることができますので、よろしくお願いいたします。

	午前	午後
11月24日(火)	市・戸玉、見里・摺勝、西仲間・石原	山間・上役勝、川内・東仲間、城・和瀬

※当日の詳しい徴収時間につきましては、改めまして集落の放送等でご案内させていただきます。

## 移動図書館「ひるぎ号」のお知らせ

住用町の小中学校・保育所等を巡回しています移動図書館「ひるぎ号」の11月日程は次のとおりです。是非、ご利用ください。

巡回区域	日時
住用小中学校校区	10日(火)、24日(火)
東城小中学校校区 古見方へき地保育所	11日(水)、25日(水)
市小中学校校区	12日(木)、26日(木)

## 住用地区11月行事予定表

日	行事名	開始	終了	場所	備考 (対象者など)
11/2(月)	嘱託員会	10:00	12:00	住用総合支所 2階会議室	
11/3(火)	燃やせるごみ			住用町内全域	8:30までに 収集場所へ
11/4(水)	燃やせないごみ			住用町内全域	8:30までに 収集場所へ
11/4(水)	住用健康教室「はまゆう会」	9:30	11:30	城公民館	
11/5(木)	生花教室	19:00	21:00	住用公民館 会議室	
11/6(金)	レクリエーションダンス教室	19:00	21:00	住用公民館 2階 ホール	
11/6(金)	燃やせるごみ			住用町内全域	8:30までに 収集場所へ
11/7(土)	パッチワーク教室	13:30	15:30	住用公民館 会議室	
11/7(土)	囲碁教室	14:00	16:00	住用公民館 和室	
11/9(月)	し尿汲取り			市・戸玉・山間	
11/10(火)	燃やせるごみ			住用町内全域	8:30までに 収集場所へ
11/10(火)	し尿汲取り			役勝・西仲間・石原	
11/11(水)	舞踊教室	17:30	19:30	住用公民館 和室	
11/11(水)	古紙類分別収集 (新聞紙・雑誌類・ ダンボール・紙パック類)			住用町内全域	8:30までに 収集場所へ
11/11(水)	住用健康教室「よらおう会」	9:30	11:30	川内生活館	
11/12(木)	新民謡教室	20:00	22:00	住用公民館 2階 ホール	
11/12(木)	し尿汲取り			見里・東仲間・川内	
11/13(金)	燃やせるごみ			住用町内全域	8:30までに 収集場所へ
11/13(金)	し尿汲取り			摺勝・城・和瀬	
11/14(土)	パソコン教室	14:00	16:00	住用公民館 パソコン室	
11/14(土)	島唄教室	14:00	16:00	住用公民館 会議室	
11/17(火)	燃やせるごみ			住用町内全域	8:30までに 収集場所へ
11/18(水)	燃やせないごみ			住用町内全域	8:30までに 収集場所へ
11/18(水)	住用健康教室 「山間いきいき運動教室」	9:30	11:30	山間体育館	
11/19(木)	生花教室	19:00	21:00	住用公民館 会議室	
11/19(木)	住用健康教室「きぼう会」	9:30	11:30	見里公民館	
11/20(金)	レクリエーションダンス教室	19:00	21:00	住用公民館 2階 ホール	
11/20(金)	燃やせるごみ			住用町内全域	8:30までに 収集場所へ
11/21(土)	パッチワーク教室	13:30	15:30	住用公民館 会議室	
11/21(土)	囲碁教室	14:00	16:00	住用公民館 和室	
11/21(土)	資源ごみ分別収集 (ペットボトル・ビン類)			住用町内全域	8:30までに 収集場所へ
11/24(火)	燃やせるごみ			住用町内全域	8:30までに 収集場所へ
11/24(火)	集合徴収			住用町内全域	
11/25(水)	舞踊教室	17:30	19:30	住用公民館 和室	
11/25(水)	古紙類分別収集 (新聞紙・雑誌類・ ダンボール・紙パック類)			住用町内全域	8:30までに 収集場所へ
11/26(木)	新民謡教室	20:00	22:00	住用公民館 2階 ホール	
11/26(木)	住用健康教室 「役勝(やんがち)教室」	9:30	11:30	上役勝公民館	
11/27(金)	燃やせるごみ			住用町内全域	8:30までに 収集場所へ
11/28(土)	パソコン教室	14:00	16:00	住用公民館 パソコン室	
11/28(土)	島唄教室	14:00	16:00	住用公民館 会議室	

## 秋の交通安全運動啓発キャンペーン実施

秋の全国交通安全運動を広くお知らせしようと、奄美警察署住用駐在所、交通安全協会住用支部、交通安全母の会のご協力で、交通安全運動期間中の9月25日(金)に、住用総合支所前の路上にて啓発チラシを配布するなどキャンペーンを実施しました。



## 住用相撲クラブ!九州大会団体準優勝

第22回全日本小学生相撲優勝大会九州予選会(九州各県大会ベスト4入賞者のみの個人戦)・第15回全九州わんぱく相撲大会(団体・個人)が9月13日(日)鹿児島県日置市吹上浜公園相撲場において開催されました。団体の部で住用相撲クラブ、満永浩輝・渡雄大・吉村優樹の布陣で見事準優勝に輝きました。

成績は次のとおり

### 第22回全日本小学生相撲優勝大会九州予選会

個人 4年生の部 満永 浩輝 ベスト16  
6年生の部 吉村 優樹 ベスト16

### 第15回全九州わんぱく相撲大会

団体	予選1回戦	住用	3-0	熊本(七城)
	予選2回戦	住用	2-1	鹿児島(吹上)
	予選3回戦	住用	3-0	沖縄(辺野古)
	準々決勝	住用	2-1	鹿児島(亀徳)
	準決勝	住用	3-0	福岡(宮地獄)
	決勝	住用	1-2	鹿児島(古仁屋)

個人 3年の部 牧 海裕 ベスト8  
5年の部 渡 雄大 準優勝  
大庭 廉太郎 ベスト8  
6年の部 中田 翔太 ベスト16





# 笠利総合支所からのお知らせ

笠利地区 9月末人口 6,560人 3,134世帯 (住民登録月報より)

格闘技イベント『新☆四角いジャングル〜ミスター格闘技降臨!!〜』が9月13日、東京・新宿フェイスであり、74kg契約UKFキックボクシングの試合に、本市笠利町和野出身の相良正幸さん(25)が出場した。

奄美の狂犬とアナウンサーされた相良選手(強者山根道場)は、テーマ曲にのって青いマスクマン姿で登場。トップロープをつかんで宙返りしてリングインすると、大阪からかけつけた40人近い応援団の歓声がわきおこった。

対戦相手は元新日本キックボクシング2位、しかも勝ち試合は全KO勝ちをほこる猛者だ。1R序盤、相良選手は

前蹴りでリズムを作りながら、サウスボースタイルで左右の強打を放つ。中盤、得意技の鬼ひざ(ひざ蹴り)を打ち込んだ。しかし、その時の首相撲で注意を取られてしまう。UKFのルールでは、首相撲と肘打ちが認められていないのだ。

2R開始早々、相手の蹴りにあわせた、右カウントターのストレートで最初のダウンをうぼう。それから相良選手の一方的な展開に。縦横無尽に拳を振りまわした。ガードの上からでもダメージをあたる破壊力がある。防戦一方の相手は、コンビネーションからの左ストレートで2度目のダウン。相良選手は、相手を踏み潰さん勢いだ。



2R1分16秒、息も絶え絶えに立ち上がったところを、渾身の右フックを見舞い失神KOでしどめた。

勝負に対する闘争心は並々ならぬものがある。文字通り、T U W A M O N O (ツワモノ) なのである。

投稿 フリーライターの 高橋伸弥さん(埼玉県川口市)

## ～榮豊志樹君九州横綱おめでとう～

赤木名中学校相撲部は、8月7日長崎県平戸市で行なわれた九州大会に鹿児島県代表として出場し団体戦で準優勝しました。個人戦では3年生の榮豊志樹君が優勝し、みごと九州横綱に輝きました。

また、8月22日、23日に鹿児島県日置市で行なわれた全国大会では団体戦ベスト8の優秀な成績を納めました。

写真は左から 山田大樹君(2年)・里壺星君(2年)・榮豊志樹君(3年)・小元寛朗君(3年)

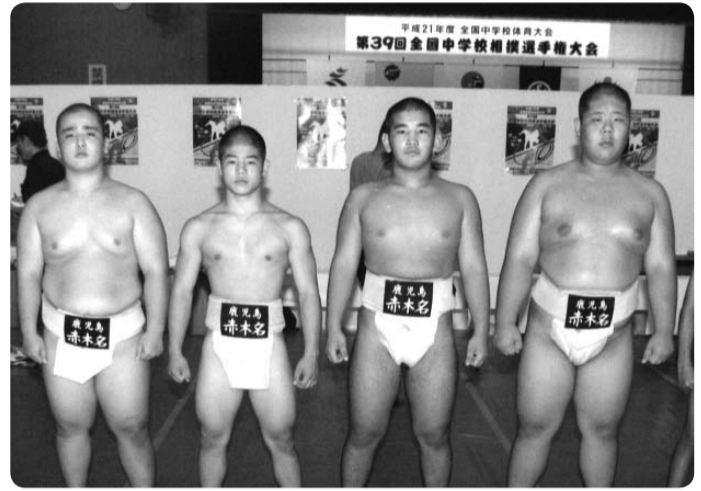

## 笠利地区11月行事予定表

日	行事名	開始	終了	場所
11/4(水)	ポリオ予防接種	13:30	14:00	ふれ愛の郷 : 多目的ホール
11/5(木)	笠利地区定例駐在員会	9:00	11:00	笠利総合支所 大会議室
11/8(日)	第2回奄美市民体育祭	9:00	16:00	太陽が丘 総合運動公園
11/10(火)	たんぼぼクラブ(母子相談)	10:00	12:00	奄美パーク(庭)
11/11(水)	ふれ愛会(精神デイケア)	10:00	13:00	ふれ愛の郷 : 多目的ホール
11/18(水)	乳幼児健診	13:00	16:00	ふれ愛の郷 : 多目的ホール
11/18(水)	歯科検診	9:00	12:00	ふれ愛の郷 : 多目的ホール
11/20(金)	第2回青少年育成笠利会議	15:00	17:00	笠利教育支所2階
11/23(月)	第15回朝花節予選大会	13:00	17:00	奄美パーク
11/26(木)	わすれない教室(健康相談)	13:30	15:00	ふれ愛の郷 : 多目的ホール
11/29(日)	第48回奄美市笠利地区町内一周駅伝競走大会	9:00	13:00	町内全域

## 平成22年度 幼稚園児募集 (赤木名小学校附属幼稚園)

赤木名小学校附属幼稚園では、下記のとおり平成22年度の幼稚園児を募集します。



- 募集受付期間  
平成21年11月9日(月)～平成21年12月11日(金)  
但し、土、日曜日及び祝日は除きます。
- 対象児  
奄美市に住所を有するもので  
3歳児・・・平成18年4月2日～平成19年4月1日までに生まれた者  
4歳児・・・平成17年4月2日～平成18年4月1日までに生まれた者  
5歳児・・・平成16年4月2日～平成17年4月1日までに生まれた者
- お問合せ先  
赤木名小学校附属幼稚園 TEL 63-0072

## ふるさとの学舎

大島北高 118

### 第20回 赤木名地区環境美化活動

今年度で20回目になる赤木名地区環境美化活動が9月30日(水)に、赤木名海岸や集落内などを中心に実施されました。

この活動の目的は、環境破壊が進んでいく中で、ゴミを少なくし、地球にやさしい環境を維持することはどういう事かを実感し、一人一人が何をなすべきか考え、地域の空き缶、ゴミ拾い、海岸の清掃活動等を体験することで、地域との関わりを深め、郷土を愛し、豊かな心を養う機会にする事です。

平成2年度から始まったこの活動は、長年の活動が評価され、平成19年の6月には「環境保全活動優秀団体」として県知事から表彰を受けました。

今回は、集落内、赤木名海岸、漁港周辺から三鳥屋付近の海岸まで範囲を広げて実施し、生徒や職員はゴミ袋や火ばさみを持ちながら、砂浜や道路に落ちているゴミを拾っていきました。集落内は、清掃活動が徹底されていたせいか、ゴミの量は少ない反面、海岸のゴミが多く回収されました。

今後も生徒一人一人が環境について考え、奄美の素晴らしい自然を大事に守ってほしいと思います。



### ご寄付

次の方々から奄美市社会福祉協議会笠利支所へご寄付を頂きましたので、芳名を記載し誠意を表します。

### 香典返し

- 泉 利 様(節田) 亡夫 泉 原伍 様
- 惠 幸一 様(節田) 亡弟 惠 秀夫 様
- 徳丸 百合子 様(外金久) 亡夫 徳丸 末吉 様
- 大瀬 成子 様(土盛) 亡夫 大瀬 隆徳 様





# ま ち の 話 題

## あんぜん・あんしんメール登録方法

携帯電話で、amami-borhan@po5.synapse.ne.jp宛てに①居住地の市町村名②お名前③職業又は団体等(例、〇〇小学校、〇〇役場、会社員など)④連絡先(携帯電話の番号)を書き込んだ

メールを送信してください。登録完了後あんぜん・あんしんメールの配信を行います。※空メールでは登録されません。※PCのメールを受信できるように設定してください。奄美大島防犯団体連絡協議会 TEL:53-0110(300)

## 奄美市認定一集落1ブランド紹介 八月踊り(笠利1区)

笠利1区(城前田)集落は、昔から八月踊りが盛んな集落で、「がんでく」という踊りは当集落にのみ伝承されています。

八月踊りは集落全員が楽しく参加できる文化的資源であることから、地域ブランドとして地域の活性化と後継者を育成するために、月2回、第2、第4金曜日に城前田公民館で練習を行なっています。

ナキヤ ワキヤ ユラティ ウドゥリンショロ



## カヌーで初の国体出場



カヌー選手として国体に出場する白畑選手が9月29日に奄美市役所を訪れました。

## 敬老の日祝賀会



敬老の日を祝して、9月21日(月)奄美文化センターにて敬老の日祝賀会が開催されました。

## シマの人気者

中島 宮麗王(くれお)ちゃん  
平成20年11月10日生  
秀一(城)



古賀 悠仁(ゆうと)ちゃん  
平成20年11月18日生  
伸之(山間)



満一歳になりました。こどもは町の宝、みんなでこの子たちに誇れる町づくりを努めましょう。

## 町の人気者

伊集院 琉空(りゅうく)ちゃん  
平成20年11月21日生  
里奈(外金久)



大山 結人(ゆいと)ちゃん  
平成20年11月8日生  
雅輝(節田)



大野 彩海(あやみ)ちゃん  
平成20年11月7日生  
直人(手花部)



## 第52回住用地区体育祭開催！！

第52回住用地区体育祭が、10月11日(日)に東城小中学校グラウンドで開催されました。当日は好天に恵まれ、多くの方の参加のもと、全ての競技で最後まで熱戦が繰り広げられました。団体総合は、わずかの差で川内・摺勝チームが優勝の栄冠に輝きました。

結果・表彰は、次のとおりです。

- [団体総合の部] 優勝：川内・摺勝 2位：城・和瀬 3位：山間・戸玉
- [児童・生徒の部] 優勝：山間・戸玉 2位：見里・東仲間 3位：西仲間・石原
- [男子の部] 優勝：川内・摺勝 2位：西仲間・石原 3位：城・和瀬
- [女子の部] 優勝：役勝 2位：川内・摺勝 3位：城・和瀬

[応援賞] 川内・摺勝

[総合開会式賞] 市・青久

[住用地区体育協会被表彰者]

・優秀スポーツ選手賞(個人)

土岐真莉亜 土岐実来 渡秀太 小野浩之助 久保愛結美 土岐大翔 川井鈴奈  
與島大嘉 市田波美瑠 宅間美波 宅間美咲 渡島正広 伊波興輝 渡龍雅 牧海裕  
満永浩輝 渡雄大 岩切貴人

・優秀スポーツ団体

住用相撲クラブ

・特別賞

茂木龍幸・定岡敏毅(樟南高校野球部)



## ドラゴンクエストマギアのためにはお嬢様を敵にまわすべし

## 第104回招魂祭式典

10月16日(金)第104回招魂祭式典が太陽ヶ丘総合運動公園招魂碑前で行なわれました。

各界の代表やご遺族、一般の方々が参列し、戦没者の冥福を祈り、平和を誓いました。



※招魂祭相撲大会は来月号に掲載予定です。