



広報 奄美市たのしみ

奄美市

たのしみ

8

月号

2017年(平成29年)

No.137

今月号の主な内容

第28回 あやまる祭り P2

第31回 三太郎まつり P3

特集 つたえるつなげるシマのたから P4

奄美市中学生選抜チーム 離島甲子園へ P7

市立幼稚園 園児募集【名瀬地区】 P13

一夜限り、夜に花を開くサガリバナ。今年、市水道課横の道路沿いで、多くのサガリバナが開花し、道行く人々の目を楽しませていました。

P2
あやまる祭りの
お知らせ



平成29年度
第28回

あやまる祭り

プログラム

- ① 舟こぎ競争大会……8:30~13:00
- ② 手作りボート杯……9:00~14:00
- ③ 第16回なんご大会…13:00~17:00
- ④ 芸能部門(ステージ)…18:00~20:30
出演者数によって、開始時刻が早まる場合があります。
- ⑤ 花火……20:30~21:00



平成29年 **8.13** (日) 場所: 宇宿漁港
主催: あやまる祭り実行委員会

共催(昨年度): 奄美市笠利総合支所・あまみ商会・あまみ農業協同組合大島事業本部・奄美漁業協同組合・笠利町青年連絡協議会
笠利建友会・奄美市笠利町親友会・笠利地区駐在員会・奄美市地域女性団体連絡協議会笠利支部・笠利町なんご同好会
奄美市社会福祉協議会・大島農業共済事務組合

後援(昨年度): 南海日日新聞社・奄美新聞社・あまみエフエムティ! ウェイブ

協賛(昨年度): 日本エアコミュニケーター(株)・マリックスライン(株)・里見海運産業(株)・皓ラムール・町田酒造(株)・有村商事(株)・奄美大島酒造(株)
奄美大島にしかわ酒造・奄美大島開道酒造・西平酒造(株)・(資)弥生焼酎醸造所・渡商事(株)酒造所・南富田酒造場
(株)西平本家・南山田酒造

問合せ先/奄美市笠利総合支所産業振興課 TEL(0997)63-1111・FAX(0997)63-2440

舟こぎ競争 チーム募集中!

■ 申込先・問い合わせ先 ■
奄美市笠利総合支所
地域総務課・地域教育課
TEL(0997)63-1111

■ 申込期間 ■
7月3日(月)~7月28日(金)

手作りボート杯参加チーム募集!

- ①ビジュアルコンテスト部門(一般・親子・ちびっ子)
- ②タイムアタック部門(一般・親子・ちびっ子)
- ③参加費無料 ④賞金有り ⑤出場チーム数制限有り

■ 申込先・問い合わせ先 ■
奄美市笠利総合支所 産業振興課
TEL(0997)63-1111(内線3077)

■ 締切 ■
8月9日(水)

新企画

参加型イベント

みんなで踊ろう
三太郎音頭

まつり会場が新しくなりました♪

第31回 三太郎 まつり

平成29年 **8月20日** 日曜日

メイン会場：内海公園自由広場

プログラム

相撲大会	9:00~	(東城小中学校相撲場)
綱引き大会	15:00~	
芸能ステージ(第1部)	17:00~	メイン会場
※三太郎音頭		
お楽しみ抽選会	18:30~	内海公園自由広場
芸能ステージ(第2部)	19:30~	
八月踊り(見里集落)	20:00~	
花火大会	20:30~	

同時開催イベント

グラウンドゴルフ大会	9:00~	(黒潮の森マングローブパーク)
ATKまつり AmamiTalkenKouryukan	9:00~	(奄美体験交流館)

主催：三太郎まつり実行委員会

【お問合せ先】奄美市住用総合支所産業建設課 TEL.0997-69-2111

奄美市役所ホームページ <http://www.city.amami.lg.jp/>

※相撲大会・綱引き大会・グラウンドゴルフは参加申し込みが必要です。詳しくは上記にお問合せ頂くか、奄美市のホームページをご覧ください。

We hope Amami&Ryukyu will be registered in the world Natural Heritage.

P3 三太郎まつりの お知らせ

第31回三太郎まつり
平成29年8月20日
(日曜日)
メイン会場：内海公園自由広場
(住用町摺勝・木工芸センター横)

----- プログラム -----

- 相撲大会 9:00~ (東城小中学校相撲場)
- 綱引き大会 15:00~ (内海公園自由広場)
- 芸能ステージ(第1部) 17:00~ (内海公園自由広場)
- 《新企画》みんなで踊ろう 三太郎音頭
- お楽しみ抽選会 18:30~ (内海公園自由広場)
- 芸能ステージ(第2部) 19:30~ (内海公園自由広場)
- 八月踊り(見里集落) 20:00~ (内海公園自由広場)
- 花火大会 20:30~ (内海公園自由広場)

---- 同時開催イベント ----

- グラウンドゴルフ大会 9:00~ (黒潮の森マングローブパーク)
- ATKまつり A T K 9:00~ (奄美体験交流館)

▼会場周辺の駐車場・交通規制



交通規制区間
19:30~21:30

交通規制区間
12:00~24:00

つたえる つなげる シマのたから

旧暦って何だろう？

奄美

大島では、七夕やお盆、アラセツ、豊年祭、タネ

オロシ等の年中行事は、今でも旧暦で行っている地域がほとんどです。

当たり前のように使っている『旧暦』

という言葉ですが、旧暦って何だろうと疑問に思ったことはありませんか？

今回は、知っているようで知らない旧暦についてご紹介いたします。



七夕

現在使われている暦は？

現在、日本をはじめ世界中で一般的に使われている暦は『太陽暦（グレゴリオ暦）』といえます。日本は、明治六（一八七三）年に太陽暦へと変わりました。

太陽暦は、地球が太陽の周りを二周する時間（約三六五・二四二二日）を一年としています。四年で約一日のずれが生じてしまうため、四年ごとに一日多い閏年を置いて調整しています。

太陽暦以前の暦は？

太陽暦に変わる以前の暦は『太陰太陽暦』が使われていました。この太陰太陽暦のことを一般的に『旧暦』といっています。

太陰太陽暦とは、月の満ち欠けの周期に、季節を表す『二十四節気』を組み合わせた暦のことです。二十四節気は、太陽が一年で二回りする道筋を二十四に分けたもので、季節の目安となる指標です。例えば、夏至や立秋等がそれに該当します。

太陰太陽暦（旧暦）の仕組み

旧暦は、一日は朔（新月）、三日は三日月、十五日は十五夜（満月）と、月の満ち欠けで日付が分かれます。

月の満ち欠けの周期は約二九・五日で、十二ヶ月では三五四日となり、実際の一年（三六五日）より十一日短くなります。このままだと、真夏に元日を迎えるなど日常生活にも不都合が生じてしまいます。

そのため、約三年に一度二ヶ月を追加して、月日と季節が大きくずれないように調整しました。この追加する一ヶ月のことを『閏月』といいます。今年閏月が入る年で、五月が二回ありました。

奄美の旧暦

旧暦で行う年中行事には、子どもの成長祈願、先祖への感謝、農作物の収穫の感謝、災いを除き福を招く等の思いも込められています。

しかし、昭和三十年頃から始まった新生活運動により、生活習慣等が簡素化し、正月を新暦で行うようになる等、この頃に消滅や簡略した旧暦行事も多くあります。



住用町市集落のハマオレ



それでも旧暦を大事にする習慣は残っており、旧暦の一日・十五日は墓参りに行ったり、潮の干満で漁をしたり、農作業等私たちの生活の中に旧暦が根付いています。

その中で自然を敬い、恐れ、感謝するといった気持ちが培われてきました。旧暦は、奄美の人たちにとって今も生活の一部となっています。

※奄美博物館では、毎年四月始まりの『奄美旧暦行事カレンダー』を一部百円で販売しています。季節の動植物や旧暦行事、潮見表等の情報を掲載しています。



今月の記事担当

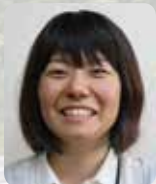

文化財課
山下 和



うがみんしょうらん！ 世界自然遺産推進室です。

前回、6月号では国立公園とはどのようなものか、そして奄美群島国立公園の2つのコンセプトと、その内「生態系管理」が世界自然遺産登録と関係があると述べさせていただきました。

今月は、そもそも「世界遺産」とはどういうものかと、「奄美大島、徳之島、沖縄島北部及び西表島世界自然遺産推薦地（推薦地4島）」についてお話しさせていただきます。

世界遺産とは、「世界の文化遺産及び自然遺産の保護に関する条約」という国際的な合意に基づき「人類全体にとって特に重要な価値」を有すると認められ、世界遺産リストに登録された遺跡や自然地域などのことを指します。国立公園を「日本の宝」とすれば、世界遺産は「世界の宝」となるでしょうか。

その目的は、人類全体のための遺産として損傷や破壊などの脅威から保護・保存し、国際的な協力や援助体制を確立することであり、国内では世界自然遺産として「屋久島」「白神山」「知床」「小笠原諸島」が、文化遺産も17件がそれぞれ登録されています。

自然遺産として登録されるためには、「自然美」「地形・地質」「生態系」

「生物多様性」のいずれか1つを満たす必要があります。奄美大島を含む推薦地4島は今年2月に「生態系」と「生物多様性」の基準で推薦書正式版が提出されました。



琉球列島だけに生息する
アマミヤマシギ



日本で一番美しいと言われる
アマミシカワガエル



生きた化石ともいわれる
アマミノクロウサギ

推薦書によると、「生態系」の面では推薦地4島が約200万年前に大陸から切り離されたことで、大陸では既に絶滅した生き物が残っていることや、それらの生き物がそれぞれの島で独自の進化を遂げていること、「生物多様性」の面ではIUCN（国際自然保護連合、ユネスコの諮問機関）のレッドリスト（2015年）の絶滅危惧種86種を含む動植物の生息・生育地であることなどに世界遺産としての価値があるとされています。また、推薦区域は全て陸域で、海域は含まれていません。



金作原（推薦区域の一部）

を取つていくことが重要になります。その意味でも、遺産登録はゴールではなく、スタート地点ということになります。

この原稿を執筆しているいま、福岡県の「神宿る島」宗像・沖ノ島と関連遺産群」の世界文化遺産への登録決定がニュースで流れてきました。

奄美大島を含む推薦地4島は最速で来年夏の登録が見込まれますので来年の今頃は・・・と思いたいところですが、登録が確実とは言えません。

なぜなら、希少な動植物の盗掘・盗採、金作原など利用者の集中が予想される場所でのオーバークース対策など、取り組まなければならない課題が数多くあり、今年の秋ごろまでに予定されているIUCNによる現地調査の結果次第では、更に宿題が出される可能性があるからです。

次回は登録に向けた課題の中で、いま最も注目を集めている「ねこ」問題について触れていきたいと思います。

今月の記事担当



環境対策課
世界自然遺産推進室
岡 翔太

奄美市本庁舎建設事業

工事の進捗状況等について定期的にお知らせします。

工事期間中は来庁者や近隣の皆様にご不便ご迷惑をおかけしますが、ご理解ご協力をよろしくお願い致します。

工事の状況について（現庁舎屋上から撮影）



「市民を守る安全・安心な庁舎」づくりについて

新庁舎では、大きな地震が発生した際に、防災の拠点として機能できるように免震構造を採用しております。

新庁舎では柱頭免震構造を採用し、1階（駐車場）柱上部に取り付けた免震装置によって、地震の激しい揺れが直接建物に伝わりにくい構造となっています。

そのため、建物内の人々の安全を確保するだけでなく、設備機器や什器への影響も低減され、地震後の機能維持を図ることが可能となります。

今後、免震装置見学会を計画しております。日程等が決定後、広報紙等により皆様へご案内致します。

本庁舎 南側立面図

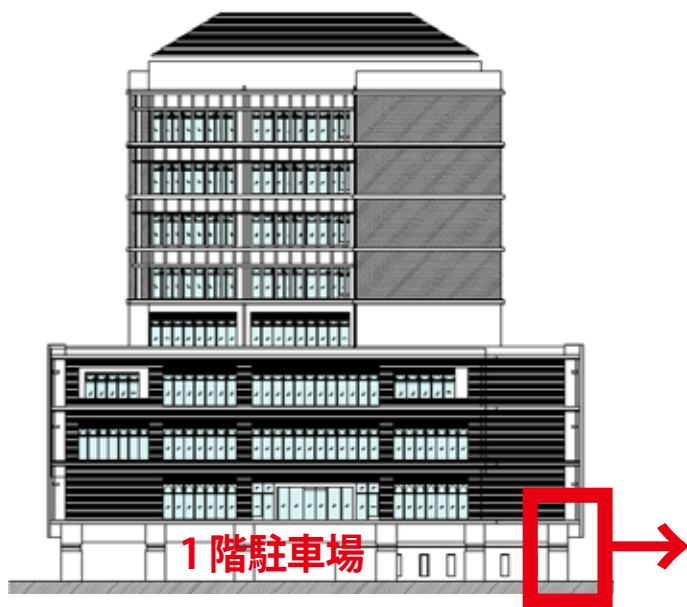

免震装置



免震装置によって
地震の揺れが吸収されます

拡大図

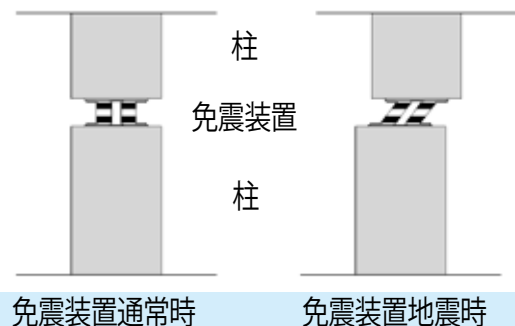

これまでの経過等は奄美市ホームページに掲載しております。

【問合せ先】

発注者：奄美市企画調整課庁舎建設推進室

Tel 0997-52-1111（内線 1329）

工事監理者：内藤・重信設計共同企業体

Tel 0997-57-6137

工事施工者：フジタ・松元・前田・村上特定建設工事共同企業体

Tel 0997-57-6130

奄美市中学生選抜チーム 離島甲子園へ!!



全国の離島の中学生が一堂に会し、野球を通して“島”と“島”の交流を図ることにより、新たな人間形成や健全な青少年の育成を促進することで、将来を通じた離島地域の振興に寄与することを目的とし、国土交通大臣杯・第10回全国離島交流中学生野球大会（通称：離島甲子園）が沖縄県石垣市にて8月21日から8月24日の日程で開催されます。

大会には22市町村から23チームが出場を予定しており、奄美市からは市内の各中学校から選ばれた18名のメンバーから成る、奄美市選抜チームが出場します。

7月9日（日）に選手への任命状授与式が行われ、その後、選抜チームとして初めての練習を開始しました。今後、奄美市選抜チームは週末や夏休み期間に練習を重ね、大会に臨みます。

奄美市を代表する18名の選手のはつらつとしたプレーを期待しています。

頑張れ！奄美市選抜チーム！！

○国土交通大臣杯・第10回全国離島交流中学生野球大会

開催日：平成29年8月21日（月）～24日（木）

開催場所：沖縄県石垣市

【お問い合わせ先】 奄美市企画調整課企画調整係

Tel 52-1111（内線1323）



奄美市選抜 参加メンバー表

区分	氏名	学年	備考
監督	平原 直記		
コーチ	西山 宣之		
選手	藤崎 右京	3	朝日中
選手	田代 優晟	3	朝日中
選手	窪田 伶央	3	朝日中
選手	久留 弘毅	3	名瀬中
選手	田中 航都	3	小宿中
選手	川口 颯太	3	金久中
選手	直江 拓海	3	金久中
選手	川畑 寿斗	3	住用中
選手	川崎 廉斗	3	大川中
選手	渡 開人	3	朝日中
選手	丸田 晴樹	3	笠利中
選手	徳澤 雅斗	3	金久中
選手	本田 大智	3	小宿中
選手	柳田 晃瑠	3	大川中
選手	國塚 耕介	3	赤木名中
選手	山下 克海	3	赤木名中
選手	林 龍世	3	朝日中
選手	安田 秀太郎	2	小宿中

奄美文化センター開館30周年記念 奄美市自主文化事業

踊り舞！語り舞！ガジユータ シンポジウム2017

今年3月に公演し、好評を博した舞台「ガジユータ」

今回、「踊り舞」・「語り舞」の2部構成で下記のとおりシンポジウムを開催します。詳細は下記までご連絡ください。

■日時 平成29年8月12日（土） 13：30開場 14：00開演

■場所 奄美文化センター ※入場無料（入場整理券あり）

■主催 奄美市・奄美市教育委員会

■プログラム

踊り舞 ガジユータ上映（ダイジェスト版）＆パフォーマンス

語り舞 「八月踊り」のこれから～語り継ぐこと（トークセッション）

パネリスト 谷ようこ（奄美市地域おこし協力隊）

麓憲吾（あまみエフエムディ！ウェイヴ代表）

前山真吾（唄者）

師玉敏司（住用町見里集落八月踊り） ほか

【問合せ先】 アーマイナープロジェクト Tel 53-2202

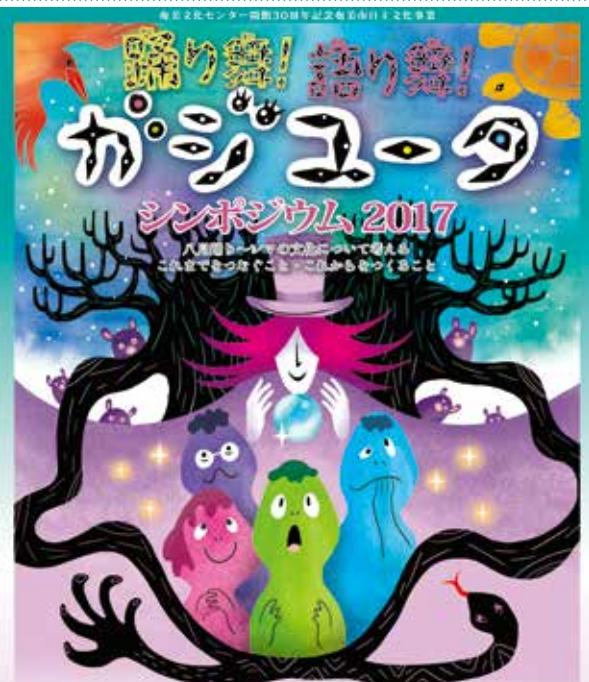

名瀬地区・永田墓地旧盆交通規制について（お知らせ）

今年の旧盆は、**9月3日（日）から9月5日（火）**です。墓参者の安全を確保するため、例年のとおり市立体育館前から市営駐車場（旧火葬場跡）までの市道を車両交通規制します。

また、「**名瀬小学校校庭は駐車場として利用できません**」ので、墓参者の皆様には市内の「民間駐車場」やバス等の「公共交通機関」をご利用くださいますようお願いいたします。

9月3日（日）迎え盆
交通規制時間
午前8時～午後7時

9月5日（火）送り盆
交通規制時間
午前9時～午後7時

※「民間駐車場」やバス等の「公共交通機関」をご利用ください。

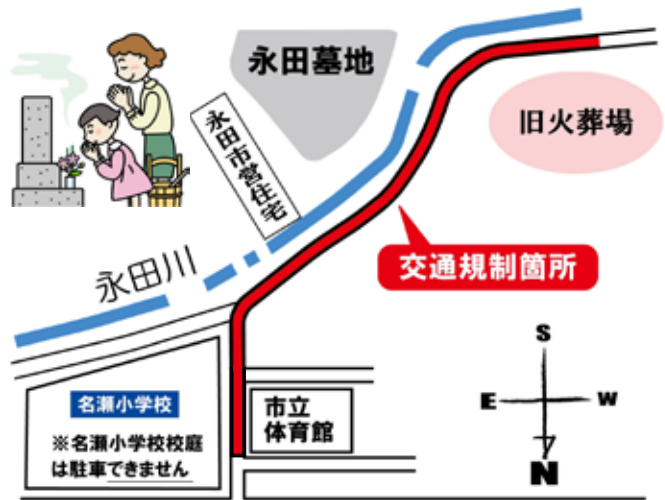

奄美市環境対策課 墓地対策室 ☎ 52-1111 (内1245)

***** 国民健康保険からのお知らせ *****

8月は限度額適用・標準負担額減額認定証と高齢受給者証の切り替え時期です。

1. 限度額適用・標準負担額減額認定証（平成29年8月1日～平成30年7月31日）が必要な方は、保険証と印鑑（認め可）をご持参の上、申請をお願いします。

※平成29年度の方で長期入院をされている方は、食事代の減免申請ができます。申請より過去1年間に、90日以上入院していたことのある証明書、もしくは病院へお支払いしている領収書等を持参の上、窓口にてご相談ください。

～後期高齢者医療保険及び、国民健康保険に加入されている70歳以上の皆様へ～

平成29年8月から高額療養費の上限額が変わります

高額療養費制度とは・・・

ひと月に支払った医療費が高額となり、決められた上限額を超えた場合に、上限額を超えてお支払いいただいた分を払い戻す制度です。上限額は、個人もしくは世帯の所得に応じて決まっています。

70歳以上の方の上限額（月ごと）

どの適用区分に該当するかは、被保険者証、高齢受給者証または限度額認定証でご確認いただけます。

平成29年7月まで			平成29年8月から	
適用区分	外来（個人ごと）	外来+入院（世帯ごと）	外来（個人ごと）	外来+入院（世帯ごと）
現役並み 課税所得 145万円以上の方	44,400円	80,100円+ (医療費-267,000円)×1% <多数回44,400円※2>	57,600円	80,100円+ (医療費-267,000円)×1% <多数回44,400円※2>
一般 課税所得 145万円未満の方(※1)	12,000円	44,400円	14,000円 (年間上限 14万4,000円)	57,600円 <多数回44,400円※2>
住民税非課税 II 住民税非課税世帯	8,000円	24,600円	8,000円	24,600円
		I 住民税非課税世帯 (年金収入80万円以下など)		15,000円

※1 世帯収入の合計額が520万円未満（1人世帯の場合は383万円未満）の場合や、「旧ただし書所得」の合計額が210万円以下の場合も含まれます。

※2 過去12か月以内に3回以上、上限額に達した場合は、4回目から「多数回」該当となり、上限額が下がります。

2. 国民健康保険の高齢受給者証（対象者：70歳以上の方）

平成29年8月1日～平成30年3月31日までの受給者証を7月末までに届くよう郵送いたします。

【お問い合わせ先】

名瀬総合支所国保年金課 ☎ 52-1111 (内線 1147・1148・1150)

住用総合支所市民福祉課 ☎ 69-2111 (内線 2311)

笠利総合支所市民課 ☎ 63-1111 (内線 3035)

奄美市戦没者慰霊祭のお知らせ

平成 29 年度奄美市戦没者慰霊祭を下記のとおり挙行政いたします。

今日の我が国の平和と繁栄の礎となった戦没者等の尊い犠牲に思いをいたし、追悼の意を表するため、ご遺族及び市民の皆様のご臨席をお願いいたします。名瀬地区における慰霊祭に関しましては、**遺族の方々への個別の案内は行わず**、広く一般市民の皆様へ広報をいたします。なお、**駐車場はございません**ので、ご注意ください。

【名瀬】

日時：平成 29 年 8 月 15 日（火）11 時 30 分～12 時 30 分
場所：名瀬小学校体育館

【住用】

日時：平成 29 年 8 月 15 日（火）9 時 30 分～10 時 30 分
場所 住用公民館

【笠利】

日時：平成 29 年 10 月 16 日（月）午前中
場所 太陽が丘運動公園 招魂碑前広場

【お問い合わせ先】

名瀬総合支所福祉政策課 社会福祉係

☎ 52 - 1111（内線 1625）

住用総合支所市民福祉課 福祉係

☎ 69 - 2111（内線 2323）

笠利総合支所いきいき健康課 介護福祉係

☎ 63 - 2299（内線 3123）

子育て短期支援事業（ショートステイ）が始まりました

奄美市では、児童を養育している保護者が下記の理由により一時的に自宅で子どもを養育することが困難になった場合に、有料で児童養護施設等にて保護を行う事業を行います。

ただし、保護者以外に児童を養育できる者が同居又は市内に居住している場合は対象となりません。

【対象となる事由】

- ・保護者の病気
- ・育児疲れ、看病疲れ、育児不安などの身体上又は精神上の事由
- ・出産、看護、事故、災害など家庭養育上の事由
- ・冠婚葬祭、出張、学校等の公的行事への参加など社会的な事由

【利用期間】原則として7日以内

（利用している期間の登校支援は行いませんので学校はお休みとなります。）

市では、本事業を白百合の寮に委託して実施します。

※白百合の寮の対象年齢は、1歳～小学6年までとなります。

（1歳未満児については、お問い合わせください。）

※利用する場合は、奄美市福祉政策課へ申請が必要です。

詳細については、下記連絡先へお問い合わせください。

【お問い合わせ先】

名瀬総合支所福祉政策課社会福祉係 ☎ 52 - 1111（内線 1624）

「鹿児島県出身沖縄戦没者追悼式」 参列遺族の募集

鹿児島県出身沖縄戦没者追悼式への参列を希望される御遺族を募集します。

○期日 平成 29 年 11 月 7 日（火）

※前日からの団体行動になります。

○場所 鹿児島霊園（沖縄県糸満市平和祈念公園内（摩文仁の丘））

○対象者 沖縄及び沖縄近海での戦闘で戦没した方の配偶者及び三親等以内の御遺族

○申込期間 平成 29 年 8 月 1 日（火）

～8 月 31 日（木）

○募集人員 9 人

※申し込み多数の場合は、選考となります。

【申込み先】

名瀬総合支所福祉政策課 社会福祉係

☎ 52 - 1111（内線 1625）

【お問い合わせ先】

県庁社会福祉課調査援護係

☎ 099 - 286 - 2840

有料広告

この学校には、あなたが変わるチャンスがある!!
学校法人 日章学園
奄美看護福祉専門学校
看護学科 こどもがい福祉学科 調理師養成学科 ビジネス情報学科(申請中)
体験入学 AO入試エントリー受付中!(8/25まで)
8/4(金)・9/16(土)
専門実践教育訓練給付金対象学科
(看護学科・調理師養成学科)
〒894-0771 奄美市名瀬小湊338-2
電話 0997-54-9111

有料広告

郷土の益々の発展を祈念致します。

—設計・製作・施工—

営業種目 超高層ビル自動ゴンドラ、有人ゴンドラ、エレベーター、
ダムウエーター、メンテナンス、改修工事、環境関連設備

株式会社 東京輸送機

代表取締役会長 平 勝利(旧名瀬大熊出身)

代表取締役社長 平 貴将

〒124-0012 東京都葛飾区立石2-34-5

☎03-3691-9816(代)・FAX 03-3693-4274

東京都知事許可(般-23)第125571号 東京労働局長許可第18号2号
社団法人日本クレーン協会東京支部会員 東京エレベーター工業協同組合員

奄美出身者

泉 千尋(大熊)、中野 晴夫(仲勝)
永井 裕志(宇宿)、押川 光仁(大熊)

奄美文化センター開館 30 周年記念「第 41 回奄美市民文化祭」出品・出演者募集！！

奄美文化センターは、今年で開館 30 周年を迎え、約 700 万人の方々に利用をいただいております。今年も、多くの皆様の出展・出演で「第 41 回奄美市民文化祭」を盛り上げ、奄美文化センター開館 30 周年をともに喜びましょう！

1 テーマ

『育てよう豊かな心！！広げよう郷土の文化！！』

—2017AMAMI“秋”文化の季（とき）—

2 主催 奄美市・奄美市教育委員会・奄美市文化協会

3 主管 奄美市民文化祭実行委員会

4 開催期間等

【作品展示部門】

平成 29 年 10 月 28 日（土）～

平成 29 年 11 月 5 日（日）

9：00～18：00

（初日は 10：00 から。また、最終日は 16：00 まで）

【種別】俳句・短歌・書道・絵画・版画・デザイン・写真・彫塑・

工芸・生花・盆栽 等

【舞台発表部門】

（1日目）平成 29 年 10 月 28 日（土）17：30～21：00

（2日目）平成 29 年 10 月 29 日（日）14：00～17：30

（3日目）平成 29 年 11 月 3 日（金）17：30～21：00



※1団体 10 分以内（入退場を含む。）

※1人での出演は不可

5 会場 奄美文化センター

6 対象 一般市民

7 参加費 1団体 2,000 円

（※高校生以下は無料）

8 申込方法 所定の申込用紙により、参加費を添えてお申込みください。

※申込用紙は、奄美市教育委員会生涯学習課、各支所地域教育課、奄美文化センター、名瀬公民館及び各分館、笠利公民館、住用公民館で入手できます。また、奄美市のホームページからもダウンロードできます。

9 募集期間

平成 29 年 8 月 1 日（火）から平成 29 年 8 月 31 日（木）まで



【申込・問合せ先】

〒894-0026 奄美市名瀬港町 13 番 1 号

奄美市教育委員会生涯学習課 担当：玉城、中

☎ 0997-52-1384 ☎ 0997-53-9501 ✉ kyoisg@city.amami.lg.jp

テレビの視聴に関するお知らせ

平成 29 年 8 月 24 日（予定）より奄美市一部地域において、携帯電話の新しい電波の利用を開始いたします。

利用開始に伴い、テレビ映像に影響の出る恐れのあるご家庭には、7 月下旬以降に以下のようなチラシが配布されております。



（チラシみほん）

影響が出た場合は一般社団法人 700MHz（メガヘルツ）利用推進協会が無償で回復作業を行いますので、以下のコールセンターまで連絡をお願いいたします。

【お問い合わせ先】

700MHz テレビ受信障害対策コールセンター

☎ 0120-700-012 または ☎ 050-3786-0700

受付時間：午前 9 時～午後 10 時（年中無休）

奄美市住宅リフォーム等経済対策事業補助金

2 次募集受付の案内について

**30 万円以上の工事 1 件につき
対象工事の 20% を補助（上限 10 万円）**

補助の受付期間

① 1 次募集 平成 29 年 4 月 10 日から平成 29 年 8 月 31 日

（1,500 万円到達時点で終了）

② 2 次募集 平成 29 年 9 月 1 日から予算額到達時点で終了

（予算額累計 2,000 万円）

補助の金額

上限を 10 万円とした対象工事の 20%（1,000 円未満切り捨て）

※本補助金は、これまでに当該事業にて補助金の交付を受けた方、または住宅については、原則、補助の対象外となります。

詳しくは、下記連絡先へお問い合わせください。

申請手続きの流れ

★工事を始める前

交付申請書の提出

（市から）交付決定の通知

（※工事着工前に申請が必要です。）

120 日以内

工事に着手できます

★工事が完了すると

① 完了実績報告書の提出

（市から）補助金額確定の通知

（※平成 30 年 2 月 28 日までの提出が必要です。）

② 請求書の提出

（市から）申請者へ補助金額の支払い

【お申込み・お問い合わせ先】

奄美市役所建築住宅課 ☎ 6 9 - 3 0 3 4（直通）

※住用総合支所産業建設課、笠利総合支所建設課でも申請を受け付けます。

※申請書や詳細情報は奄美市ホームページをご覧ください。

8月は、道路ふれあい月間

最近、自転車・オートバイの違法駐輪や道路への放置車両が多く見受けられます。特に、子ども・お年寄り・目の不自由な人などにとって大変危険です。



8月10日は「道の日」

道路の穴（陥没）・段差・側溝の蓋版の破損やガードパイプの腐食など、お気づきの点がありましたら、ご連絡下さい。



名瀬総合支所土木課 Tel 52-1111
 住用総合支所産業建設課 Tel 69-2111
 笠利総合支所建設課 Tel 63-1111

道路の適正な使用についてのお願い

市内の道路上に、「プランター」「自転車等」や「敷地との段差解消のための鉄板やブロックなどの構造物」が数多く見受けられます。

こうした構造物の設置により、歩行者や自転車・バイクなどの転倒事故が発生した場合、設置した人に事故の責任が及ぶ可能性があります。また、道路交通にも支障をきたしております。

道路は、本来歩行者や車両が通行するために設けられています。安全のためにも路上に商品や看板等を置かないでください。

道路の上空でも、看板や日よけ等を設置するには許可が必要です。

住民の皆様や道路利用者の方々が、安全に安心して道路を利用できるよう「プランター」「自転車等」「敷地との段差解消のための鉄板やブロックなどの構造物」の整理をしていただきますようご協力をお願いします。

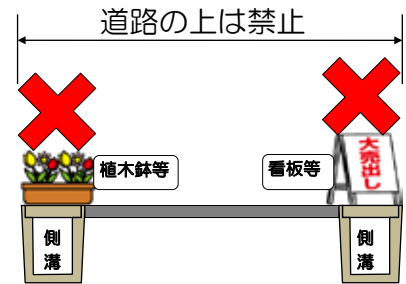

【お問い合わせ】名瀬総合支所土木課 Tel 52-1111
 住用総合支所産業建設課 Tel 69-2111
 笠利総合支所建設課 Tel 63-1111

県が管理している施設に対する各種サポート推進事業について

県が実施している各種サポート推進事業は、地域の自治会やボランティアの皆様をサポートになっていただき、**県管理道路などで定期的に行う清掃・美化活動等を県が支援する制度**です。皆様の御参加をお待ちしております。

対象施設	県管理の道路、河川、海岸、港湾及び砂防施設
対象者	延長 100 m以上（港・砂防については距離制限無し）、年 1 回以上の美化活動
支援方法	補助対象経費の現金支給（1 登録団体あたり上限額 30,000 円）
対象物品	対象物品一覧のとおり（サポーターの種類により異なります。）
登録方法	登録申込書の提出により認定を行います。



対象物品一覧

共通	水分補給用経費（飲料品代）
道	1 清掃・美化活動経費 花苗、肥料、混合油、ゴミ袋、軍手、草刈機の替刃、鎌、ほうき、ちりとり、ゴミばさみ、一輪車、高枝切りばさみ、剪定ばさみ、のこぎり、スコップの購入費 2 安全対策経費（セーフティコーン、のぼり旗、立て看板） 3 高木の枝等の伐採に要する重機・運搬車両リース料、収集した草木等の処分手数料
水辺	1 清掃・美化活動経費 混合油、ゴミ袋、軍手、草刈機の替刃、鎌、ほうき、ちりとり、ゴミばさみ、一輪車、草刈機、ゴーグル、チェーンソーオイル、熊手 2 重機・運搬車両のリース料・収集した草木等の処分手数料
港	1 清掃・美化活動経費 花苗、肥料、ゴミ袋、軍手、混合油、草刈機の替刃、鎌、ほうき、ちりとり、ゴミばさみ、一輪車の購入費 2 安全対策経費（セーフティコーン、のぼり旗、立て看板） 3 高木の枝等の伐採に要する重機・運搬車両リース料、収集した草木等の処分手数料
砂防	1 清掃・美化活動経費 混合油、ゴミ袋、軍手、草刈機の替刃、鎌、ほうき、ちりとり、ゴミばさみ、一輪車の購入費 2 伐採に要する重機・運搬車両のリース料、収集した草木等の処分手数料 3 施設の保守に必要な木材の購入費（ただし、ふるさと砂防サポーターのうち、里山砂防事業で維持管理協定を締結している団体）

【お問い合わせ先】 鹿児島県大島支庁建設部建設課管理係 Tel 57-7332（直通）

お知らせのページ

お問い合わせはそれぞれの「問い合わせ先」にお願いいたします。



©Amami City

農家のみなさまへ
農業用廃プラスチック類の回収について

【お問い合わせ先】

事務局：あまみ農協大島事業本部
経済課（大島本島地域農業用廃プラスチック類適正処理推進協議会）

Tel 53・3000

名瀬総合支所農林振興課
Tel 52・1111 内線1409

住用総合支所産業建設課
Tel 69・2111 内線2403

笠利総合支所地域農政課
Tel 63・1111 内線3082

農業用廃プラスチック類（ハウスのビニル・マルチ・肥料袋・農薬の容器等）は、産業廃棄物としての取扱を受けており、適正に処理を行う必要があるため回収を行います。

【回収日】8月17日（木）

【回収場所】

名瀬地区：あまみ農協名瀬支所
住用地区：あまみ農協住用支所
笠利地区：あまみ農協笠利支所

【回収時間】午前9時から午後4時
【回収費用】20円/kg（農家負担）

※回収の際は、必ず**印鑑を持参**してください。

※野焼・不法投棄は法律で禁止されています。

インシシ被害でお困りの農家のみなさんへ（侵入防止柵の助成について）

【ご応募及びお問い合わせ先】

名瀬総合支所農林振興課農政係

Tel 52・1111 内線1409

住用総合支所産業建設課産業振興係

Tel 69・2111 内線2402

笠利総合支所地域農政課営農指導係

Tel 63・1111 内線3082

奄美市では、農作物等のインシシ被害を防止するために、インシシの侵入防止柵（金網柵・電気柵・ワイヤーメッシュ柵）の助成事業を行います。

【事業対象者】

- ・2名以上の組合が作れること
- ・自分で柵の設置ができる方
- ・販売農家であること（販売の証明がとれること）

【事業対象地区】名瀬地区

【提出書類】

- ・申込書（各支所担当課にて取得して下さい。）
- ・耕作証明書（農業委員会から取得して下さい。）
- ・インシシ被害の写真

【注意事項】

- ・本人名義以外の農地に設置する際は借地契約が必要です。
- ・事業導入予定地ごとに被害状況写真を残しておく必要があります。
- ・全額補助の事業ではありません。
- ・農家の負担があります。

【申し込み締め切り】

平成29年9月29日（金）

民生委員・児童委員変更について

【お問い合わせ先】

奄美市福祉政策課社会福祉係

Tel 52・1111 内線1625

皆さんのお住まいの地区において、地域福祉向上のために活動をしている民生委員についてお知らせです。

7月1日から、左記の地区の担当民生委員が変更となりました。詳細については、問い合わせ先へお尋ねください。

【変更地区】

- ・伊津部町20～22・25～28・30～32番
- ・佐大熊町13～18・22・25番

あなたも里親になってみませんか？（里親募集説明会のご案内）

【お問い合わせ・申込先】

奄美市福祉政策課

Tel 52・1111 内線1624

県大島児童相談所

Tel 53・6070

児童養護施設白百合の寮

里親支援専門相談員

Tel 52・1108

●里親とは

様々な事情により家族と暮らすことができない子どもを、家族の一員として自らの家庭に迎え、あたたかい雰囲気の中で、愛情と真心を込めて養育してくださる方のことです。

養育をお願いする子どもの年齢は0歳から18歳まで、養育期間は

数か月から数年と様々です。

●鹿児島県の現状

現在、県内には様々な事情により家族と暮らせない子どもが約820名います。そのうち約100名が里親などの家庭で、約720名が児童養護施設や乳児院などで生活しています。

できる限り家庭的な養育環境の中で、特定の大人との継続的で安定した愛着関係のもと、子どもの健全な成長をささえていくために、たくさんの里親を必要としています。

●里親募集説明会

里親制度の紹介と里親募集のための説明会が開催されます。事前の申し込みは必要ありません。お気軽にお越しください。

【日時】平成29年9月1日（金）
午後5時30分～午後8時

【場所】奄美市文化センター第二会議室

【内容】①DVDによる紹介
②概要説明
③個別相談（希望者）

奄美若者サポートステーション

【お問い合わせ先】

奄美若者サポートステーション

〒894-0036 奄美市名瀬

長浜町16-2（駐車場あり）

Tel 54・0001

✉ amami-sposuite@roukyou.gr.jp

奄美若者サポートステーションでは不登校や高校中退者の進路相談、ニートなどの就労支援を行っ

ています。（秘密厳守・相談無料）

【日時】月～金曜日、午前11時～午後4時

【対象】15歳～39歳までの当事者とその家族

難病巡回相談について

【お問い合わせ先】

難病相談・支援センター 相談課

Tel 099-2118-3133

✉ nanbyou@pref.kagosima.lg.jp

難病相談・支援センターでは左記のとおり巡回相談を実施します。

【日時】平成29年8月18日（金）
13時～15時（12時45分～受付）

【場所】大島支庁本館4階会議室

【対象者】

名瀬保健所管内の難病患者・家族、関係者

【対象疾患】腎・泌尿器系疾患全般

○13時～14時

講師「腎・泌尿器系疾患とのつき

あい方（仮題）」

講師・鹿児島大学病院 徳永 公紀 先生

○14時～14時50分

交流会（質疑応答を含む）

助言者・徳永 公紀 先生

【申込締切】

平成29年8月11日（金）まで

【参加費】無料

平成 30 年度奄美市立幼稚園 園児募集 【名瀬地区】

奄美市教育委員会では、平成 30 年度の市立幼稚園の園児を募集します。

《募集期間》

平成 29 年 9 月 1 日（金）から
平成 29 年 9 月 14 日（木）まで
（平日のみ。受付時間は午後 3 時から午後 5 時までとします。）



《募集受付場所》下記の幼稚園

《持ってくるもの》印鑑

《園児資格》

- ・ 5 歳児（1 年保育）……平成 24 年 4 月 2 日から平成 25 年 4 月 1 日までに生まれた者で、奄美市に住所を有する者
- ・ 4 歳児（2 年保育）……平成 25 年 4 月 2 日から平成 26 年 4 月 1 日までに生まれた者で、奄美市に住所を有する者

《募集定員》

幼稚園名	住所	電話番号	定員	募集予定人数
名瀬幼稚園	名瀬幸町 25 番 16 号	52-0679	105 人	75 人
朝日小学校 附属幼稚園	名瀬朝日町 31 番地 5	53-2370	105 人	80 人
小宿小学校 附属幼稚園	名瀬平松町 397 番地	54-0009	70 人	55 人

*定員は、4 歳児・5 歳児の合計

*入園については 5 歳児を優先とし、4 歳児については、定員から 5 歳児入園児数を差し引いた数で**先着順**とします。

《保育料》1 人につき月額 6,100 円～0 円（市民税の課税状況やその他の条件で異なります。入園料は、ありません。）

《スクールバス》名瀬幼稚園のみ運行

- (1) 1 人につき月額 1,500 円
- (2) 運行区域は名瀬小学校・奄美小学校・伊津部小学校校区

《預かり保育》朝日小学校附属幼稚園のみ実施

- (1) 一人につき月額 9,000 円、7 月 11,000 円、8 月 12,000 円別におやつ代月 1,000 円
- (2) 幼稚園終了後～18:00 土曜日・長期休業日（夏・冬・春）も実施（7:45～18:00）

《その他》笠利地区の幼稚園児募集については、今後案内予定です。

【お問い合わせ先】

奄美市教育委員会 学校教育課 ☎ 52-1128（直通）

就園・就学時健康診断日程のお知らせ

平成 30 年度の小学校入学予定者（平成 23 年 4 月 2 日～平成 24 年 4 月 1 日生まれの者）及び平成 30 年度名瀬地区公立幼稚園入園申請を行った各保護者宛に、健康診断の通知書を配付いたします。

つきましては、以下の実施日等を参照の上、就園・就学時健康診断を受けさせてください。

※実施日に受診できない方は、名瀬地区の他の日程で受診されても構いません。（事前連絡は不要です。）

※**住用地区の受診日程については、住用支所地域教育課までお問い合わせください。**

【お問い合わせ先】

奄美市教育委員会学校教育課 ☎ 52-1128（直通）

笠利支所地域教育課 ☎ 63-1111（内線 3022）

住用支所地域教育課 ☎ 69-2111（内線 2502）

小学校区名	実施日	受付開始	実施場所		
名瀬地区	小宿小学校 知根小学校 名瀬幼稚園 小宿小学校附属幼稚園	10/ 3 (火)	奄美振興会館 (文化センター)		
	奄美小学校 小湊小学校 大川小学校 崎原小学校	10/ 4 (水)			
	名瀬小学校 伊津部小学校	10/ 5 (木)			
	朝日小学校 芦花部小学校 朝日小学校附属幼稚園	10/ 6 (金)			
	笠利地区	赤木名小学校 屋仁小学校 佐仁小学校 笠利小学校 宇宿小学校 節田小学校 緑が丘小学校 手花部小学校		9/20 (水)	笠利公民館 ふれあいの郷

H 29 第 1 回 家族のための介護講座

自宅での介護は排泄の回数も多く、介護負担も大きくなりがちです。知っておくと役に立つ排泄ケア、おむつの当て方、選び方は？他の介護者はこんな時どうしているの…など、なかなか聞けない排泄ケアについて、みんなで勉強したり、同じ立場の介護者と語り合ってみませんか？多くの方のご参加をお待ちしています。

日時：平成 29 年 8 月 10 日（木）
13:30～15:30

場所：AiAi 広場 2 階会議室

講話：排泄ケアとの上手な付き合い方

講師：近澤製紙所 ケアアドバイザー 馬津川 真弓氏
小松 忠行氏

申し込み〆切：8 月 8 日（火）

※講話終了後、介護者での情報交換会を予定しています。



【お申し込み・お問い合わせ先】

名瀬地域包括支援センター

☎ 55 - 1165（直通）



子育て応援メール『はぐくみ』 始まります

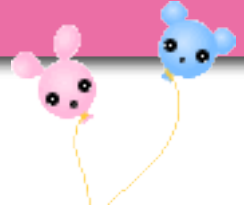

妊婦の方や子育て中の保護者が、安心して出産や子育てができるように、おなかの赤ちゃんの様子や産後のお子さんの成長・発達、子育てサービスなど**妊娠週数やお子さんの月齢**に**ぴったり合ったタイムリーな情報**を携帯やパソコンのメールでお届けします!!

妊娠期

- ・おなかの赤ちゃんの様子
(赤ちゃんの一般的な成長・発達の様子)
- ・ママのからだのこと
(妊娠中の食事、生活のアドバイス)
- ・奄美市の情報 (教室やイベントについて)

子育て期

- ・お子さんの成長の様子
- ・子育てアドバイス
(育児の仕方、授乳や離乳食のことなど)
- ・奄美市の情報 (乳幼児健診や予防接種、ほか教室やイベントについて)

～配信イメージ～



妊娠〇週と〇日
出産予定日まで〇日

<赤ちゃんの様子>
赤ちゃんの動きが活発になる時期です。〇〇〇〇

<今日のママへ>
おなかが大きくなるにつれ
〇〇〇〇

【奄美市より】
〇月〇日マタニティクラスがあります。参加希望の方は・・・



家族との会話も増えた
気がする。

自分に合った週数の赤ちゃんの様子が分かるから実感がわくね。
メールを見て自分だけじゃないんだって安心した♪

奄美市の情報や健診、予防接種の時期もわかるので助かるね!!



○対象

市内在住者と妊婦 (と家族) や3歳未満の乳幼児の保護者

○配信回数

- 妊娠期：毎日
- 子育て期：生後0日～100日まで毎日
- 101日～1歳未満：3日に1回程度
- 1歳児：4～10日に1回程度
- 2歳児：11～17日に1回程度

登録受付・配信開始は
平成29年9月中を予定しております

○登録・配信は無料です!!

※登録方法は母子手帳発行時にご案内いたします。

すでに母子手帳の発行が済んでいる方、3歳未満の乳幼児の保護者で登録したい方は、開始後に下記問い合わせ先にご連絡ください。

～オススメポイント～

- ①登録無料、カンタン登録!!
- ②お子さんの成長やお母さんの気持ちと体調の変化など、お父さんにも役立つ情報がたくさん!!
- ③おじいちゃん・おばあちゃんもお孫さんの「今」や知りたい子育ての「今」がわかる!!

【お問い合わせ先】

名瀬総合支所健康増進課 ☎ 52 - 1111 (内線 1144)

今月の保健師



林 さやか



マタニティー カフェ



島野菜たっぷり

♪『子(こ)どもクッキング』のお知らせ♪ おいしいお昼ごはんをつくらう

日時：平成29年8月18日(金)

10:00~13:00(9:30受付)

場所：金久地区分館3階調理室

対象：奄美市内の小学4~6年生 10名

(保護者の見学も可能です)

締め切り：8月10日(木)

※ただし、定員になり次第締め切らせて頂きます。

内容：島野菜を使ったメニューの調理実習と試食

参加費：無料

持ってくるもの：エプロン・三角巾(給食着でも可)

参加希望の方は問い合わせ先までお申し込み下さい。



【申込み・お問い合わせ先】

奄美市健康増進課予防係

TEL 52-1111 (内線 1142)



安心して妊娠期を過ごし

“こころ”も“からだ”もリラックスして
元気な赤ちゃんを迎えるための教室です♪

妊娠中~出産後にかけてのお役立ち情報
妊娠に伴うからだやこころの不調の対処法

仲間づくり

産後のイメージ など・・・

~出産に向けて良い準備をしましょう~



開催日：※全3回コース

9/10(日) 10/15(日) 11/12(日)

時間：午前10:00~11:30

場所：奄美市保健センター

対象：妊娠中期~後期の妊婦さん(奄美市民)

申し込み：8/31(木)までにお電話ください

※人数になり次第締め切らせていただきます

【申込み・お問い合わせ先】 奄美市健康増進課 TEL 52-1119 (直通)

家庭児童相談室について

子どもを取り巻く養育環境の問題や子育て、家庭内の不和等のお悩みを相談員が受け、一緒に解決の方法を考えていきます。子ども本人、家族、教師、地域の方等どなたからの相談でもかまいません。1人で悩まないでまずはご連絡ください。

家庭で子どもを育てられない

保護者の病気・離婚・死亡等の理由で子どもを育てられない。
育児不安や経済的に養育が困難。

しつけや性格・行動が心配

落ち着きがない、友達関係が心配。

非行について

夜遊び、家出、無断外泊、学校を抜け出す等の行動が見られる。

保護者等から不当に扱われている(虐待の相談、通告)
身体的虐待、性的虐待、心理的虐待や育児放棄(ネグレクト)等の不当な扱いを受けていると思われる子どもを発見したとき。

学校生活が心配

いじめを受けている。友達と遊べない。
体調不良を訴えて学校に行きたがらない。
集団生活になじめない

家庭内の不和

離婚や配偶者からの暴力等による悩み。

母子・父子・寡婦福祉資金貸付制度

進学・就職他各種の貸付制度があります。

《相談について》

- ・電話・面談・訪問での相談ができます。
- ・個人のプライバシーは厳守します。
- ・相談は無料です。
- ・必要ときには専門機関と連携し、解決を目指します。



【問い合わせ先】 奄美市役所 福祉政策課 家庭児童相談室

TEL 52-1111 (内線1604)

福祉政策課からのお知らせ ～福祉制度のご案内～

福祉制度には、次のような制度があります。

市役所では、該当される方の申請を随時受け付けておりますので、「当てはまるけれど、申請をしていない」と思われる方は、お気軽にお近くの各総合支所担当窓口までご相談ください。なお、所得制限が設けられている制度もありますので、詳細については担当課までお尋ねください。

【児童への福祉制度】

児童手当（じどうてあて）

中学卒業まで（15歳の誕生日後の最初の3月31日まで）の児童を養育している方に対して手当を支給する制度です。

手当支給額

- ・3歳未満：月額一律15,000円
- ・3歳以上小学校修了前：月額10,000円（第3子以降は15,000円）
- ・中学生：月額一律10,000円
- ※所得制限限度額以上の所得がある方は月額一律5,000円／人

特別児童扶養手当（とくべつじどうふようてあて）

20歳未満の心身に障がいのある児童を養育する父母または父母に代わって児童を養育する方に対して手当を支給する制度です。

- ##### 手当支給額
- ・特別児童扶養手当（1級）：月額51,450円
 - ・特別児童扶養手当（2級）：月額34,270円

子ども医療費助成制度

小学校卒業まで（12歳に達する日以降最初の3月31

日まで）の児童を対象に医科・歯科・眼科・調剤薬局等にて支払った保険診療分の医療費を助成する制度です。

出産祝い金制度

奄美市に住所が1年以上あり、出産により第2子以上のお子様生まれた世帯にお祝い金を支給する制度です。

手当支給額

- ・第2子の場合：50,000円
- ・第3子以降の場合：100,000円



認可保育所（未就学児）、放課後児童クラブ（小学生）等

お仕事などの理由でお子様を見ることが出来ない場合、利用できます。認可保育所は市役所へ、放課後児童クラブは直接クラブに申し込みが必要です。

子育て支援パスポート事業

賛同してくれる事業所の協力で、妊娠中の方や18歳未満のお子様がいる世帯はさまざまな特典が受けられます。（パスポートの提示が必要です。）

【ひとり親家庭等への福祉・支援制度】

児童扶養手当（じどうふようてあて）

父又は母のいない家庭の児童（18歳に達する日以降の最初の3月31日までの間にある者）を監護している母又は父、もしくは父母にかわってその児童を養育している方に対して手当を支給する制度です。

手当支給額

- ・児童1人のとき：月額42,290円（一部支給のとき42,280円～9,980円）
- ※平成29年8月支給分より児童2人のとき：9,990円を加算。（一部支給のとき9,980円～5,000円）、児童3人目以降1人につき5,990円（一部支給のとき5,980～3,000円）。

ひとり親家庭医療費助成制度

母子（父子）家庭の母（父）及び児童（18歳に達する日以降の最初の3月31日までの間にある者）、または父母に代わっ

て児童を養育する方を対象に医科・歯科・眼科・調剤薬局等にて支払った保険診療分の医療費を助成する制度です。

高等職業訓練促進給付金、自立支援教育訓練給付金

奄美市に住所がある母子家庭の母や父子家庭の父等が、就業に向け看護師や介護福祉士等の対象資格取得を目指し学校へ通う場合や、就業に向け対象講座を受講する場合において、（各種の受給条件【※】を満たした上で）給付金を受けられる制度です。【※対象資格・対象講座・受給条件等については、事前にご相談下さい。】

支給額

- ・高等職業訓練促進給付金：100,000円（月額、非課税世帯）
70,500円（月額、課税世帯）
- ・自立支援教育訓練給付金：受講費用の6割（限度額20万円、支給額が12千円を超えない場合は支給されない。）

制度利用に限らず、子育てや家庭のことで悩みごと、困りごとがあるときには一度ご相談ください。

【問い合わせ先】

名瀬地区：名瀬総合支所 福祉政策課こども未来係
住用地区：住用総合支所 市民福祉課福祉係
笠利地区：笠利総合支所 いきいき健康課介護福祉係

TEL 52-1111（内線1607・1608）

TEL 69-2111（内線2324）

TEL 63-2299（内線3123・3131）



【障害者への福祉制度】

特別障害者手当

20歳以上の方で、身体・知的・精神の障害の程度が著しく重度であるため、日常生活において、常時、特別の介護を必要とする在宅の方に対して支給されます。(身体障害者手帳の1級程度の障がい重複する方・療育手帳のA1所持の方など)

手当支給額 月額 26,810円

障害児福祉手当

20歳未満で、身体・知的・精神の障害の程度が著しく重度であるため、日常生活において、常時、特別の介護を必要とする在宅の方に対して支給されます。(身体障害者手帳の1級程度の方・療育手帳のA1所持の方など)

手当支給額 月額 14,580円

【問い合わせ先】 名瀬地区：名瀬総合支所 福祉政策課障害福祉係
住用地区：住用総合支所 市民福祉課福祉係
笠利地区：笠利総合支所 いきいき健康課介護福祉係

Tel 52-1111 (内線1605・1606)

Tel 69-2111 (内線2322)

Tel 63-2299 (内線3131)

重度心身障害者医療費助成制度

重度の身体障害者及び知的障害者の方に対し医療費を助成する制度です。

助成金申請は、重度心身障害者医療費助成金支給申請書の医療機関等証明欄に保険適用分の自己負担金の証明をもらい提出してください。受理した翌月に指定の口座に振り込まれます。なお、高額療養費の払い戻し分や公費負担分、保険適用外の自己負担分(食事費等)については助成金の対象になりません。

【助成対象者】

- ・身体障害者手帳1級または2級をお持ちの方
- ・知的障害者更生相談所において知能指数が35以下と判定された方
- ・身体障害者手帳3級と療育手帳B1をあわせてお持ちの方

児童扶養手当・特別児童扶養手当受給者の皆様へ重要なお知らせ

【児童扶養手当・特別児童扶養手当の現況届について】

8月は児童扶養手当の現況届・特別児童扶養手当の所得状況届の月になっています。受給者は、それぞれ現況届・所得状況届の提出が必要です。この届けを行わないと、手当の支給に影響が出ますので、受付期間内での手続きをお願いします。(該当者については通知書を送付しますので、中身を確認の上、必要書類を揃えてお越しください。)

また、受付期間中の24日と30日(午前9時～午後4時)に「ハローワークの臨時相談窓口」を名瀬総合支所福祉政策課にて開設いたしますので、お仕事のことでお悩みやご相談があれば、ぜひご利用下さい。



【受付期間】

平成29年8月14日(月)～平成29年8月31日(木)
午前8時30分～午後5時15分(土・日を除く)

※なお、名瀬地区においては8月24日(木)から31日(木)の期間(土・日を除く)は、午後7時まで受付を行います。

【持参するもの】 通知書・証書・印鑑・その他必要な書類

【受付場所及び問い合わせ先】

名瀬地区：名瀬総合支所福祉政策課こども未来係

Tel 52-1111 (内線1607)

住用地区：住用総合支所市民福祉課福祉係

Tel 69-2111 (内線2324)

笠利地区：笠利総合支所いきいき健康課介護福祉係

Tel 63-2299 (内線3131)

ご存じですか？母子生活支援施設とは



母子生活支援施設は、子育てや生活の支援を進めながら、母子の生活と自立を支援することを目的とする施設です。

○施設の概要

- ・18歳未満の子どもを養育している母子家庭、離婚の手続きができない事情等で母子に準ずる家庭の女性が子どもと一緒に利用できます。
- ・独立した居室で家事・育児を行うことができます。
- ・いつでも相談できる職員がいます。
- ・入所されたお母さんと子どもの心身と生活の安定を図るために相談、援助を進めながら自立を支援しています。

○費用負担

施設利用の負担金は住民税や所得税に応じて決定します。ただし、光熱水費は自己負担となります。

○その他の支援として

全国社会福祉協議会の鯉淵記念母子福祉助成事業の一環として、10万円の資格取得支援助成を受けることができ、運転免許、その他の資格取得に活用できます。

○利用するには

入所についての相談は奄美市福祉政策課家庭児童相談室で受けております。お気軽にご相談下さい。

【問い合わせ先】 奄美市役所 福祉政策課 家庭児童相談室

Tel 52-1111 (内線1604)

平成 29 年度奄美市防災訓練のお知らせ

近年、地震・津波・風水害・竜巻等の自然災害が全国各地で発生しており、何時発生するか分からない自然災害に対し、全国的に「防災・減災」に対する意識が高まっています。

奄美市防災訓練では、津波災害を想定し、災害時の「情報伝達」や「市民の避難」が迅速かつ適正に行われるよう訓練することで被害の軽減、防災意識の醸成を図ります。

実施日時

平成 29 年 8 月 27 日（日） 9：00～12：00

訓練対象地区

奄美市全域（参加地域）

想定する災害

奄美群島（北部）太平洋沖地震発生に伴う津波災害



訓練内容

- ①情報伝達訓練
 - ・防災行政無線、コミュニティFM等による災害関連情報の伝達訓練。
- ②高台（一時避難場所）等への避難訓練
 - ・大津波警報を受けて高台（一時避難場所）への避難訓練、災害時要援護者への避難誘導及び支援訓練。
- ③その他の訓練
 - ・高台（一時避難場所）から指定避難所へ移動後、安否確認や課題検討会、炊き出し（一部）訓練。
- ④孤立地区支援および海難救助訓練など
 - ・海上保安部、警察、消防組合、漁協、鹿児島県（ドクターヘリ）などと連携した、避難誘導・物資搬送、海難救助および救助者搬送訓練。

住民参加訓練

【お問い合わせ先】名瀬総合支所総務課 ☎ 52-1111（内線 1316）

奄美市農業研修生修了式及び入所式

本市の農業を担う人材を育成するため、将来、地域の中核的農家を志す研修生を受け入れ、主に亜熱帯果樹であるパッションフルーツやJA 共販品目であるがちゃ・実インヅウの栽培実技研修を実施し、農業基礎講座や各栽培講習会への参加、県内優良先進地の視察研修、農業機械化研修への参加による就農支援に取り組んでおります。

7月4日（火）、奄美市名瀬農村環境改善センターにおいて、平成 28 年度奄美市農業研修生 2 名の修了式と平成 29 年度奄美市農業研修生 2 名の入所式を実施しました。修了生が、研修機関へのお礼の言葉と農業経営への熱い思いを述べ、入所した新研修生は、1年後の就農に向けての目標を発表しました。



平成 28 年度奄美市農業研修生 修了生 2 名（敬称略）

- ・川畑 慶一郎（名瀬地区にて就農予定）
- ・岩田 聡（笠利地区にて就農）

平成 29 年度奄美市農業研修生 入所生 2 名（敬称略）

- ・山田 博之 奄美市農業研修センターにて研修（名瀬朝戸）
- ・野崎 淳一郎 笠利営農支援センターにて研修（笠利）

【お問い合わせ先】奄美市農林振興課農政係 ☎ 52-1111（内線 1409）

本場奄美大島紬展示販売会のお知らせ

本場奄美大島紬購入費等助成制度を利用して、紬の着物や洋服を仕立ててみませんか？

日 時：平成 29 年 8 月 26 日（土）～8 月 27 日（日）
10：00～18：00（両日とも）

場 所：本場奄美大島紬会館 6 階
（奄美市名瀬港町 15-1）

※本場奄美大島紬購入費等助成制度とは？

本場奄美大島紬協同組合の検査を合格し、地球印の証紙が貼られた反物を購入して仕立てた場合、その費用及び小物（襦袢・草履等）の購入費総額の 20～40%（上限あり）を助成する制度です。

対象者：奄美市に住所があり、市税に滞納がない方

主催 本場奄美大島紬産地再生協議会



★毎月 15 日はすきすき紬デー★

【お問い合わせ先】奄美市紬観光課

☎ 52-1111（内線 1437）



アヤビキ日記

「ウミガメの産卵とふ化」

奄美海洋展示館 TEL 55-6000



【大島地区消防組合 普通救命講習会 (応急手当の実技講習会) を定期開催しております! 毎月第2日曜日9時〜 (3時間程度) 警防課救急係 ☎ 52-0100

5月12日夜、大浜海浜公園では今年初めてのアカウミガメの産卵が確認されました。7月9日現在まで、アカウミガメが11回、アオウミガメが7回の産卵をしています。8月になると産卵は減り、約2ヶ月をかけて砂の中で成長した卵からのふ化が始まります。



【アオウミガメの赤ちゃん】

母ウミガメは、光や人の気配に敏感で、あたりを警戒し十分に安全を確認してから産卵をします。また、ふ化をした子ガメは、夜になつてから外にはい出し、明るい方向へとつせいに向かっていきます。それは陸地よりも海の方が明るいためです。ライトなどがあると迷ってしまうこともあります。ウミガメの観察時には、赤いフィルムを貼ったライトを使います。赤い光の波長は認識しにくいので、母ガメを警戒させることなく、また子ガメを迷わせることなく観察することができます。

大浜では、第一駐車場の下あたりで産卵をするアカウミガメがいます。外灯や自動販売機があり、車のライトもあたる場所ですが、なぜかそこを好んで卵を産みます。慣れた場所なのか、もしかしたら自分が生まれた場所なのかもしれません。まだ研究は途中ですが、生まれた浜やその近くの浜に帰ってきて産卵をする可能性は高いそうです。これを母浜復帰といえます。

ウミガメは卵を産んだり繁殖ができるようになるまで、約30年かかるそうです。30年前と今では、奄美の砂浜も大きく様変わりしています。これから30年後、今生まれたウミガメたちが母浜に帰ってきて産卵をする時には、どんな様子になっているでしょうか。今よりもっとウミガメたちにやさしい環境になっていてほしいものです。その方が、私たち人間にとっても暮らしやすい島になっていると思うのです。



【アカウミガメの赤ちゃん】

平成 29 年度 奄美市景観形成・環境保全活動助成金募集について

市では、景観形成や環境保全に係る地域課題への対応を図るとともに、奄美群島を訪れる観光客のイメージアップや世界自然遺産の島にふさわしい景観・環境の創造を推進することを目的に、地域の景観形成につながる美化活動や植栽活動、環境保全・育成活動等を行う団体の活動に対する助成を今年度も実施いたします。詳細は下記のとおりです。

なお、活動内容が本事業の趣旨にそぐわない場合や、要望団体が多数ある場合は、ご要望に添えない場合もありますので予めご了承ください。

助成対象団体	本市における地域の景観形成につながる美化活動、植栽活動、環境保全活動等を行う本市の区域内にその活動拠点を置く営利を目的としない団体（自治会、町内会、集落会、NPO 法人、地域づくり団体または事業者等）
助成対象活動	以下のいずれかの活動（継続的に行うもの）。 ①道路、公園等の公共の場所（学校や幼稚園等の教育施設敷地内の活動は除く）や集落で実施する美化活動や植栽活動等 ②集落の宝（石垣、歴史的建造物）の維持・補修活動
助成対象となる物品	上記に掲げた活動を継続的に行う際に必要な物品で、以下に該当するもの。 ・資材等：鎌、スコップ、剪定鋏、払い機等の作業道具、肥料、プランター等の資材 ・樹木・花き等、集落の景観形成に資すると認められるもの ・その他：活動を継続するために特に必要と認められるもの
助成金の額	1団体あたり5万円以内
事業実施期間	平成 29 年 10 月～平成 29 年 2 月
申請期間	～平成 29 年 8 月 10 日（木）
申請先	奄美市役所市民協働推進課（持参または郵送） ※申請様式は市民協働推進課にて配布しております。

【申し込み・お問い合わせ先】

〒 894-0026 奄美市名瀬港町 13 番 1 号 (港町仮庁舎)
市民協働推進課市民協働係 TEL 52-1111 (内線 1736)



住用地区 8月行事予定

日	行事名	開始	場所
8/2 (水)	健康教室「はまゆう会」	9:30	城公民館
	健康教室「住用ゆらおう会」	10:30	体験交流館
8/4 (金)	住用町・小川村交流体験学習(受入事業)～7日まで		奄美市全域
8/5 (土)	資源ごみ分別収集(ペットボトル)		町内全域
8/7 (月)	し尿汲み取り		市・戸玉・山間
8/8 (火)	し尿汲み取り		上役勝・下役勝・西仲間・石原
8/9 (水)	健康教室「住用ゆらおう会」	10:30	体験交流館
	古紙類分別収集(新聞紙・ダンボール)		町内全域
8/10 (木)	し尿汲み取り		見里・東仲間・川内
8/11 (金)	し尿汲み取り		摺勝・城・和瀬
8/15 (火)	乳幼児健診・幼児歯科検診	12:30	住用支所3階大会議室
	奄美市住用戦没者慰霊祭	9:30	住用公民館
8/16 (水)	健康教室「山間いきいき教室」	9:30	山間交流施設
	健康教室「住用ゆらおう会」	10:30	体験交流館
8/18 (金)	健康教室「サネンバナ教室」	9:30	市公民館
8/19 (土)	資源ごみ分別収集(ビン類)		町内全域
	青少年育成の日		
8/20 (日)	住用町三太郎祭り		
	家庭の日・市民清掃の日		
8/21 (月)	第58回住用地区体育祭 第1回運営委員会	18:30	住用支所 3階大会議室
8/23 (水)	健康教室「住用ゆらおう会」	10:30	体験交流館
	古紙類分別収集(その他紙類)		町内全域
9/2 (土)	資源ごみ分別収集(ペットボトル)		町内全域
9/4 (月)	し尿汲み取り		市・戸玉・山間
9/5 (火)	し尿汲み取り		上役勝・下役勝・西仲間・石原
9/6 (水)	健康教室「住用ゆらおう会」	10:30	体験交流館
	健康教室「はまゆう会」	9:30	城公民館

住用町における8月の集合徴収日程について

8月は、市県民税の第2期分並びに国民健康保険税・後期高齢者医療保険料及び介護保険料の第2期分の納期となっていますので納期限内に納付していただきますようお願いいたします。

また、未納分と過年度滞納分の市税、住宅使用料、水道使用料についても当日会場で納めることができますので、市民の皆様のご協力をお願いします。

	午前	午後
8月22日(火)	市・戸玉・山間 川内・東仲間・見里	上役勝・西仲間・石原 和瀬・城・摺勝

※当日の詳しい徴収時間につきましては、改めて集落の放送等でご案内させていただきます。

藤島部屋が合宿に!



6月12日より住用町『奄美体験交流館』にて合宿をおこなった、元大関武双山親方の『藤島部屋』力士15名。

6月14日に社会福祉法人恵寧会住用の園を訪問し、一緒にカラオケをするなど、入所されている方々と交流を図りました。初めて見るお相撲さんを前に、入所者から色々な質問が飛び交い、質問の受け答えに笑いがおこったりする場面もありました。

地域協議会

6月30日に住用町地域協議会が住用総合支所にて開催されました。今回の会議では、平成29年度の予算関係や各種事業と集落支援の説明が事務局よりありました。

新たに委嘱された方々は、次の通りです。

伊波 興一郎さん
岸田 さゆりさん
川井 慶宣さん
肥後 末雄さん



燃やせるごみ: 8/1、8/4、8/8、8/11、8/15、8/18、8/22、8/25、8/29、9/1、9/5

燃やせないごみ: 8/2、8/16、8/30、9/6

※ごみ出しは8時30分までに収集場所へ

笠利ライオンズクラブ・最後の奉仕作業

6月29日（木）笠利ライオンズクラブ（奥 篤次会長）は、縁石に夜光反射板を設置する奉仕活動を行いました。同クラブは、名瀬ライオンズクラブと合併し6月末で解散、今回は最後の地域奉仕活動となりました。



▲設置した夜光反射板



第67回社会を明るくする運動

7月3日（月）赤木名中学校体育館で、北大島保護区保護司会（脇田 正人会長）の第67回社会を明るくする運動結成式がありました。保護司や関連機関職員、同校生徒等約250人が参加。内閣総理大臣のメッセージ伝達や講演等が行われました。



平成29年度笠利地区スポーツ少年団競技別交歓大会 ～バレーボール競技～

6月17日（土）に太陽が丘体育館で笠利地区スポーツ少年団競技別交歓大会のバレーボール競技が行われました。A級は優勝 赤木名A、2位 笠利、3位 屋仁A、節田、B級は優勝 赤木名B、2位 笠利、3位 屋仁Bでした。



▶ A級優勝
赤木名A



▶ B級優勝
赤木名B

第16回笠利町家庭婦人バレーボール大会!!

7月2日（日）太陽が丘総合体育館にて、奄美市地域女性団体連絡協議会笠利支部第16回笠利町家庭婦人バレーボール大会が開催されました。5チームが参加し珍プレー、好プレーのなか親睦が深められました。

【試合結果】

- 優勝 中金久
- 二位 外金久ストゴレ
- 三位 屋仁スマイル



平成29年度一般コミュニティ助成事業で整備（喜瀬一区集落会）

笠利町喜瀬一区集落会は、「一般コミュニティ助成事業」（一財 自治総合センター）を活用し、冷蔵庫・ノートパソコン、エアコン等を整備しました。集落公民館の施設整備の充実が、今後地域の活性化につながるものと期待しております。

※「一般コミュニティ助成事業」とは

宝くじの社会貢献広報事業として、宝くじの受託事業収入を財源として実施している事業です。地域住民が実施するコミュニティ活動を促進し、その健全な発展を図るとともに、宝くじの普及・広報を目的として行われるものです。



笠利地区8月行事予定

日	行事名	開始	終了	場所
8/1 (火)	ミニ人間ドック健診 (特定健診+がん検診)	8:00		ふれ愛の郷
8/2 (水)	ミニ人間ドック健診 (特定健診+がん検診)	8:00		ふれ愛の郷
8/3 (木)	ミニ人間ドック健診 (特定健診+がん検診) 群馬県みなかみ 町・奄美市笠利町 交流事業 (～7日)	8:00		笠利町内
8/4 (金)	ミニ人間ドック健診 (特定健診+がん検診)	8:00		ふれ愛の郷
	定例駐在委員会	9:00		笠利総合支所 3階会議室
8/7 (月)	介護予防はつらつ 教室 (中金久)	14:00		中金久学舎
8/8 (火)	母子相談「たんぽ ぽクラブ」	10:00	12:00	ふれ愛の郷： 多目的ホール
	介護予防はつらつ 教室 (節田)	14:00		節田生活館
8/9 (水)	精神デイケア「ふ れ愛会」	10:00	13:00	ふれ愛の郷： 多目的ホール
8/10 (木)	スターウォッチング in 笠利地区			太陽が丘運 動公園
8/13 (日)	平成 29 年度 第 28 回あやまる祭り	8:30	21:30	宇宿漁港
8/14 (月)	笠利公民館夏季児童 習字教室 (～17日)			笠利公民館
8/16 (水)	乳幼児健診	12:30	15:30	ふれ愛の郷： 多目的ホール
8/17 (木)	介護予防はつらつ 教室 (平)	14:00		平公民館
8/20 (日)	笠利地区子ども会ゲ ラウンドゴルフ大会			あやまる GG 場
8/31 (木)	介護予防はつらつ 教室 (手花部)	9:00		手花部へき地 保健福祉館

～大島北高から～
No.211

ふるさとへの学舎

【北高カヌー部大躍進九州大会準決勝進出】

北高カヌー部が高校総体県予選でカヌー・カヤック4人乗り、カヌー・カナディアン2人乗りで準優勝という好成績を修めました。
先日、鹿児島県代表として九州大会に出場し、結果は準決勝進出でした。
県強化指定選手に選ばれた部員もおり、更なる活躍が期待できます。



【横断幕と共に】

【難関突破！日商簿記検定2級 2名合格】



【合格証書を手にして】

6月1日に奄美大島商工会議所で日商簿記検定が実施されました。2級の検定試験は一般の

方も含め、合格率35%と難易度の高いものとなりました。

北高では情報処理科から2名の生徒が見事合格しました。日々の補習に真剣に取り組んだ結果が大きく花開きました。

【実用英語検定二次試験に向けて】

大島郡内でも上位の成績実現を誇る英語検定指導。7月2日に行われた二次試験に向けて、ALTと英語科職員とともに面接練習に励みました。練習を通してそれぞれの課題を克服し、自信をもって臨めたと思います。



【英語で Let's talk !】



【面接練習の様子】



寄附 次のみなさまから社会福祉協議会へご寄附をいただきましたので、芳名を記載いたします。

●香典返し(名瀬)

前田 恵美子様(浜里町)	亡	前田 清和様
納 ソメ様(長浜町)	亡	納 八百蔵様
肥後 信男様(朝仁新町)	亡	肥後 シズ工様

●香典返し(笠利)

前田 光江様(辺留)	亡	前田 直哉様
戸内 重八様(笠利2区)	亡	戸内 るり子様

●一般寄附(名瀬)

米田 静夫様(佐仁1区) 亡 前田 スギ様

川畑 幸喜様(万屋) 亡 川畑 ミヨ様

県病院売店様

労協協ろうきん杯チャリティーゴルフコンペ様

ていだつこ参加者一同様

長浜ストア一様



七月詠

(新南風俳句会)

海亀のおのれひさざる砂の後
梅雨明けや来島の文舞ひ込めり
働ける充実感や汗滂沱
(狩奄美俳句会)

悠久のときを告げるや滝の音
啄く口夏草の蔭鳥一羽
夕焼けを愛でつつ帰る親子かな

福山 勇人	金山 由美子	作田 セツヨ
赤塚 嘉寛	富山 萬壽喜	福永 加代子

＜リサイクル情報＞

連絡先：市民協働推進課
☎ 52-1111 (内線1716)

◎譲りますコーナー(新規登録と前回までの登録) H29年5月10日現在

番号	品名	規格	希望価格
32	ベビーサークル(日本育児)		応談

※前回までの登録品

ベビーカー ハイローチェア 二段ベッド ヤマハ船外機 自転車(電動アシスト付)

※品物は、市役所にはありません。登録者と直接交渉になります。

◎求めますコーナー ※品物は、平成29年1月以降の情報です。

チャイルドシート ブルーレイレコーダー パソコン 電子ピアノ
小型冷蔵庫 ベット 自転車(大人・高校生通学用)

奄美法律相談センター 無料法律相談

8～9月相談日のお知らせ(派遣相談) ※必ず電話予約が必要です。

- 8月10日(木) 和田 知彦 弁護士(午後1時～4時30分)
- 8月17日(木) 鈴木 穂人 弁護士(午前9時30分～11時30分)
- 8月24日(木) 前田 昌宏 弁護士(午前11時～12時、午後1時～3時30分)
- 9月14日(木) 大倉 克大 弁護士(午後1時～4時30分)
- 9月21日(木) 和田 知彦 弁護士(午前9時30分～11時30分)
- 9月28日(木) 新倉 哲朗 弁護士(午前11時～12時、午後1時～3時30分)

相談時間はひとり30分間です。担当弁護士は予定です。

多くの方にご利用していただきたいので、原則ひとり年1回とさせていただきます。



【お問い合わせ・予約先】 市民協働推進課市民生活係

☎ 電話：52-1111 (内線1715)

利用した覚えのない請求は支払わずに無視しましょう

未払い代金の債権回収をしているという業者から、パソコンにメールが届いた。

「滞納しているインターネット接続回線と有料サイト利用料の請求」とのことだが、利用した覚えがない。

「期日までに連絡しないと、法的手段に訴える」と書いてある。

どうしたらよいか。

- ・「期日までに連絡するように」などと書いてあっても、絶対に連絡してはいけません。業者からの請求がエスカレートしたケースもあります。
- ・「訴訟を起こす」「弁護士対応になる」など不安をおおることが書かれていても、利用した覚えがなければ決して支払わず、無視しましょう。
- ・支払い義務があるかどうか判断できない場合や心配なときは、すぐに「奄美市消費生活センター」TEL 52-1111 (内線1715) までご連絡ください。



知っ得 税!! ～公正な税負担・公平な市民サービスのために～

第2回目 「賦課期日(ふかきじつ)(税をかける基準日)」

Q 今年の2月に亡くなった夫名義の市県民税納付書が6月に届きました。なぜですか?

A 税金には、賦課期日(税をかける基準日)があります。市県民税の賦課期日はその年度の1月1日です。賦課期日に、奄美市内に住居登録がある方に対して、前年中の所得に基づき本年度の市県民税が課税されます。

例えば、平成28年中に所得のあった方が平成29年2月に死亡した場合、賦課期日である平成29年1月1日現在はご存命であったため、平成29年度の市県民税が課税され、6月には納付書が届くことになります。

Q 亡くなっているのに誰が支払うのですか?

A 亡くなられたご本人の納税義務は、その相続人に継承されます。相続人が複数いる場合は、代表者を決めて納めていただくことになります。

○各種税金の賦課期日 固定資産税：1月1日、軽自動車税：4月1日

7月は固定資産税の第2期、8月は市県民税の第2期の納期となっています。市民の皆様、早めの納付をよろしくお願いいたします。

【お問い合わせ先】 奄美市税務課納税係 ☎ 52-1111 内線(1108・1109)

公共施設等イベントのご案内

イベントについてのお問い合わせは、それぞれの主催者へお願いいたします。

※主催者の都合により、日程や開演時間・入場方法等が変更になることがあります。

※広報紙配布時期前後のイベントは掲載していないこともございます。ご了承ください。

■鹿児島県奄美パーク イベントのご案内

〒894-0504 奄美市笠利町節田 1834

奄美パーク・奄美の郷 ☎ 55-2333 田中一村記念美術館 ☎ 55-2635

※開園時間 9:00~18:00 (7月・8月は9:00~19:00)

※8月の休園日はありません。

日	行事名	開始	終了	入場料
8/6 (日)	サマーコンサート	13:30		無料
	ビシキ×びしき× BiShiKi 展 in 奄美 (~8/27)	9:00	19:00	無料
	ビシキ×びしき× BiShiKi 展 in 奄美 フロアトーク	14:00	15:00	無料
8/13 (日)	しまうたミニライブ	13:30	14:00	無料
8/19 (土)	夏休み親子手作り教室~オリジナル時計を作ろう~ ※事前申し込みが必要です。	10:00	11:30	無料
8/20 (日)	奄美パーク夏まつり ~シマジマ(喜界島・与論島)だより~	13:30		無料
8/26 (土)	夏休み親子「織り体験」(午前・午後の部) ※事前申し込みが必要です。	10:00	12:00	無料
		13:30	15:30	
8/27 (日)	しまうたミニライブ	13:30	14:00	無料
	ネリヤカナヤフェスタ自然写真家 興 克樹講演会 「海から眺めた奄美大島~さんごうみかめくじらのお話~」	14:30	15:30	無料
	ネリヤカナヤフェスタ自然写真家 興 克樹 写真展最終日	9:00	19:00	無料
9/3 (日)	一村鑑賞会 ※事前申し込みが必要です。定員20名程度。	10:00	12:00	無料

■奄美文化センター(奄美振興会館) 催物のご案内

〒894-0036 奄美市名瀬長浜町517番地 奄美振興会館

☎ 54-1211 ☎ 52-6852

日	行事名	時刻	料金等	主催
8/11 (金)	平成29年度合同お盆供養祭	受付 18:00 開式 19:00	関係者	真言宗光明寺 (53-0179)
8/12 (土)	奄美文化センター開館30周年記念自主事業 踊り舞! 語り舞! ガジユータ 2017	開場 13:30 開演 14:00	無料(入場整理券有り)	奄美市・奄美市教育委員会企画:アーマイナープロジェクト(53-2202)
8/13 (日)	ぬ〜でん市(一万人広場)	9:00~12:00	出店料 500円	わきや島リユース 080-2717-1413(田畑)
8/16 (水)	平成29年度生涯学習講座 健寿大学「講話・シマ唄」	14:00~16:00	講座受講生対象	奄美市名瀬公民館 (52-1816)
8/20 (日)	フリーマーケット(一万人広場)	9:00~12:00	出店料 個人500円 団体2,000円	名瀬フリーマーケット市民の会(090-3662-0110:西)
8/26 (土)	朝日中学校吹奏楽部定期演奏会	開場 13:30 開演 14:00	無料	朝日中学校吹奏楽部 (52-1195)
8/27 (日)	金久中学校吹奏楽部定期演奏会	開場 14:00 開演 14:30	無料	金久中学校吹奏楽部 (52-0738)
9/2 (土)	奄美文化センター開館30周年記念奄美市自主文化事業 奄美十五夜唄あしび~よねや赤木名島唄・八月踊り~	開場 18:30 開演 19:00	大人1,000円 中学生以下500円	奄美文化センター (54-1211)

■奄美市 AiAi ひろば イベント予定表 〒894-0027 奄美市名瀬末広町 14-10 ☎ 52-1778

日	行事名	時間	料金	主催
8/9 (水)	ねっせんきやきばろう会(男性体操教室)	13:30~16:00	100円	名瀬地域包括支援センター(55-1165)
8/10 (木)	第1回 家族のための介護講座	13:30~15:30	無料	名瀬地域包括支援センター(55-1165)
8/12 (土)	第16回商店街夏まつり	14:00~20:00	無料	奄美市通り会連合会(52-6111)
8/23 (水)	ねっせんきやきばろう会(男性体操教室)	13:30~16:00	100円	名瀬地域包括支援センター(55-1165)
8/26 (土)	あいあいカフェ 「女性消防団による防災教室」	14:00~16:00	無料	男女共同参画あまみ会議 52-1111 (内線 1737)
9/2 (土)	AiAi フリーマーケット	9:00~13:00	無料	(株)まちづくり奄美(69-3432)(限定受付8組まで)

※検診日程については、名瀬地区は26ページを、住用・笠利地区は各地区のページをご覧ください。

名瀬公民館 新着図書案内

【名瀬公民館】

- *『あなたの人生、片づけます』/ 垣谷 美雨
 - *『百年の散歩』/ 多和田 葉子
 - *『やめるときも、すこやかなるときも』/ 窪 美澄
 - *『とるにたらないちいさないきちがい』/ アントニオ タブッキ
- ・・・ほか

【金久分館】

- *『沈黙』/ 遠藤 周作
 - *『13歳、「私」をなくした私 性暴力と生きることのリアル』/ 山本 潤
 - *『日本懐かしお菓子大全』/ 松林 千宏
 - *『109ひきのどうぶつマラソン』/ のはな はるか
- ・・・ほか

【四谷分館】

- *『奄美の歴史入門：奄美子たちに贈る：奄美はいつから日本の？』/ 麓 純雄
 - *『世界史としての日本史』/ 半藤 一利、出口 治明
- ・・・ほか

夏休みの課題図書や、自由研究に役立つ本がたくさん!

ぜひ、公民館の図書室に遊びにきてください。

【お問い合わせ先】

奄美市名瀬公民館

☎ 52-1816



市長の主な動き

朝山奄美市長の過去1か月における主な動静を紹介するコーナーです。



第67回社会を明るくする運動結成式

月日	動き	場所
6/15 (木)	一般質問	本会議場
6/16 (金)	一般質問	本会議場
6/18 (日)	平成29年度奄美市学力向上フォーラム	文化センター
6/20 (火)	議会本会議(総括)	本会議場
	奄美市開発公社理事会	振興会館
	本場奄美大島紬協同組合女性部会 第23回総会	あまかん
6/22 (木)	名瀬ライオンズクラブ新旧引継式例会	あまかん
	奄美空港ターミナルビル第31回株主総会・取締役会	あまかん
6/23 (金)	奄美市社交飲食業組合平成29年度総会	あまかん
	世界自然遺産トレイルシンボルマークデザインコンテスト審査会	大島支庁会議室
6/26 (月)	奄美市産業活性化協議会	4F会議室
6/27 (火)	横浜DeNAベイスターズとの懇親会	横浜市
6/29 (木)	横浜DeNAベイスターズ公式戦「奄美DAY」	横浜スタジアム
	JAC取締役会・株主総会	JAC本社
6/30 (金)	城山観光ホテルイベント「奄美群島night」	城山観光ホテル
	鹿児島県防衛協会総会	鹿児島市
7/3 (月)	ふるさと屋台村「黒糖焼酎の夕べ」	ふるさと屋台村
7/4 (火)	最終本会議	本会議場
	第67回社会を明るくする運動結成式	赤木名中学校 校体育館
7/6 (木)	奄美市農業研修生 平成28年度修了式 H29年度入所式	農業研究センター
7/7 (金)	平成29年度全国ハンセン病療養所所在市町連絡協議会総会	青森アップルパレス青森
7/9 (日)	全国ハンセン病療養所所在市町連絡協議会視察	松丘保養園
7/10 (月)	島尾敏雄生誕100周年記念事業祭	あまかん
7/12 (水)	奄美市健康教室全体交流会	三儀山体育館
	マングローブパーク株主総会	アイアイ広場
7/13 (木)	三沢あけみデビュー55周年記念ディナーショー	あまかん
7/14 (金)	消防組合へのドローン寄贈への感謝状贈呈(サト商会)	消防組合
	鹿児島労働局と奄美市との雇用協定調印式	応接室

◎お便り紹介◎



7月18日～8月10日にサマージャンボ宝くじが発売されます。楽しみます。

■奄美に来て2年目、ハブにおびえながらも庭にルリカケスやオオストンアカゲラなどが来る自然に感動です！(36歳女性)

■先日、内地に住む娘に時計草を送りました。2日後「箱を開ける前からシマの香りがした」というメールが来て大変喜んでいました。(77歳女性)

■最近早朝ウォーキングを始めました。ルリカケスの声を聞きながらのウォーキングはとても贅沢なひとときです！紫外線の強い奄美ですが日の出頃には帰宅するので、その点もクリアできて健康のために続けていきたいです。(52歳男性)

■アヤビキ日記のミステリーサークル、とてもきれいですね！(45歳女性)

■梅雨が明けて夏本番。暑い日が続きますが、いろいろな行事を楽しみに乗り切っていこうと思います。奄美まつり楽しみ！(47歳男性)

■毎日部活でバスケットをがんばっています。練習中の体育館はとても暑いです。(11歳女性)

たこさんのお便り、ありがとうございます。



コクトくん

奄美市の人口

(住民基本台帳)

平成29年6月30日現在

世帯数 23,647世帯

人口総数 43,793人

男性 20,851人

女性 22,942人

消防団員募集中!

大島地区消防組合 ☎52-0100

平成29年 火災件数

区分	6月	年計
名瀬	1	5
笠利	0	8
住用	0	0
合計	1	13

火の用心!

健診日程 名瀬地区 Tel 52-1111 内線 1145

日	行事名	受付開始	受付終了	備考(対象者など)
8/8 (火)	4か月児健診	12:30	13:00	平成29年3/16～平成29年4/15生
8/8 (火)	7か月児相談	9:30	9:45	平成28年12/16～平成29年1/15生
8/18 (金)	1.6歳児健診	12:30	13:00	平成28年2月生
8/17 (木)	3歳児健診	12:30	13:00	平成26年3月生
8/23 (水)	母子健康相談	9:30	11:00	市内に住む親子

※会場は奄美市保健センター(奄美市名瀬井根町1-2)です。

※広報クイズの抽選でコクトくんのピンバッジ(非売品)を10名様にプレゼントしています。

応募方法につきましましては、広報クイズのコーナーをご覧ください。ご応募をお待ちしております。



戸籍の窓

お誕生おめでとう

※保護者の承諾を得た方のみ掲載しています。

氏名 氏名 保護者名

(6月届出)

安田 希子 (きこ)	真琴
山野 琥白 (こはく)	新
久保 美依菜 (みいな)	健志郎
江藤 紬 (つむぎ)	太治
市田 翔 (しょう)	廣
成田 うの	英児
中 琢琉 (たくる)	大喜
當田 大晟 (たいせい)	直哉
中田 結月 (ゆづき)	翔
森田 希乃 (のの)	一仁



東郷 結愛 (ゆあ)	太志朗
阿世知 煌斗 (あきと)	貴人
山下 七咲 (なき)	友人
藤本 涼寧 (すずね)	亮
荒垣 奏介 (そうすけ)	涼太
日高 慧助 (けいすけ)	敬文
島田 千菜実 (ちなみ)	晃
濱田 彩優美 (あゆみ)	誠太郎
石灘 命 (みこと)	将光
禰 きい菜 (きいな)	哲平
俵 裕花 (ゆうか)	尚裕
重原 七瀬 (ななせ)	伸一郎
榮 美空 (みそら)	和行
大牟禮 いずみ	匠
上地 翔望輝 (ともき)	勇作
門脇 悠真 (ゆうま)	義久

～愛し子へ～ お子さんの写真&メッセージ募集!

本紙では「愛し子へ」と題して、お子さんの写真とメッセージを募集しています。お子さんを掲載し、広報紙を記念の一冊にしませんか?

掲載を希望される方は、お子さんの氏名(ふりがな)・生年月日・住所・保護者名・電話番号・保護者からのメッセージを添えて、奄美市企画調整課広報統計係までご持参ください。【お問い合わせ先】 ☎52-1111 (内線 1325)

広報クイズ?

3つの答えの中から正しいものを選び、ハガキに書いてお送りください。
※平成29年6月〜ハガキ料金が62円へ値上げされました。

- ① 太陰太陽暦(旧暦)とは、月の満ち欠けの周期に、季節を表す『節気』を組み合わせた暦のこと。
- 〇〇に入るのは?(ヒント4P)
- A: 二十四 B: 十二 C: 二十二

- ② 奄美市中学生選抜チームが出場する離島甲子園。今回の開催場所は?(ヒント7P)
- A: 奄美市 B: 石垣市 C: 西之表市

- ③ 子育て応援メール『はぐくみ』の登録受付・配信開始予定は今年の何月中?(ヒント14P)
- A: 8月 B: 9月 C: 10月

■応募方法 ハガキに答え(例: ①A)、住所、お名前(ペンネーム可)ですが賞品の発送のため必ず本名もお書き添えてください。年齢、性別、電話番号と、コメント(感想・身の回りのことなど)を書き添えてください。全問正解者の中から抽選で1名様に図書カード(二千円分) + コクトくんシール、5名様に図書カード(千円分) + コクトくんシール、5名様にコクトくんエコバッグ + コクトくん画面クリナー、10名様にコクトくんピンバッジをプレゼント

します。ご応募・お便りお待ちしております。

■宛先 〒894-8555 奄美市名瀬幸町25-8

奄美市役所「広報クイズ」係

■締め切り 8月16日(当日消印有効)

■7月号の正解(54通中53通正解)

① B ② B ③ C

抽選で次の方々が当選しました。おめでとうございます。(賞品は後日郵送いたします。)

●図書カード(二千円分) + コクトくんシール(1人)

元カツエさん(名瀬有屋町)

●図書カード(千円分) + コクトくんシール(5人) : アマミホシゾラフ

グさん(名瀬大熊町)、なみなみさん

さん(名瀬西仲勝)、石原徳子さん(住

用町石原)、赤塚悦雄さん(名瀬古田

町)、ケイクさん(名瀬春日町)

●エコバッグ + 画面クリナー(5人) : ダイエット実施中さん(笠利町

中金久)、たけちゃんさん(笠利町平)、

赤塚隆寿さん(名瀬鳩浜町)、真辺咲

子さん(名瀬真名津町)、栄須美子さ

ん(名瀬春日町)

●コクトくんピンバッジ(10人) : 園

児ママさん(名瀬仲勝)、ソラさん(名

瀬長浜町)、亜紀子さん(名瀬小宿)、

外木宏明さん(神奈川県川崎市)、ま

あさん(笠利町喜瀬)、奄美大好きさ

ん(笠利町川上)、渡辺勝さん(名瀬

平田町)、ぶ〜みんさん(笠利町屋仁)、

くるさん(笠利町里)、赤塚さおりさ

ん(名瀬浦上町)



小浜キャンプ場 リニューアルオープン!



▲大浜海浜公園内の小浜キャンプ場がバースハウス（トイレ・シャワー施設）や休憩棟、遊歩道等の改修を終え、7月8日にリニューアルオープンしました。

夏休みの思い出づくりに、新しくなった小浜キャンプ場を利用してみてはいかがでしょうか。ご利用の際は、奄美海洋展示館 ☎ 55-6000 へお問い合わせの上、事前にご予約ください。

MBCふるさとウィーク 7/31(月)~8/6(日)

「第54回奄美まつり」開催にあわせ、奄美大島をMBCのラジオやテレビで取り上げる「MBCふるさとウィーク」がおこなわれます。

期間中は奄美市の様々な情報や人が取り上げられ、魅力たっぷり放送されるのだ!



MBCラジオ



月~金 6:30 ~



月~金 10:00 ~



月~金 13:30 ~



ポニー号が奄美大島にやってくる!!

MBCテレビ



月~金 9:55 ~ 土 9:30 ~



月~金 15:50 ~



月~金 18:55 ~

*** 奄美少年自然の家事業案内 ***

スターウォッチング 「夏の星空とペルセウス座流星群」

【期日】平成29年8月12日(土)〈曇天・雨天実施〉【時間】19時30分~20時30分

【活動内容】(1)夏の星座やペルセウス座流星群、土星についての話

(2)夏の星座やペルセウス座流星群の観察

(3)小型望遠鏡によるアンタレスの観察、スコープによる月の観察

(4)天体ドームの見学及びクーデ式望遠鏡による土星の観察

※天候により観察ができない場合は、夏の星座や流星群の話を実施します。

※どなたでも参加できます。(事前申込不要)詳しくは、ホームページまたはお電話でご確認ください。

☎ 0997-53-1032

奄美少年自然の家

検索

町の人気者

満一歳になりました。子どもは町の宝。みんなでこの子たちに誇れる町づくりを。努めましょう。



鳥袋 愛紋(あもん) ちゃん
平成28年8月10日生 涼全(里)



手島 岳人(がくと) ちゃん
平成28年8月20日生 岬(笠利2区)



村田 勇晴(ゆうせい) ちゃん
平成28年8月20日 勇平(屋)

