



広報 奄美市だより

奄美まつり

だより

7 月号

2017年(平成29年)

No.136

奄美市山中。国指定天然記念物である、キツツキ科のオーストンオオアカゲラは、4月～6月に繁殖期を迎えます。  
耳を澄ますと、くちばしで樹の幹をつつく、ドラミングの音が、今にも聞こえてきそうな様子です。

#### 今月号の主な内容

- 第54回 奄美まつり P2
- 奄美市職員募集のお知らせ P3
- 奄美市の平成29年度予算について P4
- 市民交流センター(仮称)基本構想・基本計画 P8
- ミニ人間ドック検診日程 P11

8/3  
木

シマあすびの夕べ<sup>ゆう</sup>



18:00 ~ 21:30  
(奄美文化センター)  
主催：南海日日新聞社

奄美まつり 第54回

8/4  
金

花火大会・花火だよ！全員集合



花火だよ！全員集合 17:00 ~ 22:00 (御殿浜公園)  
主催：あまみ FM デイ！ケイ！  
花火大会 20:00 ~ 21:00 (名瀬商港区)

平成 29 年 8 月 3 日 (木)  
~ 8 月 6 日 (日)

8/5  
土

舟こぎ競争・八月踊り



舟こぎ競争 8:00 ~ 16:30  
(名瀬港 佐大熊地区)

八月踊り 20:00 ~ 22:00  
(支庁通り・本町通り・屋仁川通り)

8/6  
日

MBC奄美やちや坊相撲大会・パレード



MBC奄美やちや坊相撲大会

8:00 ~ 15:00 (名瀬中学校)

パレード

1部 楽隊・御輿等 16:00 ~ 17:20  
2部 踊り連・六調 17:30 ~ 19:10  
(ふれ愛パーク~本町通り~屋仁川通り  
~奄美市水道課前~ふれ愛パーク)

# 平成29年度 奄美市職員募集のお知らせ

平成29年度奄美市職員採用候補者試験を次のとおり予定しています。

## 奄美市職員採用候補者試験

試験区分	職種	採用予定人員	受験資格
行政職	一般事務	若干名	昭和62年4月2日から平成12年4月1日までに生まれた者
	保健師	若干名	昭和62年4月2日以後に生まれた者で、保健師の資格を有する者又は平成30年3月31日までに取得見込みのもの
	土木	若干名	昭和62年4月2日以後に生まれた者で、土木を専攻したもの
	管理栄養士	若干名	昭和62年4月2日以後に生まれた者で、管理栄養士の資格を有するもの又は平成30年3月31日までに取得見込みのもの
	幼稚園教諭又は保育士	若干名	昭和62年4月2日以後に生まれた者で、幼稚園教諭免許若しくは保育士資格を有するもの又は平成30年3月31日までに取得見込みのもの
消防職	消防士(大島地区消防組合への派遣職員)	若干名	都道府県公安委員会が交付する普通免許以上の自動車運転免許証を所有(平成30年3月31日までに取得できる者を含む)し、昭和62年4月2日から平成12年4月1日までに生まれた者で心身ともに健全なもの

## 身体障がい者を対象とする奄美市職員採用候補者試験

試験区分	職種	採用予定人員	受験資格
行政職	一般事務	若干名	身体障害者福祉法第15条に定める身体障害者手帳(1級~6級)の交付を受けている者で、次の2つの要件を満たすもの ア) 昭和57年4月2日から平成12年4月1日までに生まれた者 イ) 自力により通勤ができ、かつ、介護者なしに職務の遂行が可能なる者

## 奄美市民間企業等職務経験者職員採用候補者試験

試験区分	職種	採用予定人員	受験資格
行政職	一般事務	若干名	次の2つの要件を満たす者 ア) 昭和47年4月2日から昭和62年4月1日までに生まれた者 イ) 民間企業等において、平成29年7月1日までの直近10年の間で5年以上、職務経験を有していること。
	保健師	若干名	次の3つの要件を満たす者 ア) 昭和47年4月2日から昭和62年4月1日までに生まれた者 イ) 保健師の資格を有する者 ウ) 民間企業等において、平成29年7月1日までの直近10年の間で5年以上、保健師としての職務経験を有していること。
	主任介護支援専門員	若干名	次の3つの要件を満たす者 ア) 昭和47年4月2日から昭和62年4月1日までに生まれた者 イ) 主任介護支援専門員の資格を有する者 ウ) 民間企業等における介護支援専門員として、平成29年7月1日までの直近10年の間で5年以上、介護保険事業所等における職務経験を有していること。
	土木	若干名	次の2つの要件を満たす者 ア) 昭和47年4月2日から昭和62年4月1日までに生まれた者 イ) 民間企業等において、平成29年7月1日までの直近10年の間で5年以上、土木工事施工事業所等における職務経験を有していること。
	幼稚園教諭・保育士	若干名	次の3つの要件を満たす者 ア) 昭和47年4月2日から昭和62年4月1日までに生まれた者 イ) 幼稚園教諭免許及び保育士資格の両方を有する者 ウ) 民間企業等における幼稚園教諭又は保育士として、平成29年7月1日までの直近10年の間で5年以上、幼稚園又は保育所等における職務経験を有していること。

※職種等、試験の詳細につきましては、奄美市ホームページ、地元新聞等にてご確認ください。

【試験予定日】 **平成29年9月3日(日)**

【応募受付期間】 **平成29年7月3日(月)~平成29年8月10日(木)**

ただし、土曜・日曜・祝日を除く午前8時30分~午後5時15分

※郵送の場合は、平成29年8月10日(木)までの消印有効

【お問い合わせ先】

〒894-8555 鹿児島県奄美市名瀬幸町25番8号

奄美市名瀬総合支所総務課職員係 ☎0997-52-1111 (内線1311・1312)



奄美市公式キャラクター  
くろくま

# 奄美市の平成29年度予算について

## 平成29年度一般会計当初予算は 317 億 6,405 万円

### 平成29年度奄美市一般会計・特別会計当初予算

会計名	予算額	増減率(%)
一般会計	317 億 6,405 万円	0.0
特別会計		
国民健康保険事業	73 億 2,254 万円	△ 0.5
国民健康保険直営診療施設勘定	2 億 4,683 万円	△ 10.8
後期高齢者医療	4 億 3,538 万円	△ 2.1
介護保険事業	48 億 271 万円	△ 1.7
訪問看護	3,268 万円	△ 4.5
公共下水道事業	20 億 8,297 万円	△ 5.6
農業集落排水事業	3 億 2,780 万円	△ 14.6
ふるさと創生人材育成資金	2,459 万円	△ 20.6
と畜場	841 万円	△ 8.2
交通災害共済	716 万円	0.1
特別会計合計	152 億 9,104 万円	△ 2.2
一般・特別会計合計	470 億 5,509 万円	△ 0.7

### 平成29年度奄美市水道事業会計当初予算

#### 1 収益的収入及び支出

(収入)

区分	予算額	増減率(%)
営業収益	9 億 4,698 万円	△ 0.8
営業外収益	2 億 3,861 万円	△ 6.7
合計	11 億 8,559 万円	△ 2.0

(支出)

区分	予算額	増減率(%)
営業費用	10 億 5,392 万円	3.5
営業外費用	5,565 万円	△ 3.2
予備費	500 万円	0.0
合計	11 億 1,457 万円	3.1

#### 2 資本的収入及び支出

(収入)

区分	予算額	増減率(%)
企業債	2 億 3,770 万円	△ 53.9
工事負担金	3 億 2,988 万円	2,014.6
国庫補助金	7,906 万円	△ 87.3
出資金	3,400 万円	△ 93.0
合計	6 億 8,064 万円	△ 58.5

(支出)

区分	予算額	増減率(%)
建設改良費	10 億 2,847 万円	△ 50.4
企業償還金	1 億 3,105 万円	3.1
合計	11 億 5,952 万円	△ 47.3

### 一般会計予算歳出の状況

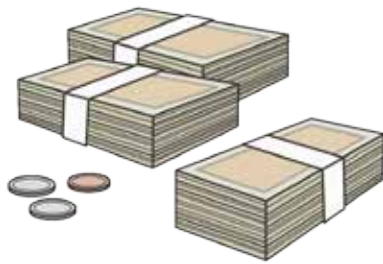

### 一般会計予算歳入の状況

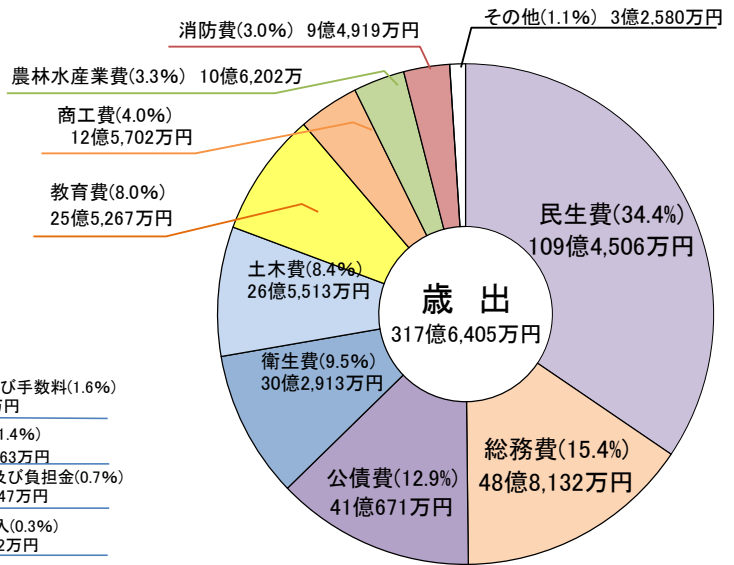
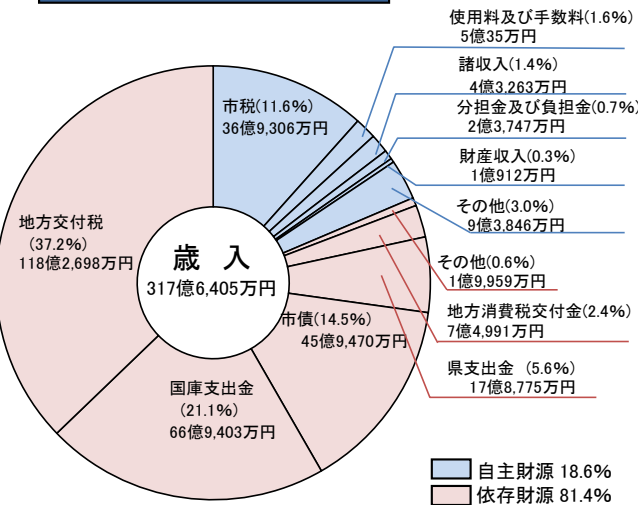

※四捨五入の関係で、計の数値、率(%)が合わない場合があります。

# 平成 28 年度予算執行状況

平成28年度奄美市特別会計予算執行状況(平成29年3月31日現在)

会計名	予算現計	収入済額 (収入率)	支出済額 (執行率)
国民健康保険事業	81億 1,403万円	51億 8,842万円 (63.9%)	73億 4,978万円 (90.6%)
国民健康保険 直営診療施設助定	2億 6,797万円	1億 7,647万円 (65.9%)	2億 1,051万円 (78.6%)
後期高齢者医療	4億 2,583万円	4億 2,357万円 (99.5%)	4億 1,548万円 (97.6%)
介護保険事業	47億 5,449万円	38億 6,102万円 (81.2%)	43億 2,682万円 (91.0%)
訪問看護	3,280万円	2,645万円 (80.6%)	2,645万円 (80.6%)
公共下水道事業	22億 2,416万円	7億 873万円 (31.9%)	14億 2,542万円 (64.1%)
農業集落 排水事業	3億 8,967万円	8,288万円 (21.3%)	2億 4,566万円 (63.0%)
ふるさと創生 人材育成資金	3,097万円	2,969万円 (95.8%)	2,343万円 (75.6%)
と畜場	917万円	274万円 (29.9%)	824万円 (89.9%)
交通災害共済	715万円	714万円 (99.8%)	441万円 (61.7%)
合計	162億 5,624万円	105億 710万円 (64.6%)	140億 3,620万円 (86.3%)

平成28年度奄美市水道事業会計予算執行状況(平成29年3月31日現在)

科	目	予算額	収入・支出済額	率(%)
収入	営業収益	9億 5,453万円	9億 3,041万円	97.5
	営業外収益	2億 5,583万円	2億 9,227万円	114.2
	特別利益	1,218万円	9万円	0.7
	合計	12億 2,254万円	12億 2,277万円	100.0
支出	営業費用	11億 236万円	10億 5,719万円	95.9
	営業外費用	5,747万円	3,412万円	59.4
	予備費	500万円	0万円	皆減
	合計	11億 6,483万円	10億 9,131万円	93.7
資本的収入及び支出	企業債	8億 6,430万円	3億 4,480万円	39.9
	工事負担金	1億 213万円	299万円	2.9
	国庫補助金	8億 1,912万円	2,739万円	3.3
	他会計出資金	6億 7,220万円	2億 4,320万円	36.2
	合計	24億 5,775万円	6億 1,838万円	25.2
支出	建設改良費	31億 8,080万円	11億 1,600万円	35.1
	企業債償還金	1億 2,717万円	1億 2,717万円	100.0
合計	33億 797万円	12億 4,317万円	37.6	

※四捨五入の関係で、計の数値、率(%)  
が合わない場合があります。

【お問い合わせ先】

奄美市財政課 Tel 52-1111

平成28年度奄美市一般会計予算執行状況(平成29年3月31日現在)  
(歳入)

款	予算現計A	収入済額B	B/A
1 市税	37億 5,729万円	35億 8,922万円	95.5%
2 地方譲与税	1億 6,060万円	1億 2,938万円	80.6%
3 利子割交付金	292万円	238万円	81.5%
4 配当割交付金	382万円	318万円	83.3%
5 株式等譲渡 所得割交付金	88万円	0万円	0.0%
6 地方消費税 交付金	7億 2,107万円	7億 5,887万円	105.2%
7 ゴルフ場利用税 交付金	692万円	552万円	79.9%
8 自動車取得税 交付金	1,152万円	1,542万円	133.8%
9 地方特別 交付金	919万円	919万円	100.0%
10 地方交付税	121億 8,832万円	123億 8,510万円	101.6%
11 交通安全対策 特別交付金	560万円	302万円	54.0%
12 分担金及び 負担金	2億 4,729万円	2億 935万円	84.7%
13 使用料及び 手数料	5億 820万円	4億 7,454万円	93.4%
14 国庫支出金	70億 5,294万円	56億 6,334万円	80.3%
15 県支出金	20億 2,584万円	12億 2,391万円	60.4%
16 財産収入	3億 3,788万円	3億 2,153万円	95.2%
17 寄附金	1億 4,072万円	1億 1,865万円	84.3%
18 繰入金	7億 3,080万円	830万円	1.1%
19 繰越金	5億 1,653万円	5億 1,653万円	100.0%
20 諸収入	5億 9,922万円	4億 4,043万円	73.5%
21 市債	51億 8,470万円	2億 4,320万円	4.7%
合計	342億 1,223万円	261億 2,105万円	76.4%

(歳出)

款	予算現計C	支出済額D	D/C
1 議会費	2億 3,866万円	2億 3,678万円	99.2%
2 総務費	61億 2,678万円	47億 9,937万円	78.3%
3 民生費	114億 9,090万円	99億 3,320万円	86.4%
4 衛生費	36億 9,723万円	25億 7,327万円	69.6%
5 労働費	1,557万円	1,543万円	99.1%
6 農林水産業費	11億 7,168万円	8億 465万円	68.7%
7 商工費	12億 48万円	6億 7,815万円	56.5%
8 土木費	27億 4,502万円	14億 1,910万円	51.7%
9 消防費	8億 9,698万円	8億 4,959万円	94.7%
10 教育費	25億 4,528万円	23億 4,453万円	92.1%
11 災害復旧費	1億 1,736万円	9,520万円	81.1%
12 公債費	39億 4,628万円	39億 1,462万円	99.2%
13 予備費	2,000万円	0万円	0.0%
合計	342億 1,223万円	276億 6,387万円	80.9%

## 『サマージャンボ宝くじ』が発売されます!

【発売期間】	7月18日(火)～8月10日(木)		
【抽選日】	8月20日(日)		
【発売場所】	全国の宝くじ売場		
【当せん金】			
1等	5億円	20本	
1等の前後賞	1億円	40本	
1等の組違賞	10万円	1,980本	
2等	1,000万円	60本	
3等	3,000円	200万本	
4等	300円	2,000万本	
夏祭り賞	5万円	4万本	

※宝くじの収益金は、市町村の明るく住よ  
いまちづくりに使われます。

## 『サマージャンボミニ1億円』

【当せん金】			
1等	1億円	45本	
2等	1,000万円	270本	
3等	10万円	9,000本	
4等	5,000円	36万本	
5等	300円	900万本	

## 『サマージャンボ7千100万円』

【当せん金】			
1等	100万円	5,000本	
2等	1万円	5万本	
3等	300円	500万本	



# お知らせのページ



©Amami City

お問い合わせはそれぞれの「問い合わせ先」にお願いいたします。

大玉系統スモモの苗木の申込について  
(奄美市重点品目生産向上対策事業補助金)

【お問い合わせ先】

名瀬総合支所農林振興課農政係

Tel 52・11111 内線1409

住用総合支所産業建設課産業振興係

Tel 69・21111 内線2403

笠利総合支所地域農政課営農指導係

Tel 63・11111 内線3082

奄美市では、農作物重点品目の生産安定、規模拡大及び新規参入を促進し、担い手農家の育成と産地確立を図るために果樹苗木の助成を行っています。

【事業対象者】

奄美市内に居住する主として農業を営む者

【対象品目】

大玉系統スモモの苗木（10本以上購入した方に限りです）

【提出書類】

・苗木購入申込書（右記の各総合支所担当係で取得して下さい）

・20a以上の耕作証明書（各総合支所農業委員会から取得して下さい）

【補助率】

苗木購入費の1/3以内

【申し込み締め切り】

平成29年9月29日（金）

荒廃した農地を引き受けて作物生産を再開する農家のみなさんへ  
(荒廃農地等利活用促進事業)

【お問い合わせ先】

名瀬総合支所農林振興課農政係

Tel 52・11111 内線1409

住用総合支所産業建設課産業振興係

Tel 69・21111 内線2403

笠利総合支所地域農政課営農指導係

Tel 63・11111 内線3081

奄美市では、荒廃している農地の利用を目的とした再生作業等にかかる費用の補助事業を行います。

【事業対象者】

再生作業を行う年度から5年間以上耕作する農業者または農業者等の組織する団体。

賃貸契約・所有権移転により農地を借りている方。

※奄美市が定める「人・農地プラン」の中心経営体に位置付けられている方、見込みがある方。

※事業完了後の耕作状況を5年間は報告する義務があります。

【対象農地】

●農振農用地（各支所の農振担当の方で確認できます。）

●平成28年度に行われた荒廃農地調査で遊休農地とされている農地（各支所の農業委員会を確認できます。）

【支援内容】

●再生作業・耕作放棄地の障害物除去、深耕、整地等および土づくりの補助

・重機等を用いないで再生作業ができる農地（5万円/10aの定額補助）

・荒廃の程度が大きく重機等を用いて行う再生作業（1/2以内補助）

※再生作業を行った上で左記の支援を受けることができます。

●土壌改良・土壌改良に係る費用の補助（2.5万円/10aの定額）

※土壌改良については、2年目も補助対象となります。

●営農定着・作物の作付けに対する補助（2.5万円/10aの定額）

●施設等補完整備・基盤整備・リース方式による農業用機械・施設等の補助（1/2以内）

【申し込み締め切り】

平成29年10月31日（火）

【申し込み締め切り】

平成29年10月31日（火）

【申し込み締め切り】

平成29年10月31日（火）

【申し込み締め切り】

平成29年10月31日（火）

平成29年度甲種防火管理新規講習会のご案内

【お問い合わせ・申込先】

大島地区消防組合消防本部

予防課第一査察係

Tel 0997・52・0100

Fax 0997・52・5107

今年度の甲種防火管理新規講習会を左記のとおり実施します。

消防法第8条に規定する防火管理者としての「資格」を取得するための講習会です。

対象となる事業所の防火管理者になりうる方は、お早めにお申し込みください。

【受付期間】 7月1日（土）

※定員60名になるまで

【受付開始日】 7月1日（土）

【受付開始日】 7月1日（土）

【受付開始日】 7月1日（土）

【受付開始日】 7月1日（土）

【受付開始日】 7月1日（土）

【日時】

8月17日（木）、8月18日（金）

午前9時30分から午後5時まで

【場所】

奄美市名瀬小浜町27番5号

大島地区消防組合消防本部2階会議室

国民年金保険料免除等の申請について

【お問い合わせ先・受付窓口】

奄美大島年金事務所

Tel 0997・52・4341

(音声案内②)

名瀬総合支所国保年金課

Tel 52・11111 内線1148

住用総合支所市民福祉課

Tel 69・21111 内線2302

笠利総合支所市民課

Tel 63・11111 内線3036

保険料が納め忘れの状態、万一、障害や死亡といった不慮の事態が発生すると、障害基礎年金や遺族基礎年金が受けられなくなる場合があります。

経済的な理由等で国民年金保険料を納付することが困難な場合、保険料の納付が免除・猶予となる制度がありますので、右記の窓口で手続きをしてください。

免除の種類は、世帯の所得に応じ、全額免除や一部免除等があります。

また、失業等により保険料を納付することが経済的に困難になったものの、申請を忘れていたために未納期間を有している方等も、一度お問い合わせください。

【受付開始日】 7月1日（土）

【受付開始日】 7月1日（土）

【受付開始日】 7月1日（土）

【受付開始日】 7月1日（土）

【受付開始日】 7月1日（土）

【受付開始日】 7月1日（土）

【受付開始日】 7月1日（土）

【受付開始日】 7月1日（土）

【受付開始日】 7月1日（土）

【受付開始日】 7月1日（土）

【受付開始日】 7月1日（土）

【受付開始日】 7月1日（土）

【受付開始日】 7月1日（土）

【受付開始日】 7月1日（土）

【審査対象期間】

平成29年7月分～平成30年6月

※申請ができる過去期間については、申請書を提出した日から2年1ヶ月前までになります。

“社会を明るくする運動”

強調月間（毎年7月）

【お問い合わせ先】

鹿児島保護観察所奄美駐在官事務所

奄美市名瀬矢之脇町1-2

Tel 0997・52・0944

社会を明るくする運動は、すべての国民が、犯罪や非行の防止と罪を犯した人たちの更生について理解を深め、それぞれの立場において力を合わせ、犯罪や非行のない安全・安心な地域社会を築くための運動です。

①犯罪や非行を防止し、立ち直りを支える地域のチカラとして、次の活動を推進いたします。

■行動目標

①犯罪や非行のない安全・安心な地域社会を築くための取り組みを進めよう

②犯罪や非行をした人たちの立ち直りを支えよう

■重点項目

犯罪や非行をした人を社会から排除・孤立させるのではなく、再び受け入れることが自然にできる社会にするため

①出所者等の事情を理解したうえで雇用する企業の数を増やすこと

②帰るべき場所がないまま、刑務所から社会に戻る人の数を減らすこと

③薬物依存からの回復と社会復帰を長期的に支える地域の環境を作る

④犯罪をした高齢者・障害者等が、社会復帰に必要な支援を受けられる環境を作ること

### 日本遺族会より

#### 戦没者遺児の皆さまへ

#### 【お問い合わせ先】

財団法人 日本遺族会事務局

03・3261・5521

奄美市福祉政策課 社会福祉係

Tel 0997・52・1111 内線1625

#### 【お申し込み先】

鹿児島遺族連合会

Tel 099・812・8292

（財）日本遺族会では、「戦没者遺児による慰霊友好親善事業」への参加者を募集しています。

同事業は、厚生労働省から補助を受け実施しており、先の大戦で父等を亡くした戦没者の遺児を対象として、父等の戦没した旧戦域を訪れ、慰霊追悼を行うとともに、同地域の住民と友好親善を図ることを目的としています。

○参加資格 戦没者の遺児（今回実施する地域以外の方は参加できません）

○参加費 10万円

※集合場所までの交通費、帰国時宿泊代、渡航手続き手数料は含まれておりません。

※参加費は、燃料費の高騰、円安等諸般の事情により値上げする場合がございます。

○実施地域（広域地域）

旧満州、旧ソ連、モンゴル、西部ニューギニア、マリアナ諸島、東部ニューギニア、トラック・パラオ諸島、北ボルネオ・マレー半島、フィリピン、ソロモン諸島、ミャンマー、台湾・バシー海峡、中国（特定地域）

西部ニューギニア、ピスマーク諸島、マーシャル・ギルバート諸島  
※実施地域によって、日程、申込み締切日が異なります。

※日程や申し込み方法等の詳細については、（財）日本遺族会までお問い合わせください。

#### 奄美市認知症の人と家族と支援者の会「まーじんま」七月例会のお知らせ

#### 【お問い合わせ先】

奄美市名瀬地域包括支援センター  
（奄美市高齢者福祉課）

Tel 0997・55・1165

【日時】 7月12日（水）

午後1時半～3時半

【場所】 AiAiひろば

#### 【内容】

・当事者だから話せる貴重な家族介護体験発表

・「むんばなし」の時間

認知症の方を介護した方の介護体験の発表があります。同じ経験をする仲間と話して「自分一人だけじゃない」、「わかりあえる仲間がいる」安心を感じてみませんか。認知症や介護で悩んでいる方の参加をお待ちしています。

#### 「高齢者スキルアップ・就労促進事業」 技能講習の受講者を募集

#### 【お問い合わせ先】

（株）東京リーガルマインド

Tel 099・214・2140

（鹿児島労働局委託事業）

●介護補助員養成講習

【期間】 8月21日（月）～8月30日（水）

※土・日曜日を除く

【時間】 午前10時～午後4時

【場所】 カトリック小宿教会  
奄美市名瀬大字小宿992

【内容】 介護に関する基本的な知識や実務を習得し、介護補助や介護送迎運転手等への就職を目指す講座

【定員】 10名

【受講料】 無料（テキスト代も無料）

【対象者】 ハローワークに求職登録のある55歳以上の方

【応募期限】 8月7日（月）

【応募方法】 お電話またはハローワークにあるチラシにて、ご応募ください。

#### 「法定相続情報証明制度」が始まりました（平成29年5月29日）

#### 【お問い合わせ先】

鹿児島地方支庁奄美支局

Tel 0997・52・0376

現在、相続手続きでは、お亡くなりになられた方の戸籍謄本等の束を、相続手続きを取り扱う各種窓口にも何度も出し直す必要があります。

法定相続情報証明制度は、登記所（法務局）に戸籍謄本等の束

を提出し、相続関係を二覧に表した図（法定相続情報一覧図）を併せて提出していただければ、登記官がその一覧図に認証文を付した写しを無料で交付する制度です。

その後の相続手続きでは、この法定相続情報一覧図の写しを御利用いただくことで、戸籍謄本等の束を何度も出し直す必要がなくなりま

す。また、各手続の審査機関の負担も軽減されますので、是非とも御利用ください。

#### 平成29年度「海上保安学校・海上保安大専修校」学生採用試験のお知らせ

#### 【お問い合わせ先】

奄美海上保安部管理課

Tel 0997・52・5811

※申込みは、インターネットにより行ってください。

1 海上保安学校学生採用試験

#### 【受付期間】

平成29年7月18日（火）午前9時～7月27日（木）【受信有効】

○第1次試験日

平成29年9月24日（日）

2 海上保安大専修校学生採用試験

#### 【受付期間】

平成29年8月24日（木）午前9時～9月4日（月）【受信有効】

○第1次試験日  
平成29年10月28日（土）、29日（日）  
※受験資格・試験内容等詳細については、人事院ホームページ（[http://www.jinji.go.jp/saiyo/siken/top\\_siken.htm](http://www.jinji.go.jp/saiyo/siken/top_siken.htm)）又は海上保安庁ホームページ（<http://www.kaihohmit.go.jp/>）をご覧ください。

#### 海岸愛護月間（7月1日～31日）

#### 【お問い合わせ先】

名瀬総合支所土木課

Tel 52・1111 内線1204

住用総合支所産業建設課

Tel 69・2111 内線2410

笠利総合支所建設課

Tel 63・1111 内線3052

「美しく、安全で、いきいきした海岸を目指して」

海岸や海浜地は、国民共有の財産です。快適で潤いのある海岸環境をみんなでつくっていきましょう。



コンセプト（案）

多世代の人々が学び・教え・伝え・広げる生涯学習の拠点  
 ～物事ぬ知り果てや無ん～

1. 計画の目的

- ・奄美市では、平成 29 年 3 月に奄美市中心市街地活性化基本計画の認定を受け、「賑わいに満ちた活力ある中心市街地の形成」「訪れたい中心市街地づくり」「多様な都市機能が集積した魅力的な中心市街地の形成」を基本方針に掲げ、各種事業の推進に取り組んでいます。
- ・活性化基本計画では、「市民交流センター（仮称）」の整備を主要な事業として位置付けており、平成 32 年度の完成を目指しています。

2. 建設予定地

・現在は奄美市役所の水道課が使用している場所（旧保健所）を予定しています。

※アンケートへのご協力、誠にありがとうございました。

市民交流センター（仮称）建設予定地  
 住 所：奄美市名瀬柳町 2-1  
 敷地面積：約 2,600㎡  
 用途地域：第一種住居地域  
 予 定 地：水道課（現在）



3. 施設の必要性

- ・平成 28 年 4 月に中心市街地内に立地していた旧名瀬公民館が新庁舎建設に伴い解体されたことにより、生涯学習の拠点となる施設建設が望まれています。
- ・これまでの公民館に替わる新たな生涯学習の場、市民交流の場として機能を充実・強化することで、施設を利用する機会が増え、地域住民の相互交流がさらに活発化し、より中心市街地の活性化に貢献することが期待できます。
- ・新たに施設を整備することで、これまで以上に集客効果が高まり、近隣商業施設等への経済波及効果も見込まれることから、地域活性化の拠点施設としての役割が期待されています。

4. これまで・今後

- ・これまで奄美市では、基本構想の策定に向け検討委員会を平成 29 年 3 月から毎月開催してきました。
- ・委員の方は公民館を利用されている各団体の代表等です。高校生も利用者代表としてメンバーに入っています。
- ・今後、検討委員会は 8 月まで毎月 1 回開催を予定しています。

あなたも奄美振興会館（奄美文化センター）の運営に関わってみませんか

奄美市では、奄美振興会館（奄美文化センター）の円滑な運営を図るため、右記のとおり奄美振興会館運営委員の公募を行います。

ご希望の方は、官製はがき又は文書・メール・FAX 等により、住所・氏名・年齢・職業・電話番号をご記入の上、8 月 10 日（木）までにお申し込み（当日消印有効）ください。

- 1 内容 円滑な運営を図るために、お考えやご意見をいただく
- 2 募集人員 2 名
- 3 任期 2 年
- 4 対象者 奄美市民に限る

※応募者が定数を超えた場合には、抽選により決定いたします。

【問合せ・申込先】〒894-0026 奄美市名瀬港町 13 番 1 号

奄美市教育委員会生涯学習課 Tel 52-1384 Fax 53-9501 kyoisg@city.amami.lg.jp

平成 29 年度裁判所職員採用一般職試験（裁判所事務官、高卒者区分）のお知らせ

- 1 申込受付期間
  - (1) インターネット 7 月 11 日（火）～7 月 20 日（木）（受信有効）
  - (2) 郵送 7 月 11 日（火）～7 月 14 日（金）（7/14 消印有効）
- 2 第 1 次試験日 9 月 10 日（日）

詳細は、裁判所のウェブサイト（<http://www.courts.go.jp/saiyo/index2.html>）に掲載している、受験案内で確認してください。受験案内は最寄りの裁判所でも配布しております。

【お問い合わせ先】〒892-8501 鹿児島市山下町 13-47

鹿児島地方裁判所事務局総務課人事第一係 Tel 099-808-3707

九州電力からのお知らせ

■台風時の停電情報をチェック  
 台風による停電時には、電話がつながりにくくなる場合があります。台風等非常災害時の停電情報は下記のホームページでもご確認ください。  
 ■携帯メールサービス  
 台風による停電時には、登録いただいた携帯電話に停電情報をメール配信いたします。詳しくは下記ホームページをご覧ください。

携帯電話版ホームページ

<http://kyuden.jp>

パソコン版ホームページ

<http://www.kyuden.co.jp>



# 作家 島尾敏雄 生誕 100 年 記念事業祭

作家 島尾敏雄の生誕 100 年記念事業祭が次のとおり開催されます。多くの方の御来場をお待ちいたしております。

## ①映画「海辺の生と死」 (特別上映)

日 時：平成 29 年 7 月 7 日 (金)  
 ① 13:30 ~ ② 18:30 ~  
 場 所：奄美文化センター  
 入場料：一般 1,300 円 (当日 1,500 円)  
 中高生 1,000 円

配給：フルモテルモ、スターサンズ ©2017  
 島尾ミホ / 島尾敏雄 / 株式会社ユマニテ

## ②島尾文学の地を訪ねて 加計呂麻島散策ツアー

日 時：平成 29 年 7 月 8 日 (土)  
 内 容：・加計呂麻島散策ツアー  
 ・小栗康平監督講演会  
 映画「死の棘」上映会

## ③講演・シンポジウム「島尾敏雄と奄美」

日 時：平成 29 年 7 月 9 日 (日) 13:10 ~  
 場 所：鹿児島県立奄美図書館 4F  
 講 演：<sup>かけはし</sup> 梯 久美子 (作家) (13:10 ~ 14:30)  
 シンポジウム：「島尾敏雄と奄美」(14:50 ~ 16:50)

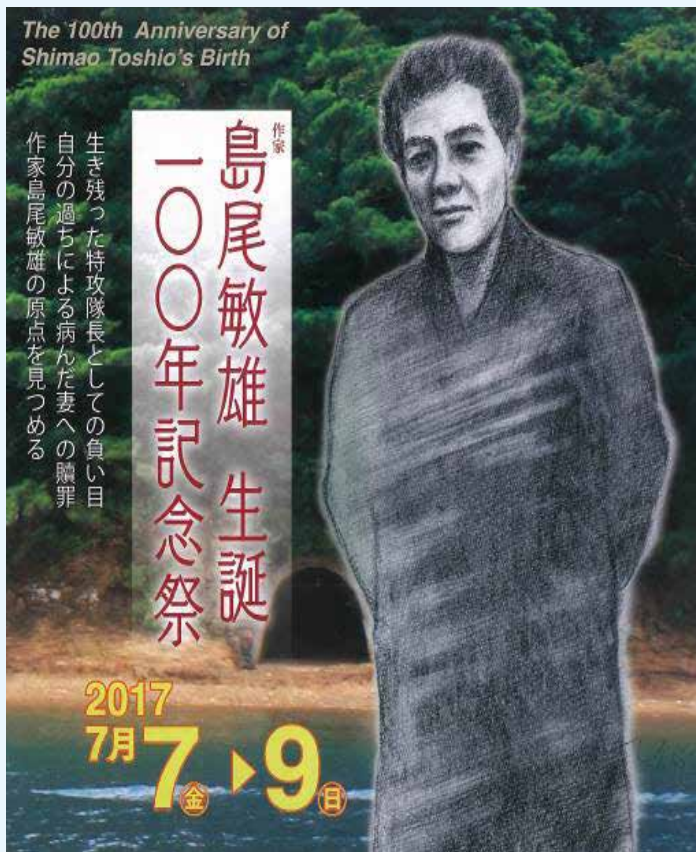

▲詳細は奄美市ホームページからも  
 ご覧いただけます！

### 【お問い合わせ先】

主催：NPO 法人島尾敏雄顕彰会 (島尾敏雄生誕 100 年記念事業実行委員会)  
 共催：鹿児島県立奄美図書館 後援：奄美市・奄美市教育委員会、瀬戸内町  
 お問い合わせ：事務局 浜田百合子 TEL 090-9582-7833 瀬戸内町立図書館 TEL 0997-72-3799

有料広告

この学校には、あなたが変わるチャンスがある!!  
 学校法人 日章学園  
**奄美看護福祉専門学校**  
 看護学科 こどもかい福祉学科 調理師養成学科 ビジネス情報学科(申請中)  
**体験入学 AO入試エントリー受付開始!(7/1~)**  
**7/8(土)10時~**  
 専門実践教育訓練給付金対象学科  
 (看護学科・調理師養成学科)  
 〒894-0771 奄美市名瀬小湊338-2  
 電話 0997-54-9111

有料広告

郷土の益々の発展を祈念致します。  
 —設計・製作・施工—

営業種目 超高層ビル自動ゴンドラ、有人ゴンドラ、エレベーター、  
 ダムウエター、メンテナンス、改修工事、環境関連設備

## 株式会社 東京輸送機

代表取締役会長 平 勝利 (旧名瀬大熊出身)  
 代表取締役社長 平 貴将

〒124-0012 東京都葛飾区立石2-34-5  
 ☎03-3691-9816 (代)・FAX 03-3693-4274

東京都知事許可(般-23)第125571号 東京労働局長許可第18号2号  
 社団法人日本クレーン協会東京支部会員 東京エレベーター工業協同組合員

奄美出身者 泉 千尋 (大熊) 、 中野 晴夫 (仲勝)  
 永井 裕志 (宇宿) 、 押川 光仁 (大熊)

## 子育ての身近な相談場所として



生まれてすぐから、とにかくよく泣く娘で、泣き止まない時は、夜中にドライブに出たり、お風呂に入れたり・・・これは20数年前に娘の子育てをしていた頃のことです。昼間も大きな声でよく泣く娘に、「泣くのは子どもの仕事よ」「大きな声が出るね、丈夫な子になるよ～」と声をかけ、抱っこしてくれるおばちゃんたちにどれだけ救われたでしょう。

その娘も母になり、先日「ご飯のとき、何度止めてもお皿を投げるから怒ってしまった。怒らなくてもよかったのに・・・反省中」との電話がありました。「大丈夫、子育ては反省の繰り返しよ・・・」と返しながら、悩みながらもたくさんの人に支えられていたあの頃を懐かしく思い出しました。

子どもの成長はあっという間で、その成長はうれしく、いとおしくかけがえのないものです。

でも、その成長の過程では、その時々悩みが生まれてきます。「これが正しい」「みんな一緒」ということではないとわかっていても、「うちの子大丈夫かな」と気になったり、思い通りにならない子育てにイライラしたり、ということも多々あると思います。そんな時、自分だけで抱えてしまうと、気持ちの余裕がなくなり「子育てがちょっとつらい」という気持ちにもなってしまいます。

子育てのぐち（大変さ）が吐き出せていますか？

聞いてくれる人はいますか？

自分だけで抱え込まず、声に出してみませんか？

家族だけでなく、周りの人に支えられながらの子育てをぜひしてほしいと思います。自分が支えられた経験は、きつと今度は自分が支える側となって、また、その次の世代へつなげるのではないかと思います。

しかし、今の子育て環境は、地域のつながりの希薄化や核家族化がすすみ、夫も仕事で忙しかったり、祖父母などの支援者も近くにいないなど、子育ても孤立化しがちです。

私たち行政もお母さんたちの身近な相談者でありたいと願い、子育ての応援団になるべく、以下のような事業に取り組んでいます。



### ✿ 子育て世代包括支援センター「はぐくみ」 ✿

名瀬総合支所健康増進課に「子育て世代包括支援センター」を設置し、妊娠期から子育て期までの相談窓口として位置づけています。専任の助産師がいますので、妊娠中のこと、出産のこと、産後のお母さんの心や身体のこと、授乳のことなど、助産師ならではの具体的指導・助言が受けられます。

保健師・助産師と一緒に考えながら子育てを応援していきたいと思っていますので、どうぞ身近な相談場所として気軽にご相談ください。

### ✿✿✿✿✿✿産後ケア訪問事業 ✿✿✿✿✿✿

出産後1ヶ月は、最も不安を抱えやすい時期だといわれています。産後ケア訪問事業は、退院後すぐの時期から支援を開始する事業で、自宅を訪問し、おっぱいやミルクのこと、体重増加、お母さんの心と身体のことなど、市や在宅の助産師が具体的な支援を行います。

### ✿✿✿✿✿✿妊娠・出産応援事業 ✿✿✿✿✿✿

#### 【はぐくみ・育ち見守り隊】

「黒うさぎおばちゃん」による地域の妊婦さんへの訪問

#### 【はじめてのママクラス】

第1子のママを中心に開催しています

#### 【じいじ・ばあば・おじ・おばのための子育て応援講座】

祖父母世代を対象に子育て応援講座を開催しています。  
(今年度は新しく「マタニティクラス」も実施予定です。)



#### 【お問い合わせ先】

(名瀬総合支所) 健康増進課

Tel 0997-52-1119 (直通)

(住用総合支所) 市民福祉課

Tel 0997-69-2111 (内線 2331)

(笠利総合支所) いきいき健康課

Tel 0997-63-2299 (直通)

#### 今月の保健師



徳永 明子

# 平成 29 年度 奄美市『ミニ人間ドック検診』日程

検診日	会場	受付時間
7月15日 土	住用公民館(住用)	8:00 ~9:00
7月16日 日		
7月17日 月		
7月21日 金	奄美文化センター	8:00 ~9:30
7月22日 土		
7月23日 日		
7月24日 月	大熊公民館	8:00 ~9:30
7月25日 火		
7月26日 水		
7月27日 木	ふれ愛の郷(笠利)	8:00 ~9:30
7月28日 金		
7月29日 土		
7月30日 日		
7月31日 月		
8月1日 火	奄美小学校体育館	8:00 ~9:30
8月2日 水		
8月3日 木		
8月4日 金		
8月8日 火		
8月9日 水	奄美文化センター	8:00 ~9:30
8月10日 木		
8月11日 金		
8月17日 木	奄美文化センター	8:00 ~9:30
8月18日 金		
8月19日 土		
8月20日 日	奄美市農業研究センター	8:00 ~9:30
8月21日 月		
8月22日 火		
8月23日 水	旧大島工業高校体育館	8:00 ~9:30
8月24日 木		
8月25日 金		
8月26日 土	奄美市保健センター	8:00 ~9:30
8月27日 日		
8月28日 月		
8月29日 火		
8月30日 水		
8月31日 木	奄美市保健センター	8:00 ~9:30
9月1日 金		
9月2日 土		

## お得情報♪

お得

半日でいろんな検診  
が受けられる!

注目!

●特定健診①(長寿健診②・健康診査③)

- ① 40 ~ 74 歳の国保加入者
- ② 後期高齢者医療保険加入者
- ③ 40 歳以上の生活保護受給者

上記以外の方は各医療保険者へご確認ください。

●肝炎ウイルス検査

40 歳以上で、市の検診で肝炎ウイルス検査を受けたことがない方

●胃がん検診

●肺がん検診

●大腸がん検診

…40 歳以上

●腹部超音波検診

●前立腺がん検診…50 歳以上男性



お得

特定健診は、全対象無料!

(がん検診は有料です)

すべて受けると、およそ 20,000 円かかる検査が、  
なんと…4,200 円で受けられる! かなりお得!

お得

受診者全員に  
「割引券 お得ちゃん」をプレゼント!  
市内の運動施設や入浴施設で使えます!

(検診会場で配布)

割引券

奄美市では、健康づくり推進員が健診前にご自宅を訪問し、「特定健診を受けましょう」と声かけをしています。



大切なあなたのためにも、家族のためにも、年  
に一度の検診を受けましょう!

会場でお待ちしております!



6 月末に対象者に受診票を送付しています。  
詳細はそちらをご覧ください。

【お問い合わせ先】

名瀬総合支所健康増進課 ☎ 52-1111 (内線 1144・1145)

住用総合支所市民福祉課 ☎ 69-2111

笠利総合支所いきいき健康課 ☎ 63-2299

### 第3回離島医療談義イン奄美【市民公開講座のお知らせ】

『賢い患者学～住み続けられる島の医療地域医療連携の構想を理解する～』

【日時】平成29年7月16日(日) 9:00～11:00 (開場8:30)

【場所】国立療養所奄美和光園講堂 (奄美市名瀬和光町1700)

○基調講演:『地域医療連携推進法人について』

丸古 和央 (大島郡医師会病院地域医療連携室長)

○パネルディスカッション<座長>古川 誠二 (パナウル診療所所長)  
<パネラー>田丸 友三郎 (奄美市自治会連合会会長・住民代表)

丸古 和央 (大島郡医師会病院地域医療連携室長)

向井 奉文 (大島郡医師会会長)

森田 洋之 (南日本ヘルスリサーチラボ代表)

四元 俊彦 (名瀬保健所長) (50音順)

<総合司会>徳田 英弘 (ファミリークリニックネリヤ院長)

※聴講を希望される方の事前申込みは不要です。

主催:離島医療塾 共催:大島郡医師会

後援(予定):奄美市、龍郷町、大和村、宇検村、瀬戸内町、喜界町、名瀬保健所

【お問い合わせ先】大島郡医師会在宅医療連携支援センター

☎0997-55-6381・55-6382

## 申請はお済みですか? ご長寿応援券



対象者は下記に該当する奄美市民です

(1)平成29年4月1日現在75歳以上の方

※(1)の対象者にはお知らせハガキを送付しています。

(2)平成29年4月1日現在70歳以上74歳以下で運転免許自主返納者

※必ず自主返納を証明するカードをお持ちください。

高齢者向けの交通機関、運動・入浴施設等利用補助券(5千円分)

### 申請方法

お住まいの支所の高齢者担当窓口へ、下記をお持ちください。

【必要なもの】①ご本人の身分証明書

(保険証・免許証など)



②ご本人の印かん

(シヤチハタ不可)

※代理人申請の場合は①②に加え、代理人の本人証明及び印かんも必要となります。

※70～74歳の方は運転免許を自主的に返納した証明(自主返納カード等)が必要です。

【申請場所】(お問い合わせ先)

**名瀬** 高齢者福祉課 本庁舎4階  
TEL: 52-1111 (内線1682・1696)

**住用** 市民福祉課 TEL: 69-2111  
(内線2320・2321)

**笠利** いきいき健康課 TEL: 63-2299  
(※土・日・祝日を除きます)

【申請期限】

利用期限の平成30年3月31日まで申請できますが、なるべくお早めにお手続きください。

### 後期高齢者医療保険料及び介護保険料のお知らせ

平成29年度の後期高齢者医療保険料及び介護保険料が確定しましたので、その額が記載されている納入通知書を7月中旬に送付いたします。ご確認ください。

#### 【保険料の納め方】

●年金からの天引き(特別徴収)

年金の年間受給額が18万円以上の方(手続き不要)

●納付書又は口座振替でのお支払い(普通徴収)

・年金の年間受給額が18万円未満の方

・年度の途中で対象となる年齢(介護保険は65歳、後期高齢者保険は75歳)になった方

・他市町村から転入された方

・年金担保融資制度を利用されている方など

普通徴収で口座振替の登録をされていない方については、納入通知書に納付書を同封しておりますので、指定の納期限までに、市役所会計窓口または最寄の金融機関、コンビニエンスストアなどでお支払いください。

なお、口座振替をご希望の方は、ご利用されている金融機関窓口へ、お申し出ください。

皆さまに納めていただく保険料は、後期高齢者医療制度や介護保険制度を運営するための大切な財源です。住み慣れた地域で誰もが安心して医療や介護サービスを利用できるように、保険料は必ず納めましょう。

### ～後期高齢者医療保険に加入のみなさまへ～ 保険証は平成29年8月から切り替わります

7月31日まで使用できる保険証



8月1日から使用できる保険証

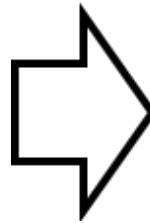

現在お持ちの保険証は、有効期限が平成29年7月31日までとなっております。7月末までに新しい保険証を送付しますので、8月からは緑色の保険証を使用してください。7月中に届かなかった方は、お手数ですが各総合支所後期高齢者医療保険窓口へご連絡ください。※今年度は、「保険証」と「保険料納入通知書」を別々に送付いたしますので、ご注意ください。

#### ◆納付相談をしましょう

後期高齢者医療保険料を滞納している場合には、通常の保険証を送付できません。7月中に納付相談にお越しの上、担当窓口で保険証の更新手続きをしてください。

#### 【お問い合わせ先】

名瀬総合支所高齢者福祉課資格審査係

☎ 52-1111 (内線1686・1693)

住用総合支所市民福祉課国保税務係

☎ 69-2111 (内線2311)

笠利総合支所市民課国民健康保険係

☎ 63-1111 (内線3035・3036)

平成 29 年度国立・県立鹿児島障害者職業能力開発校  
障害者委託訓練生募集案内

◆介護サービス科①（介護職員初任者研修）＜3ヶ月コース＞

・鹿児島県指定 介護初任者研修過程  
・その他独自の就労支援講座  
【訓練実施場所】奄美市社会福祉センター4階会議室  
【委託先】奄美市社会福祉協議会  
〒894-0036 奄美市名瀬長浜町5番6号  
TEL 0997-52-7601 FAX 0997-56-8108  
【定員】8人 【選考方法】面接（実施日：平成29年9月4日）

◆パソコン事務科⑩（パソコンを利用した訓練）＜3ヶ月コース＞

・ワープロ（Word）表計算（Excel）を利用したパソコンの基本操作  
・写真加工やデザイン、ホームページ作成等の応用操作の実践的技術の習得  
・仕事に必要なコミュニケーション能力、ビジネスマナーの習得  
【訓練実施場所】奄美情報処理専門学校  
〒894-0012 奄美市名瀬小俣町3番50号  
TEL 0997-52-6999 FAX 0997-54-4669  
【定員】10人 【選考方法】面接（実施日：平成29年9月5日）

【訓練期間】平成29年9月20日（水）～平成29年12月15日（金）  
【応募資格】障害をお持ちの方で、早期の就職や再就職を目指す方  
【募集期間】平成29年7月24日（月）～平成29年8月16日（水）  
【応募方法】入校願書及び障害を証明する手帳の写しを最寄りのハローワークへ提出（精神障害の方は「主治医の意見書」写しも提出してください。）  
【受講料】無料  
【お問い合わせ先】鹿児島障害者職業能力開発校（事業実施主体）  
☎0996-44-2206 ☎0996-44-2207

平成 29 年度第 1 回【奄美市生活介護員】  
養成研修の開催について

奄美市では、今年度から施行している「介護予防・日常生活支援総合事業」において、訪問介護員（介護ヘルパー）に代わり、軽度な生活援助（買い物、掃除など）を行っていただく「生活介護員」を養成するため、奄美市社会福祉協議会に委託して下記日程で養成研修を行います。

研修修了後は、訪問介護事業所等に登録し、生活介護員として就労することが可能となります。多くの市民の皆さんが受講いただきますよう、ご案内致します。

【日時】7月11日（火）・7月12日（水）9：00～17：00

【場所】奄美病院デイケア棟2階  
（旧南西整形外科跡 名瀬浜里町171-1）

【募集人員】30名

【受講料】無料（ただしテキスト代1,500円実費）

【応募要件】性別、年齢問わず、地域での活動に意欲のある方で、生活介護員として就労を希望する者（現在訪問介護員として就労しておらず、今後、生活介護員として就労を希望される者であれば、訪問介護員等有資格者も受講可能）

【お問い合わせ・申し込み先】奄美市社会福祉協議会  
☎52-7601 ✉info@amamishakyo.org

平成 29 年度放課後児童支援員の鹿児島県認定資格研修募集のお知らせ

1 研修の趣旨

本研修は、放課後児童健全育成事業（放課後児童クラブ）に従事する放課後児童支援員として必要な知識・技能を補完するため、業務を遂行する上で必要最低限の知識・技能の習得とそれを実践する際の基本的な考え方や心得を認識してもらい、有資格者となることを目的とするものです。

2 受講対象者（下記のいずれかに該当する方）

- ・保育士の資格をお持ちの方
- ・社会福祉士の資格をお持ちの方
- ・高校卒業相当の学歴で、かつ2年以上児童福祉事業に従事した方
- ・幼稚園、小学校、中学校、高等学校または中等教育学校の教員資格をお持ちの方
- ・高校卒業相当の学歴で、かつ2年以上放課後児童健全育成事業に類似する事業に従事し、市町村長が適当と認めた方



3 研修日程及び申込期間

研修名	研修日程	場所	申込期間
第1回 認定研修	H29.9.14～H29.9.17	鹿児島市	H29.7.14～H29.8.4
第2回 認定研修	H29.10.1～10.2 H29.10.16～10.17	鹿児島市	H29.8.1～H29.8.22
第3回 認定研修	H29.10.24～H29.10.27	霧島市	H29.8.24～H29.9.14
第3回 認定研修	H29.11.17～H29.11.20	奄美市	H29.9.20～H29.10.11
第3回 認定研修	H30.1.23～H30.1.26	鹿屋市	H29.11.24～H29.12.15

※申込期間外の受付はできません。

※申込用紙については、鹿児島県のホームページでダウンロードすることができます。

【申込み・お問い合わせ先】奄美市福祉政策課 ☎52-1111（内線1609）

有料広告



PET/CTカメラ

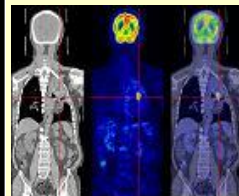

PET/CT画像

奄美市の皆さんへ PET（ペット）によるがんドックが受けやすくなります

厚地記念クリニック（鹿児島市照国町12-1）ではがんドック受診にあたり離島の皆さんの交通、宿泊費等の負担軽減を目的に、受診料の特別割引を実施します。

◎対象 奄美市民の皆さん ◎期間 2年間（H29年4月1日～H31年3月31日）

◎受診料 割引は4万円です（団体割引2万円＋今回の離島特別割引2万円）

受診コース	通常料金	国保以外の方 （割引4万円）	国保・後期高齢者の方 （市の助成5万円）
PET/CTドックコース	14万円	自己負担 10万円	助成後自己負担 5万円

※国保・後期高齢者の方は奄美市の規定によります。

※奄美ゆいセンター会員は別途1万円の助成があります（ゆいセンター事務局へ申込）。

この機会に一度がんドックを受けてみませんか

問合せ・申込：厚地記念クリニック・PET画像診断センター TEL 099-226-8871

# 【U・Iターン者向け】最大100万円の助成金が出ます！ 移住定住促進のための住宅購入費・住宅リフォーム助成金

## 1. 移住定住・住宅購入費助成金

奄美群島外から市内への転入者のための住宅を確保し、定住を促進することにより地域活性化を図る為、移住者及び移住希望者が新築または中古住宅を購入する際に、最大100万円を助成します。但し、購入金額が助成額を下回る場合は実費額となります。

## 2. 移住定住・住宅リフォーム等助成金

奄美市内において移住者（U・Iターン）に貸し出すことを目的に戸建て住宅をリフォームする場合、もしくは移住者がリフォームする場合その際にかかったリフォーム費用の1/2を最大100万円まで助成します。

※詳しくは奄美市ホームページをご覧ください。

【お問い合わせ先】奄美市プロジェクト戦略推進課 0997-52-1111（内線：1342）

### 平成29年度「あまみ創業塾」受講生募集のお知らせ

奄美市では、平成29年度「あまみ創業塾」の受講生を募集しています。

「あまみ創業塾」とは、創業を希望される方・創業後間もない方・本事業に興味のある方を対象に、「経営」・「財務」・「人材育成」・「販路開拓」の知識を習得できる講座を、奄美大島商工会議所・奄美群島振興開発基金・あまみ商工会と奄美市が共同で実施するもので、7月から11月まで全8回の講座を予定しています。

全講座を受講された方は、

- ①株式会社等設立時の登録免許税の軽減措置
- ②信用保証枠の拡充・申込期間の特例
- ③日本政策金融公庫新創業融資制度の自己資金要件のクリア等のメリットを受けることができます。

受講を希望される方は、奄美市ホームページから受講申込書をダウンロードして必要事項をご記入いただき、商水情報課までメール又はFAXにてお申込み頂くか、直接お問い合わせください。

講座内容	実施団体	スケジュール
あまみ創業塾「経営」 (全3回)	奄美大島商工会議所	7/11(火) 7/12(水) 7/13(木) 各午後7時～9時
あまみ創業塾「財務」 (全3回)	奄美群島振興開発基金	9/23(土) 10/14(土) 11/11(土) 各午前10時～12時
あまみ創業塾 「人材育成」(全1回)	奄美市	11月(予定)
あまみ創業塾 「販路開拓」(全1回)	あまみ商工会	10月(予定)

各講座のスケジュール等の最新情報は、奄美市ホームページをご参照ください。

【申込み・お問い合わせ先】

名瀬総合支所商水情報課情報政策係

TEL 52-1111（内線1424・1425） FAX 52-1359

✉ ict@city.amami.lg.jp

### 事業所のみなさまへ

#### ～名瀬クリーンセンターからのお知らせ～

7月1日より、事業所から排出された蛍光灯の当施設への搬入を禁止させていただきます。

今後の排出先といたしまして、下記の業者が受入・保管を行い、主として県外へ搬出することとなります。

ご理解・ご協力のほどよろしくお願いいたします。

- 奄美リサイクル TEL 52-3384
- 有限会社 日之出環境開発 TEL 53-2310

※なお、ご家庭でお使いの蛍光灯につきましては、これまでどおり当施設へ搬入していただけます。

【お問い合わせ先】

大島地区衛生組合管理係 TEL 53-2969



### 知っ得 税!! ～公正な税負担・公平な市民サービスのために～

#### 第1回目 「差押え」

Q いつまでに納付しないと差し押さえられるの？

A 各種税金の納付期日を過ぎると、20日以内に督促状が送付されます。

その督促状が送付されてから11日目までに納付されなければ、国税徴収法で「差し押さえなければならない」と規定されており、これに基づいて、納期の約1ヵ月後には、差押えが可能になります。

Q 何を差し押さえるの？

A 差押え対象となる財産は、差押え禁止財産となっている財産以外のもので、不動産（土地・建物）、預貯金、生命保険掛金、給与、売掛金等の各種債権、家賃等の不動産収入、自動車、その他の動産等、金銭的価値を有しているものです。

市民の皆様、市税の納付はお済みでしょうか？

税金の滞納がある方は、早めの納付をお願いいたします。

【お問い合わせ先】奄美市税務課納税係

TEL 52-1111 内線 (1108・1109)



# アヤビキ日記

## 「アマミホシゾラフグ写真展」

奄美海洋展示館 Tel 55-6000



かり

奄美の海底で発見された、直径2mもの大きさの美しい砂の造形物。「ミステリーサークル」と呼ばれ、最近よく話題になっていますね。



【海底のミステリーサークル】  
撮影：大方洋二

1995年、このサークルを最初に見つけたのが水中写真家の大方洋二さんです。誰が何のために作っているのか、まったくわからなかったのですが、16年後の2011年に、やっと小さなフグがサークルを作っているところを観察できたそうです。その後研究がすすみ、2014年に「アマミホシゾラフグ」と名付けられ、新種として発表されました。背中の水玉模様が、奄美の星空を思わせるということ、この名前がつけました。

海底のサークルは、アマミホシゾラフグのオスが作っています。貝がらやサンゴのかからで飾り付けをしたり、メスの気をひくためにさまざまな工夫をこらします。

メスは、気に入ったサークルの中で産卵をします。その後、オスがふ化までの間、砂と卵をかき混ぜて新鮮な海水を送ったり、食べに来た魚を追い払ったり、かいがいしく世話をします。

現在、展示館では、発見者であり、生態を観察し続けている大方洋二さんが撮影した「アマミホシゾラフグ」の写真を展示しています。ミステリーサークルをつくる様子など不思議で面白い写真をぜひ見に来て下さい。

また、「ミステリーサークルを作ってみよう」のコーナーもあります。小さなフグが一生涯作るサークルを、実際に砂で作ってみましょう。あれだけのキレイな円形、模様をつくるのは、意外と難しいですよ。アマミホシゾラフグの凄さ、面白さが改めて感じてもらえると思います。挑戦してみてくださいね。



【上手につくれるかな?】

## 海上自衛隊 救難ヘリコプター救助訓練について

～訓練の実施予定～

### ▶ 日時

平成29年7月8日(土)及び9日(日)

午後1時～2時の間

### ▶ 場所

名瀬港長浜みなと公園沖の海上

### ▶ 訓練の内容

ヘリコプターによる救助訓練

- ・長浜みなと公園から見学できます。
- ・天候不良の場合、取止めとなることがあります。

#### 訓練の概要

- ・ヘリコプターが海上で漂流している人を捜索します。
- ・漂流者を発見、上空でホバリング(空中停止)して、救助隊員を海上に降ろします。
- ・救助隊員は漂流者をヘリコプターに救助します。(右写真)

- ・ヘリコプターの中では、救助した漂流者の応急処置を行いながら、全ての漂流者の救助が完了したところで、佐大熊ヘリポートに漂流者を搬送します。

### 【お問い合わせ先】

海上自衛隊第22航空群広報室

Tel 0957-52-3131 (内線241)



## 平成29年度 自衛官募集案内

募集種目	資格	受付期間	試験期日	待遇
一般曹候補生	18歳以上 27歳未満 の者	7月1日(土)～ 9月8日(金)	1次 : 9月17日(日)午前 2次 : 10月5～11日 試験会場: 大島支庁	特別職国家公務員 初任給: 月額166,500円 賞与: 期末・勤勉手当 (ボーナス)年2回 昇給: 年1回 ※特例退職手当 陸上自衛隊 1任期約 55万円(2年後) 2任期約 142万円(4年後) 海上・航空自衛隊 1任期約 93万円(3年後) 2任期約 148万円(5年後) ※乗組員手当(護衛艦勤務) 1等海士187,000円! 248,710円
自衛官候補生			筆記: 9月17日(日)午後 口述: 9月19日(火) 試験会場: 大島支庁	
航空学生	海 18歳以上 23歳未満 の者 空 18歳以上 21歳未満 の者		1次 : 9月18日(月) 試験会場: 大島支庁 2次 : 10月17日(火)～ 10月22日(日)いづれか1日を 指定されます。 3次: 11月18日(土)～ 12月21日(木)いづれか1日を 指定されます。	

※その他、詳細については事務所までご連絡ください。

### 【お問い合わせ先】

自衛隊鹿児島地方協力本部  
奄美大島駐在員事務所  
奄美市名瀬永田町 17-3  
大島支庁内別館3階  
Tel 0997-53-9103

### 住用地区小中学校相撲・球技大会

住用地区小中学校相撲・球技大会が5月24日（水）に奄美体験交流館で行われました。

大会には、住用地区の小学校5・6年生と中学生が参加し、男子は相撲、女子はソフトバレーボールで交流を深めました。

また、当日は、奄美市の姉妹都市・米国テキサス州ナカドゥチェス市の中学生5人が交流事業で訪れており、住用の中学生と相撲の特別取組やソフトバレーボールで交流を深めていました。



### 市役所を社会科見学（東城小）



6月14日（水）、東城小学校の3年生・4名が社会科見学で奄美市役所名瀬総合支所を訪れました。

児童らは、担当職員から市役所についての説明を受けた後、庁内の各課を見学しながら、仕事の内容や難しさについて元気よく質問するなど、市役所の役割について学びました。

### 住用地区戦没者忠魂碑移設検討委員会



平成29年5月11日、住用総合支所で第1回戦没者忠魂碑移設等検討委員会が開催されました。

戦没者の遺族の方々が高齢化しており、現在の御守山の忠魂碑へは容易に行くことができないため、平地へ移設したほうが良いのではないかという意見などを踏まえ、委員会が設置されています。

委員会に先立ち、6名の各種代表者に辞令が交付されました。その後、各委員から移設の是非について活発な意見があり、現在の石碑や候補予定地などの視察を行っています。

第2回目は5月30日に開催され、移設を決定したほか、候補予定地の絞り込みを行いました。

第3回目は7月に開催予定であり、11月に最終答申を予定しております。



## 住用地区7月行事予定

日	行事名	開始	場所
7/1 (土)	住用地区子ども会安全	9:00	東城小中学校
	教育研修会		プール
	資源ごみ分別収集 (ペットボトル)		町内全域
7/3 (月)	し尿汲み取り		市・戸玉・山間
7/4 (火)	し尿汲み取り		役勝・西仲間・石原
7/6 (木)	し尿汲み取り		見里・東仲間・川内
7/7 (金)	し尿汲み取り		摺勝・城・和瀬
7/12 (水)	健康教室「住用ゆらおう会」	10:30	体験交流館
	古紙類分別収集(新聞紙・ 雑誌・ダンボール・紙パック)		町内全域
	資源ごみ分別収集(ビン類)		町内全域
7/15 (土)	青少年健全育成の日		
	ミニ人間ドック	8:00	住用公民館
7/16 (日)	家庭の日・市民清掃の日		
	ミニ人間ドック	8:00	住用公民館
7/17 (月)	ミニ人間ドック	8:00	住用公民館
7/18 (火)	親子ひろば	10:00	住用児童館
7/19 (水)	健康教室	9:30	山間交流施設
	「山間いきいき教室」		
	健康教室「住用ゆらおう会」		10:30
7/21 (金)	健康教室「サネバナ教室」	9:30	市公民館
7/25 (火)	集合徴収	9:00	町内全域
7/26 (水)	健康教室「住用ゆらおう会」	10:30	体験交流館
	鹿児島県中学校総合体 育大会(相撲競技)	9:00	奄美体験交流館
	古紙類分別収集(その他紙類)		町内全域
8/4 (金)	住用町・小川村交流体験学 習(受入事業)~7日まで		市内一円
8/7 (月)	し尿汲み取り		市・戸玉・山間
8/8 (火)	し尿汲み取り		役勝・西仲間・石原

燃やせるごみ：7/4、7/7、7/11、7/14、7/18、7/21、  
7/25、7/28、8/1、8/4、8/8  
燃やせないごみ：7/5、7/19、8/2

※ごみ出しは8時30分までに収集場所へ



## 社会人職域相撲大会



6月4日に名瀬の小宿小学校で開催された第8回社会人職域相撲大会に、住用町連合青年団が出場しました。住用町連合青年団は2チームがエントリーし、結果は住用連合青年団Aチームが、優勝こそ逃したものの、見事2位入賞を果たしました。住用連合青年団は来年も大会に出場する予定で、悲願の優勝にむけ、日々鍛錬を積んでいくそうです。優勝目指してきばれ!住用連合青年団!

## 奄美市スポーツ少年団競技別交歓大会 相撲競技

平成29年度奄美市スポーツ少年団競技別交歓大会相撲競技が去る6月11日(日)名瀬中学校相撲場で開催されました。

住用相撲クラブの外菌昂佳選手が選手宣誓し、団体戦・個人戦と熱戦が繰り広げられました。住用相撲クラブ及び関係選手の結果は以下のとおり

### 【大会結果】

団体	高学年の部	優勝	住用相撲クラブA
	高学年の部	第2位	住用相撲クラブB
個人	未就学児の部	第3位	外菌 蓮人
	3年の部	第2位	栄 修斗
	4年の部	優勝	俵 幸平
	〃の部	第2位	泉 洸慎
	5年の部	優勝	新島 弘将
	〃の部	第3位	畠山 陸生
	6年の部	第3位	西加 匠海



## 緑が丘小に「人権の花」委嘱

6月5日、緑が丘小学校で人権の花運動開講式がありました。この運動は、小学校を対象にした法務省の啓発運動の一環として行われており、児童にマスコット人形とヒマワリの種が手渡されました。



## 平成29年度笠利地区スポーツ少年団競技別交歓大会（野球）

平成29年度笠利地区スポーツ少年団競技別交歓大会野球の部が5月20日（土）に開催されました。

大会には、赤木名チャレンジャーズと笠利ファイターズの2チームが参加し6対3で赤木名チャレンジャーズが勝利しました。



## あやまる祭り参加者募集

平成29年度第28回あやまる祭り実行委員会では、当祭りの競技出場者を募集しています。出場希望の方は、各担当の方へご連絡ください。

【舟こぎ競争大会】申込期間：7月3日～7月28日

担当：地域総務課・地域教育課

※選手のうち4名以上が笠利町内居住者及び笠利町出身者、又は笠利町内事業所勤務者に限ります。

【手作りボート杯】申込期間：6月1日～8月9日

担当：産業振興課

【お問い合わせ先】

奄美市笠利総合支所産業振興課産業振興係

Tel 0997-63-1111（内線：3077）

## 行政相談委員の南さんが表彰

行政相談委員の南武秋さんが、5月24日に鹿児島市で開催された平成29年度行政相談委員全体会議で、公益社団法人全国行政相談委員連合協議会長表彰を受賞しました。

南さんは、平成13年に行政相談委員を委嘱されて以来、16年1月の長きにわたり、住民の良き相談相手となり、広く行政に対する苦情や相談を受け付け、その解決に尽力されるなど、地域住民の暮らし向上に努めてこられました。このような功績が認められ、この度、公益社団法人全国行政相談委員連合協議会長から表彰されることとなりました。



## かさリンピック第62回奄美市笠利地区バレーボール大会

平成29年度「かさリンピック」第62回奄美市笠利地区バレーボール大会が5月28日（日）太陽が丘総合体育館で開催されました。笠利地区4大行事のスタートとなる同大会には、男子A級に8チーム、女子7チーム、男子B級に8チームが出場し熱戦が繰り広げられ、男子A級 緑が丘Aチーム、女子の部 笠利チームがそれぞれ2連覇し、男子B級 笠利Bチームが4連覇しました。

### 【試合結果】

男子A級 優勝：緑が丘A 2位：笠利A 3位：赤木名A・節田A

女子 優勝：笠利 2位：赤木名 3位：節田・佐仁

男子B級 優勝：笠利B 2位：赤木名B 3位：赤木名C・宇宿B



▲A級優勝 緑が丘Aチーム



▲B級優勝 笠利Bチーム



▲女子優勝 笠利チーム

# 笠利地区7月行事予定

日	行事名	開始	終了	場所
7/4 (火)	介護予防はつらつ教室 (外金久)	14:00		外金久生活館
7/5 (水)	精神デイケア「ふれ愛会」	10:00	13:00	ふれ愛の郷 多目的ホール
	定例駐在員会	9:00		笠利総合支所 3階会議室
7/6 (木)	介護予防はつらつ教室 (笠利1区)	13:30		城前田へき地 保健福祉館
7/11 (火)	母子相談「たんぼぼクラブ」	10:00	12:00	ふれ愛の郷 多目的ホール
	介護予防はつらつ教室 (佐仁)	13:30		佐仁へき地 保健福祉館
	介護予防はつらつ教室 (用)	14:00		用体験交流館
	介護予防はつらつ教室 (用安)	14:00		用安公民館
7/12 (水)	乳幼児健診	12:30	15:30	ふれ愛の郷 多目的ホール
7/13 (木)	歯科検診	9:00	12:00	ふれ愛の郷 多目的ホール
	介護予防はつらつ教室 (和野)	14:00		和野生活館
7/14 (金)	介護予防はつらつ教室 (喜瀬3区)	14:00		喜瀬3区ミニセンター
7/18 (火)	介護予防はつらつ教室 (手花部)	13:30		手花部へき地 保健福祉館
7/19 (水)	介護予防はつらつ教室 (笠利2区)	14:00		大笠利文化センター
7/20 (木)	介護予防はつらつ教室 (須野)	13:30		須野生活館
7/24 (月)	介護予防はつらつ教室 (里)	14:00		里学舎
7/25 (火)	介護予防はつらつ教室 (打田原・前肥田)	13:30		打田原集会場
7/26 (水)	介護予防はつらつ教室 (川上)	13:30		川上公民館
	介護予防はつらつ教室 (宇宿)	14:00		宇宿生活館
7/27 (木)	ミニ人間ドック健診 (特定健診+がん検診)	8:00		ふれ愛の郷
	介護予防はつらつ教室 (土浜)	14:00		土浜公民館
7/28 (金)	ミニ人間ドック健診 (特定健診+がん検診)	8:00		ふれ愛の郷
7/29 (土)	ミニ人間ドック健診 (特定健診+がん検診)	8:00		ふれ愛の郷
7/30 (日)	ミニ人間ドック健診 (特定健診+がん検診)	8:00		ふれ愛の郷
7/31 (月)	ミニ人間ドック健診 (特定健診+がん検診)	8:00		ふれ愛の郷
8/1 (火)	ミニ人間ドック健診 (特定健診+がん検診)	8:00		ふれ愛の郷
8/2 (水)	ミニ人間ドック健診 (特定健診+がん検診)	8:00		ふれ愛の郷
8/3 (木)	ミニ人間ドック健診 (特定健診+がん検診)	8:00		ふれ愛の郷
8/4 (金)	ミニ人間ドック健診 (特定健診+がん検診)	8:00		ふれ愛の郷

～大島北高から～  
No.210

## ふるさとへの学舎

【第49回 北高文化祭】



【月島琉新舞踊】



【全国大会出場の  
島唄の熱唱】

6月10日に、「青春〜未来へ向かつてははたたく時〜」をテーマに、ジブリやドラえもん等の3年生ワラス劇や3年ぶりに復活した北大島太鼓、書道パフォーマンス、日舞や島唄、吹奏楽の演奏などが繰り広げられました。



【2年音楽選択者ゴスペル合唱隊】

展示部門では、世界自然遺産をイメージした1年生の手形アートと2年生の爪楊枝アート、アミューズメントゾーンとして1年生普通科の縁日や巨大迷路、保健委員会のお化け屋敷など、クラスや委員会の団結したプロジェクトが花開きました。図書委員会による脱出ゲームも大いに盛り上がりつつあります。



【ハンドメイド部のオリジナルスイーツ】

昼食時、バザー部門では、ハンドメイド部によるオリジナルスイーツ、PTAの「母ちゃん隊」によるうどんとハヤシライス、「父ちゃん隊」によるかき氷などがあり、今年度も、地域の皆様をはじめとして、多くの方々にご参加いただきました。本当にありがとうございました。



【3年普通科のクラス劇】



【3年情報処理科のクラス劇】

### ～高校総体県予選・北高生大躍進～



空手道部  
女子個人形 5位・6位



準優勝 カヌー・カヤック4人乗り  
カヌー・カナティアン2人乗り  
祝 九州大会出場!!

- 香典返し(名瀬)
- 山下 一弘様 (春日町) 亡 山下 カズ子様
  - 皆吉 久雄様 (井根町) 亡 皆吉 サヨ子様
  - 林 克広様 (井根町) 亡 林 ナスエ様
  - 池田 順子様 (永田町) 亡 池田 正治様
  - 潤井 ヨ子子様 (石橋町) 亡 潤井 寿賀代様
  - 勇 カオリ様 (井根町) 亡 勇 一男様
  - 丸田 貞子様 (佐大熊町) 亡 丸田 一志様

- 香典返し(笠利)
- 竹 和也様 (鹿児島市) 亡 竹 ケヨ様
  - 中棚 昭三十様(外金久) 亡 中棚 久子様
  - 赤崎 広忠様 (屋仁) 亡 赤崎 喜江子様
  - 坂野 マツ工様(打田原(崎原)) 亡 坂野 英二様
- 一般寄附(名瀬)
- 奄美市名瀬町内会自治会連合会様  
ていだつこ参加者一同様



六月詠

(新南風俳句会)  
あどざさり出来ぬ成り行き手長蝦  
守宮の子瑠璃に張り付き今宵また  
唯一の祖父の自慢はタナガ取り  
(狩奄美俳句会)  
新緑や笹の大地の鳥岬  
万緑や一步踏み出す今朝の風  
東雲の鳴き声競ふ赤翡翠

- 重武 妙
- 川田 清子
- 菅 光二
- 平井 朋代
- 奥 則子
- 林 美津代

寄附 次のみなさまから社会福祉協議会へご寄附をいただきましたので、芳名を記載いたします。

＜リサイクル情報＞

連絡先：市民協働推進課  
☎ 52-1111 (内線1716)

◎譲りますコーナー(新規登録と前回までの登録) H29年6月9日現在

番号	品名	規格	希望価格
29	自転車	電動アシスト付	応談
31	FAX付電話のインクリボン	シャープ UX-810	1,000円(3個セット)

※前回までの登録品

ベビーカー ハイローチェア 二段ベッド ヤマハ船外機

※品物は、市役所にはありません。登録者と直接交渉になります。

◎求めますコーナー ※品物は、平成29年1月以降の情報です。  
チャイルドシート ブルーレイレコーダー パソコン 電子ピアノ  
小型冷蔵庫 ベット 自転車(大人・高校生通学用)

奄美法律相談センター 無料法律相談

7～8月相談日のお知らせ(派遣相談) ※必ず電話予約が必要です。

- 7月13日(木) 大倉 克大 弁護士(午後1時～4時30分)
- 7月20日(木) 鈴木 穂人 弁護士(午前9時30分～11時30分)
- 7月27日(木) 茂木 佑介 弁護士(午前11時～12時、午後1時～3時30分)
- 8月10日(木) 和田 知彦 弁護士(午後1時～4時30分)
- 8月17日(木) 鈴木 穂人 弁護士(午前9時30分～11時30分)
- 8月24日(木) 前田 昌宏 弁護士(午前11時～12時、午後1時～3時30分)

相談時間はひとり30分間です。担当弁護士は予定です。

多くの方にご利用していただきたいので、原則ひとり年1回とさせていただきます。



【お問い合わせ・予約先】市民協働推進課市民生活係

☎ 電話：52-1111 (内線1715)

県民防災講演会  
～台風を知り、台風に備える～

日時：7月25日(火)  
13:30～15:00(13:00開場)  
会場：奄美観光ホテル(あまかん)  
奄美市名瀬港町2番10号(0997-52-2225)  
入場料：無料

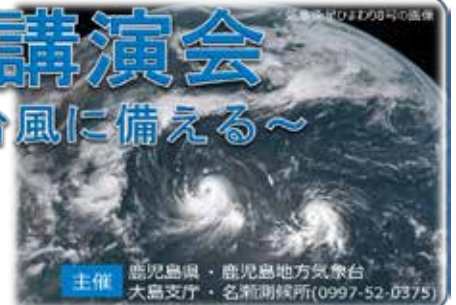

市営住宅空家待ち状況

平成29年6月1日現在

申込み住宅	待ち世帯	対象戸数
佐大熊	157世帯	590戸
春日	25世帯	316戸
平田	57世帯	140戸
永田	63世帯	30戸
小浜	58世帯	32戸
浜里	146世帯	240戸
田雲	62世帯	106戸
真名津	83世帯	70戸
その他	117世帯	130戸

●空家：名瀬地区 芦花部(全3戸) ※新芦花部(1戸)  
住用地区 西仲間、山間、市、役勝  
笠利地区 佐仁 ※は中所得者層向け

●既に入居申込みをされた方で、申込書の記載内容に変更が生じた方は、必ず届け出て下さい。(入居基準に当てはまらない場合は、入居できなくなります。)

- ◆名瀬総合支所 建築住宅課 ☎ 52-1111(内線1215)
- ◆住用総合支所 産業建設課 ☎ 69-2111(内線2410)
- ◆笠利総合支所 建設課 ☎ 63-1111(内線3052)

## 名瀬公民館 新着図書案内

### 【名瀬公民館】

- \*『ヤポネシア考〜島尾敏雄対談集』 / 島尾 敏雄
  - \*『西郷菊次郎と台湾』 / 佐野 幸夫
  - \*『辺境図書館』 / 皆川 博子
  - \*『おふとんさん』 / コンドウ アキ
  - \*『つままない つままない』 / ヨシタケ シンスケ
- ・・・ほか

### 【金久分館】

- \*『ひとめぼれ』 / 島中 恵
  - \*『3分クッキング簡単スピードおかずベスト120』
  - \*『チャドとクラークのさがしもの』 / たけきよ ひとし
  - \*『ぼくのつくりかた』 / たけうちひろ
  - \*『にゃんぼー! アニメえほん(1)』
- ・・・ほか

### 【四谷分館】

- \*『鬼殺し 上・下』 / 甘 耀明
  - \*『出会いなおし』 / 森 絵都
  - \*『お笑い自民党改憲案』 / ピーコ、谷口 真由美、佐高 信
  - \*『どこじゃ? かぶきねこさがし かぶきがわかるさがしもの絵本』 / 瀧 晴巳
- ・・・ほか

### 【伊津部分館】

- \*『劇場』 / 又吉 直樹
  - \*『ツムツムをさがせ』 / ディズニー
- ・・・ほか
- ※第63回青少年読書感想文全国コンクール課題図書(小学校の部)、全館に入荷しています。ぜひご利用ください。

### 【お問い合わせ先】

奄美市名瀬公民館

TEL 52-1816



## 公共施設等イベントのご案内

イベントについてのお問い合わせは、それぞれの主催者へお願いいたします。

※主催者の都合により、日程や開演時間・入場方法等が変更になることがあります。

※広報紙配布時期前後のイベントは掲載していないことをごさいます。ご了承ください。

### ■鹿児島県奄美パーク イベントのご案内

〒894-0504 奄美市笠利町節田1834

奄美パーク・奄美の郷 TEL 55-2333 田中一村記念美術館 TEL 55-2635

※開園時間 9:00~18:00 (7月・8月は9:00~19:00)

※7月の休園日は5日(水)、19日(水)です。8月の休園日はありません。

日	行事名	開始	終了	入場料
7/2(日)	第64回県美展 奄美関連作家展(最終日)	9:00	16:00	無料
7/16(日)	Before and After:自分探しの旅・そして奄美へ(7/30まで)	9:00	19:00	無料
	オープニングトーク(Before and After:自分探しの旅・そして奄美へ)	13:30		無料
	ネリヤカナヤフェスタ自然写真家 興克樹 写真展「魅惑のサンゴ礁〜命育む海の森〜」(8/31まで)	9:00	19:00	無料
7/22(土)	ネリヤカナヤフェスタ〜フラダンスパーティー〜	13:30	15:30	無料
	夏休み子どもワークショップ(万華鏡作り) ※定員20名 事前申し込みが必要	10:00	12:00	無料
7/30(日)	Before and After:自分探しの旅・そして奄美へ(最終日)	9:00	16:00	無料
	しまうたミニライブ	13:30	14:00	無料
8/6(日)	ピシキXびしきXBiShiKi 展 in 奄美(8/27まで)	9:00	19:00	無料
	サマーコンサート	13:30	15:30	無料

### ■奄美文化センター(奄美振興会館) 催物のご案内

〒894-0036 奄美市名瀬長浜町517番地 奄美振興会館

TEL 54-1211 FAX 52-6852

日	行事名	時刻	料金等	主催
7/6(木)	奄美まつり舟こぎ競争 代表者説明会	受付 17:30 開会 18:00	関係者	奄美市純観光課 (52-1111 内線 1432)
7/7(金)	島尾敏雄生誕100年記念祭 映画上映「海辺の生と死」	①上映 13:30 ②上映 18:30	一般前売 1,300円 (当日 1,500円) 中学生 1,000円 小学生以下無料	NPO法人島尾敏雄顕彰会 (090-9582-7833:浜田)
7/9(日)	ぬ〜でん市(一万人広場)	9:00~12:00	出店料 500円	わきゃ島リユース (080-2717-1413:田畑)
7/16(日)	フリーマーケット(一万人広場)	9:00~12:00	出店料 個人 500円 団体 2,000円	名瀬フリーマーケット市民の会 (090-3662-0110:西)
7/17(月)	鹿児島県吹奏楽連盟大島地区 第8回サマーコンサート	開場 13:30 開演 14:00	無料	鹿児島県吹奏楽連盟大島地区 (52-0738:金久中吹奏楽中島)
7/19(水)	平成29年度生涯学習講座 健寿大学「講話・ギターと歌鑑賞」	14:00~16:00	講座受講生対象	奄美市名瀬公民館 (52-1816)
8/3(木)	奄美まつり協賛 シマあすびの夕べ	開場 18:00 開演 18:30	大人 1,000円 高校生以下 500円	(株)南海日日新聞社 (53-2121)

### ■奄美市 AiAi ひろば イベント予定表 〒894-0027 奄美市名瀬末広町14-10 TEL 52-1778

日	行事名	時間	料金	主催
7/8(土)	アマービレ吹奏楽団「第29回定期演奏会」	開場 18:00 開演 18:30	無料	アマービレ吹奏楽団 090-5083-6854(勇)
7/9(日)	映画「標的の島(風かたか)」上映会	14:00~16:00 18:00~20:00	¥500 高校生以下無料	戦争のための自衛隊配備に反対する奄美ネット (0997-52-4026)
7/12(水)	ねっせんきゃきばろう会(男性体操教室)	13:30~16:00	100円	名瀬地域包括支援センター 55-1165
7/12(水)	認知症の人と家族と支援者の会「まーじんま」	受付:13:00 開始:13:30	無料	名瀬地域包括支援センター 55-1165(島名・上田)
7/22(土)	あいあいカフェ「県男女共同参画週間にむけたDVD上映・シンガ・フェック・特産品販売」	14:00~16:00	無料	男女共同参画あまみ会議 52-1111(内線1737)
7/26(水)	ねっせんきゃきばろう会(男性体操教室)	13:30~16:00	100円	名瀬地域包括支援センター 55-1165
7/28(金)	第11回「住みよい環境を守る」ポスター作品展入賞作品展示会 ~8/3(木)まで	10:00~20:00	無料	奄美市環境対策課 52-1111(内線1244) 7/29~8/3は9:00~20:00
8/5(土)	AiAiフリーマーケット	9:00~13:00	無料	㈱まちづくり奄美(69-3432)(限定受付8組まで)

※検診日程については、名瀬地区は22ページを、住用・笠利地区は各地区のページをご覧ください。

# 市長の主な動き

朝山奄美市長の過去1か月における主な動静を紹介するコーナーです。



月日	動き	場所
5/15 (月)	県管理河川における水防災意識社会再構築協議会	奄美会館2F
5/17 (水)	奄振基本的考え方フォローアップ会議	東京都
5/23 (火)	JAC取締役会 海上保安協会奄美支部役員会	JAC本社 サンブラザ
5/24 (水)	奄美大島商工会議所第82回通常議員総会	あまかん
5/25 (木)	農業研究センター評議員会 奄美ロータリークラブ卓話 奄美人権擁護委員協議会総会	6F委員会室 サンブラザ アイアイ広場
5/26 (金)	ナカドゥチェス交換留学生表敬 奄美市農業農村整備事業環境情報協議会 チャレンジデーエール交換(千葉県いすみ市) 本場奄美大島紬協同組合第62回通常総会 県消防協会大島支部評議員会・総会	応接室 5F委員会室 市長室 紬会館6F 4F会議室
5/27 (土)	第24回男女協働参画あまみ会議総会 奄美大島商工会議所青年部第31回通常総会	振興会館2F あまかん
5/28 (日)	平成29年度奄美市名瀬・住用地区生涯学習講座開講式 第62回笠利地区バレーボール大会	文化センター 太陽が丘
5/29 (月)	奄美大島防犯連絡協議会理事会・総会 横浜DeNAベイスターズ奄美協力会総会 第37回奄美大島商工会議所女性部会総会 奄美看護福祉専門学校「若者の定住を促す集い」	金久分館 サンブラザ サンブラザ あまかん
5/30 (火)	奄美群島各種協議会	奄美会館2F
5/31 (水)	奄美群島各種協議会 海上保安協会奄美支部総会	奄美会館2F あまかん
6/1 (木)	奄美群島各種協議会	奄美会館2F
6/2 (金)	平成29年春の叙勲伝達式 民生委員・児童委員に対する厚労大臣表彰伝達式 奄美まつり協賛会総会 名瀬在住大和村連合郷友会総会	応接式 応接室 港町仮庁舎1F サンブラザ
6/3 (土)	奄美市名瀬町内会・自治会連合会総会・懇親会	あまかん
6/4 (日)	奄美大島地区商工会中小企業大学講座	改善センター
6/6 (火)	全国市長会「分科会」	東京都
6/7 (水)	第87回全国市長会「通常総会」・「評議員会」 広域行政圏整備推進協議会「役員会」・「総会」	東京都 東京都
5/9 (火)	南海日日新聞発刊70周年記念「渡武彦伝」出版記念祝賀会	あまかん
6/10 (土)	幹部会(一般質問)	3F会議室
6/11 (日)	幹部会(一般質問)	3F会議室
6/12 (月)	幹部会(一般質問)	3F会議室
6/13 (火)	議会本会議(開会)	本会議場
6/14 (水)	一般質問	本会議場

## ◎お便り紹介◎



■出産祝い金制度の第3子の金額に感激。私も子ども3人います。少子化対策にもっと期待したい！(41歳女性)

■梅雨の時期というのにあまり雨が降らない。スモモの時期でもあり、ある程度は雨降ってほしい！するとスモモも大きく実る。実家の両親のためにも願いを込めて雨よふれふれ！梅雨明けに止んでください！台風の時期もやってくる。皆さんの心の準備と台風対策気をつけましょうね！(54歳女性)

■4月に越してきました。初めての島の生活に戸惑うことも多々あります。しかし、素晴らしい自然に囲まれての生活に早くも居心地の良さを感じています。何よりも海がきれい！日々の散歩が楽しくできます。島の方々の温かい人柄もすばらしいです。またいつかはこの島を去るのかと思うと早くも寂しさを覚えます。ここにいる間にもっともとの島の良さを体験して第二の故郷にしたいと思えます。心配なのはハブだけです。ハブは嫌いです。(66歳女性)

■梅雨に入ったものの・・・梅雨とは思えないとてもいい天気です。この時期になるととても楽しみです。みなのは、タナガとりに行くことです。タナガとりに夢中の時だけはいろんなことも忘れてストレス発散できま〜す。(62歳男性)

■先日、大浜海浜公園で夕日をみることができました。とても綺麗でしたよ。(56歳女性)

たこさんのお便り  
ありがとございました。



コクトくん

## 奄美市の人口

(住民基本台帳)

平成29年5月31日現在  
世帯数 23,677世帯  
人口総数 43,819人  
男性 20,858人  
女性 22,961人

## 消防団員募集中!

大島地区消防組合 ☎52-0100  
平成29年 火災件数

区分	5月	年計
地区		
名瀬	1	4
笠利	1	8
住用	0	0
合計	2	12

火の用心!

## 健診日程 名瀬地区 TEL 52-1111 内線 1145

日	行事名	受付開始	受付終了	備考(対象者など)
7/11 (火)	4か月児健診	12:30	13:00	平成29年2/16～平成29年3/15生
7/11 (火)	7か月児相談	9:30	9:45	平成28年11/16～平成28年12/15生
7/21 (金)	1.6歳児健診	12:30	13:00	平成28年1月生
7/20 (木)	3歳児健診	12:30	13:00	平成26年2月生
7/26 (水)	母子健康相談	9:30	11:00	市内に住む親子

※会場は奄美市保健センター(奄美市名瀬井根町1-2)です。

※広報クイズの抽選でコクトくんのピンバッジ(非売品)を10名様にプレゼントしています。

応募方法につきましましては、広報クイズのコーナーをご覧ください。ご応募をお待ちしております。



# 戸籍の窓

お誕生おめでとう

※保護者の承諾を得た方のみ掲載しています。

氏名 (5月届出) 保護者名

昇 結優 (ゆうゆ)	栄一郎
坂井 裕翔 (ひろと)	輝喜
金城 ゆい (ゆい)	良洋
山田 紬生 (つむぎ)	健人
別府 琥珀 (こはく)	章
福長 叶羽 (とわ)	大寿
松中 良継 (よしつぐ)	大輔
得田 莉菜 (りな)	修

伊藤 美風 (みなぎ)	隆二
高橋 杏奈 (あんな)	秀行
盛 結和 (ゆいな)	哲平
岩元 もあ (もあ)	毅
古山 ひかる (ひかる)	大貴
竹山 かな (かな)	真之介
崎田 那海 (なみ)	太一
元多 風歩 (ふあ)	一平
藤井 ひらり (ひらり)	浩也
大迫 恵麻 (えま)	大
吉野 舞香 (まいか)	力一
梶 燈里 (とうり)	竜登
西田 真歩 (まほ)	真平
泉 凜 (りん)	大地

## ○e-Taxに関する情報は、e-Taxホームページをご覧ください

利用開始の手続、受付時間、パソコンの環境、e-Taxソフトやe-Taxソフト (WEB版) の操作方法、よくある質問など、e-Taxに関する最新の情報についてお知らせしています。ご利用の前にご確認ください。(www.e-tax.nta.go.jp 又は  ) 大島税務署 ☎0997-52-4321 ※自動音声案内

## 広報クイズ?



3つの答えの中から正しいものを選び、ハガキに書いてお送りください。  
※平成29年6月、ハガキ料金が62円へ値上げされました。

①8月に行われる奄美まつり。今年の舟ごぎ競争の開催日程は?(ヒント2P)  
A:4日(金) B:5日(土) C:6日(日)

②公民館に替わる新たな施設の仮称は○○センター。○○に入るのは?(ヒント8P)  
A:生涯学習 B:市民交流 C:地域活性化

③Uターン者向けの移住定住・住宅購入費助成金の最大助成額は?(ヒント14P)  
A:10万円 B:50万円 C:100万円

■応募方法 ハガキに答え(例:①A)、住所、お名前(ペンネーム可)ですが賞品の発送のため必ず本名もお書き添えください)、年齢、性別、電話番号と、コメント(感想・身の回りのことなど)を書き添えてください。全問正解者の中から抽選で1名様に図書カード(二千円分) + コクトくんシール、5名様に図書カード(千円分) + コクトくんシール、5名様にコクトくんエコバッグ + コクトくん画面クリナー、10名様にコクトくんピンバッジをプレゼント

します。ご応募・お便りお待ちしております。

■宛先 〒894-8555 奄美市名瀬幸町25-8

奄美市役所「広報クイズ」係

■締め切り7月13日(当日消印有効)

■6月号の正解(80通中79通正解)

①A ②C ③C

抽選で次の方々が登場しました。おめでとうございます。(賞品は後日郵送いたします。)

●図書カード(二千円分) + コクトくんシール(1人)  
たらつぶ屋さん(名瀬入舟町)

●図書カード(千円分) + コクトくんシール(5人) : ビオラさん(名瀬和光町)、クニもつちさん(名瀬長浜町)、赤塚香織さん(名瀬鳩浜町)、ウミガメさん(名瀬伊津部町)、Nooさん(笠利町辺留)

●エコバッグ + 画面クリナー(5人) : 真辺結子さん(名瀬真名津町)、ミツツさん(名瀬塩浜町)、亀山アサ子さん(名瀬佐大熊町)、藤井佳南さん(名瀬真名津町)、タイヨウさん(名瀬長浜町)

●コクトくんピンバッジ(10人) : 青田隆広さん(名瀬長浜町)、中馬サ子さん(笠利町喜瀬)、植田賢四郎さん(笠利町笠利)、遊 Crowさん(名瀬佐大熊町)、やっこさん(名瀬和光町)、みのちゃんさん(笠利町用)、みいーさん(名瀬小俣町)、三井京子さん(名瀬平松町)、林蘇喜男さん(名瀬安勝町)、まるまるさん(名瀬平田町)



～手作り で 島の味を 家庭の味を～

## ナカドゥチェス市の中学生と国際交流



▲姉妹都市であるアメリカテキサス州ナカドゥチェス市の中学生5名と引率者1名が中学生国際交流事業で奄美市を訪れました。10泊11日の日程でホームステイし、滞在期間中は、市内の小・中学校を訪れ、児童・生徒らとの交流を楽しみました。(5月21日～5月31日)

## 『パパイヤの炒め物』



### <材料 (2人分)>

- ・青パパイヤ……150 g
- ・豚三枚肉 (薄切り)……50 g
- ・にがうり……50 g
- ・赤ピーマン……25 g
- ・にら……15 g
- ・サラダ油……大さじ 1/2
- ・だし汁 (かつおだし)……1/2カップ
- ・塩……小さじ 1/4
- ・しょうゆ……少々

### <作り方>

- ① 青パパイヤは厚めに皮をむき、千切りにして水にさらしアク抜きをする。(10～20分) その後、ざるに上げて水切りをしておく。
- ② 豚肉は一口大に切っておく
- ③ にがうりは縦半分に切って中のワタと種を取り、半月切りにする。
- ④ 赤ピーマンとにらは食べやすい大きさに切る。
- ⑤ フライパンにサラダ油を入れ、豚肉を入れて炒める。
- ⑥ ⑤に水切りしたパパイヤを入れて炒める。
- ⑦ ⑥にだし汁を加えて調味料を入れる。
- ⑧ 火を止める直前に赤ピーマンとにらを入れ、さっと炒めて仕上げる。

※「ま〜さんど」は隔月連載です

### \*\*\* 奄美少年自然の家事業案内 \*\*\*

## マリンフェスタ 夏だ!海だ!自然の家に行こう!

7月9日 (日) ①9時30分～12時00分  
②12時30分～15時00分

### 【活動内容】

海上安全教室、カヌー・いかだ体験、熱帯魚ウォッチング など  
※詳細はホームページまたはお電話でご確認ください。(事前申込不要)

奄美少年自然の家

検索

Tel 53-1032

## 町の人気者

満一歳になりました。  
子どもは町の宝、みんなでこの子たちを誇れる町づくりに努めましょう。



園田 成那 (せな) ちゃん  
平成28年7月13日生 大悟 (宇宿)



大瀬 芽愛 (めい) ちゃん  
平成28年7月24日生 茂雄 (節田)



崎 晴斗 (はると) ちゃん  
平成28年7月3日生 勇樹 (笠利の区)

